

MODULARIO
F. rig. rend. 487



MINISTERO DELLE FINANZE
DIREZIONE GENERALE DEL CATASTO E DEI SS.TT.EE.
CATASTO EDILIZIO URBANO (RDL 13-4-1939, n. 652)

MOD. BN (CEU)

Planimetria di u.i.u. in Comune di Robecchetto c.I. via V. Monti civ. S.N.C.

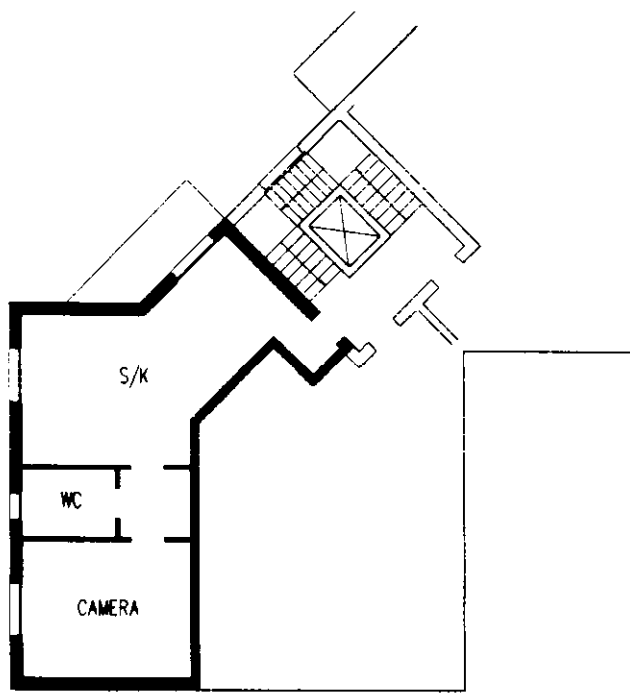

PIANO SECONDO - h 2.70

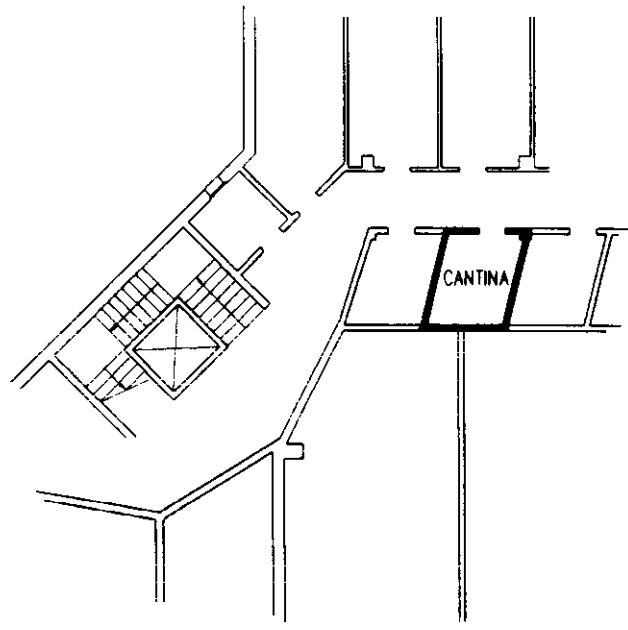

PIANO INTERRATO - h 2.50

ORIENTAMENTO

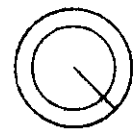

SCALA DI 1: 200

Dichiarazione di N.C.
Denuncia di variazione

Compilata dal Geom. Gatto Giuseppe
(Titolo, cognome e nome)

Iscritto all'albo de Geometri
della provincia di Milano
data 28.09.99 Firma [Signature]

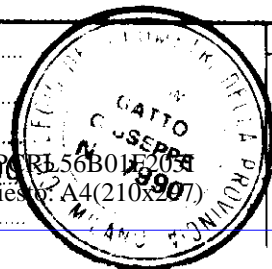

RISERVATO ALL'UFFICIO

Ultima planimetria in atti
identificativi catastali
Data presentazione: 27/10/1999 - Data: 26/03/2017 - n. T6891 - Richiedente: CPPCRL56B01F205T
Totale schede: 5 - Formato di acquisizione: A4(210x297) - Formato stampi: A4(210x297)

Catasto dei Fabbricati - Situazione al 26/03/2017 - Comune di ROBECCHETTO CON INDUNO (H371) - < Foglio: 5 - Particella: 496 - Subalterno: 21 >
VIA VINCENZO MONTI piano: 251;