

TRIBUNALE DI SPOLETO
Ufficio Esecuzioni Immobiliari

DOCUMENTAZIONE FOTOGRAFICA

Eseguita per incarico di:

Giudice dell'Esecuzione, Dott. Alberto CAPPELLINI

Esecuzione Immobiliare iscritta al N. 148/2024 R. G. Es.

Spoletto, 28 luglio 2025

L'esperto incaricato

Geom. Alessandro Burletti



Foto aerea con sovrapposizione del catastale, dell'immobile sito in Marsciano Fraz. Spina



Foto 01



Foto 02



Foto 03



Foto 04
(ingresso pranzo piano terra)



Foto 05
(ingresso pranzo piano terra)



Foto 06
(bagno piano terra)



Foto 07
(scale interne)



Foto 08
(copertura vano scala piano primo)



Foto 09
(camera al piano primo)



Foto 10
(bagno al piano primo)

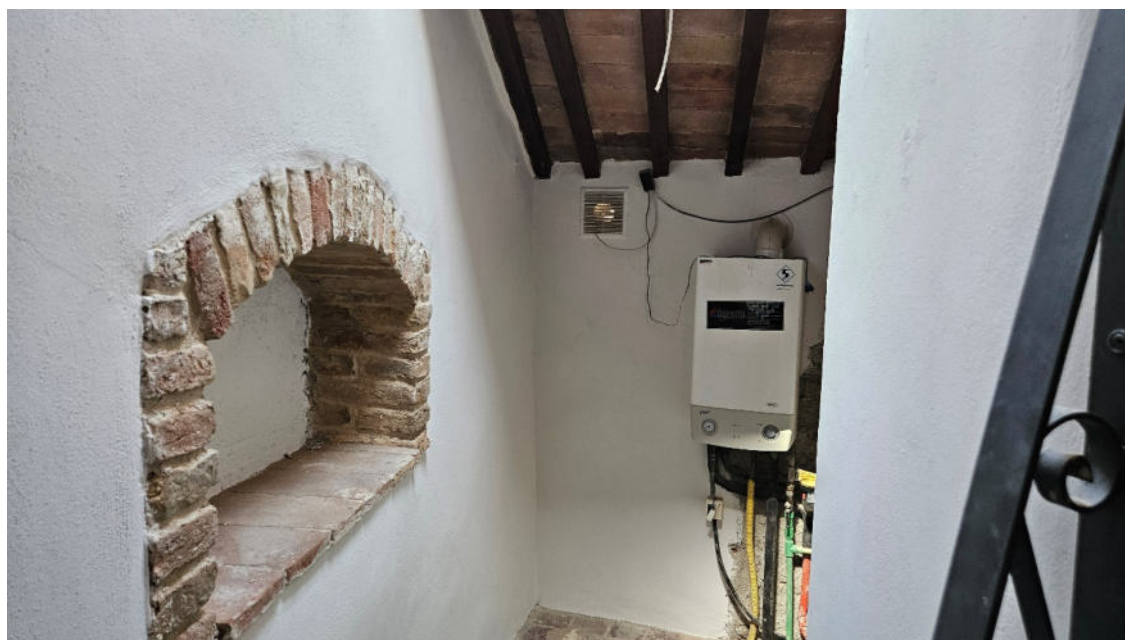

Foto 11
(bagno al piano primo)



Foto 12
(copertura vano scala piano primo)

