

Agenzia delle Entrate
CATASTO FABBRICATI
Ufficio Provinciale di
Ascoli

Dichiarazione protocollo n. _____ del _____
Comune di Torre San Patrizio
Traversa Tevere

civ. SNC

Identificativi Catastali:

Sezione:
Foglio: 6
Particella: 156
Subalterno: 8

Compilata da:
Rutili Andrea

Iscritto all'albo:
Geometri

Prov. Fermo

N. 798

Planimetria

Scheda n. 1

Scala 1:200

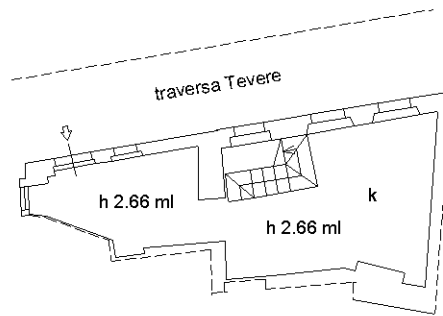

piano terra

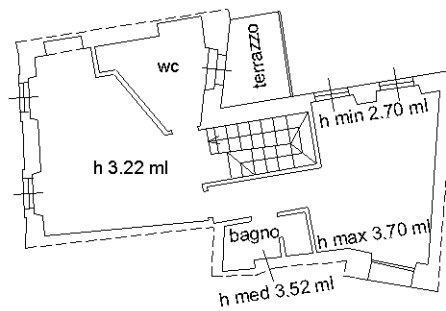

piano primo

