

CONSULENZA TECNICA D'UFFICIO

TRIBUNALE CIVILE DI COSENZA

N.R.G.E.I. 22/2006



La conoscenza è uno strumento straordinariamente potente per raggiungere il benessere.

**Eco House** studio  
servizi per l'ingegneria

Ing. Mario Cesareo  
Via Alimena n°40  
87046 Montalto Uffugo (CS)  
PEC: [ing.mariocesareo@pec.it](mailto:ing.mariocesareo@pec.it)  
MAIL: [ing.mariocesareo@live.it](mailto:ing.mariocesareo@live.it)  
CELL: +39 339 50 84 717

**CONSULENZA TECNICA D'UFFICIO  
ESECUZIONE IMMOBILIARE N.R.G.E.I. 22/2006**

GIUDICE:

Dott. Giuseppe Sicilia

Consulente Tecnico d'Ufficio

Ing. Mario Cesareo

Collaboratori al CTU

Ing. Domenico Lavia

COD. LAVORO

EH006/2023

ELABORATO:

**Allegato 6: Planimetria  
dell'immobile**

TAVOLA N°

**6**

DATA:

Dicembre 2023

SCALA:

-

# PIANO SEMINTERRATO

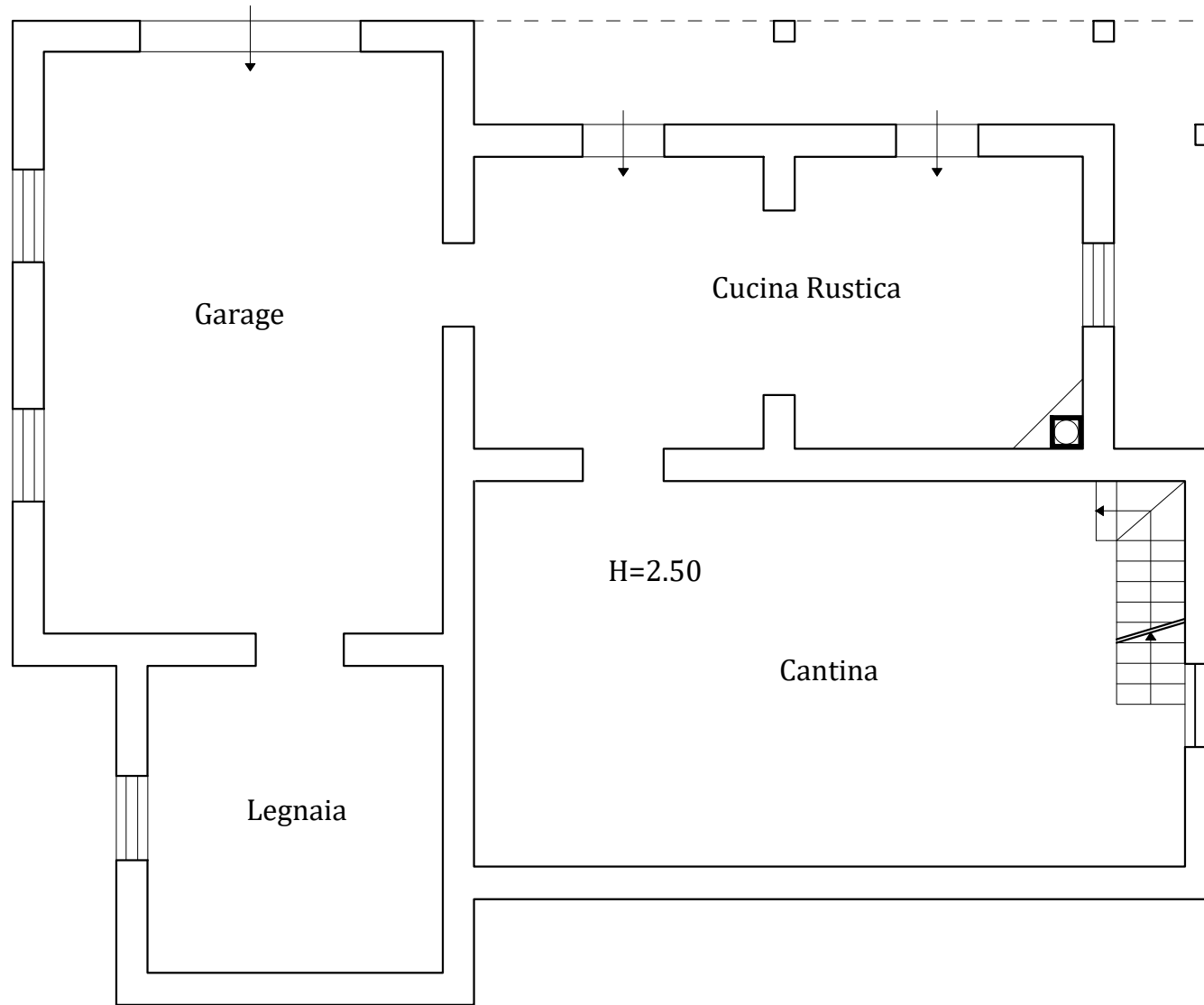

Scala 1:100

PIANO TERRA

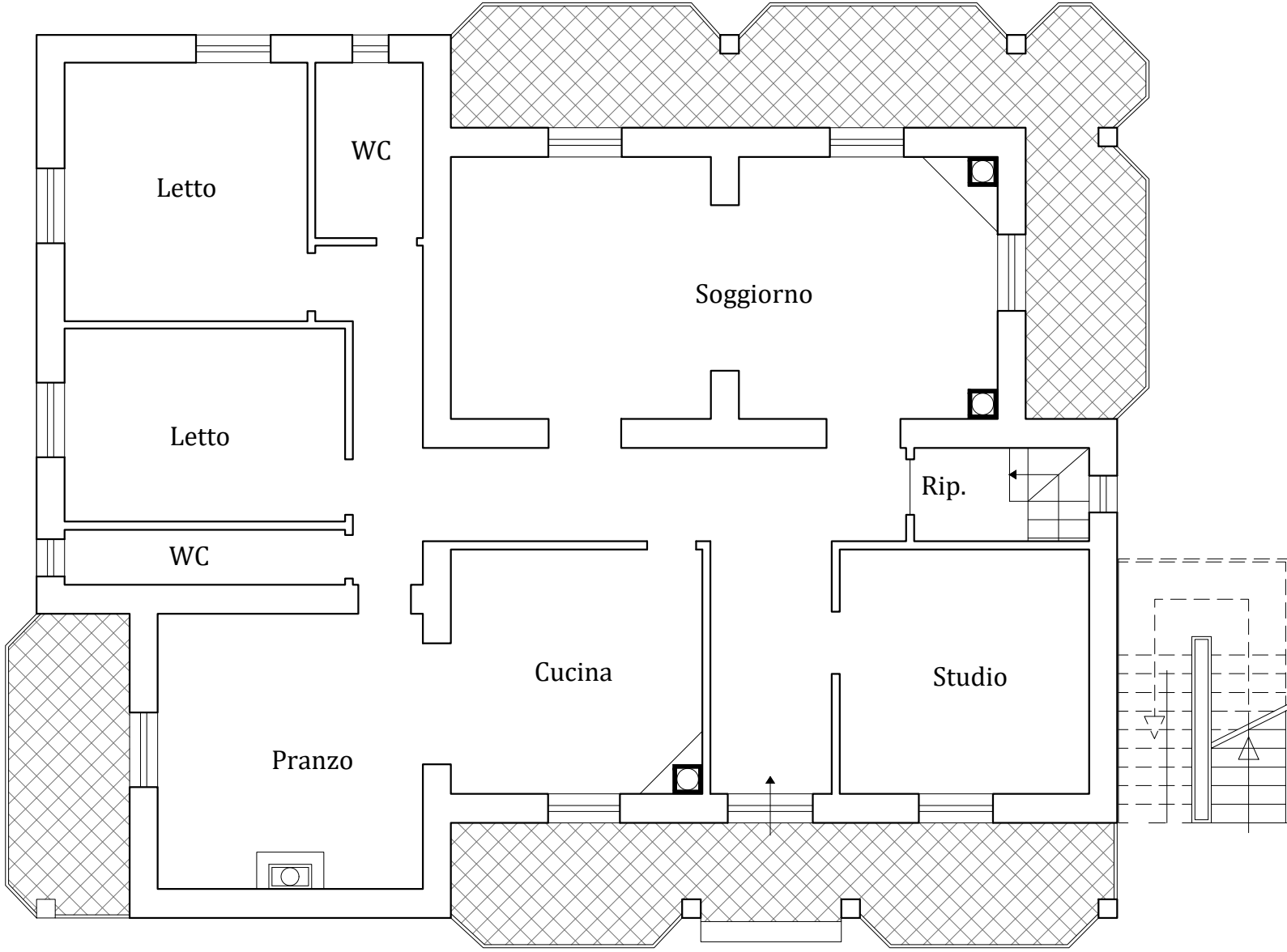

Scala 1:100

CORTE/GIARDINO

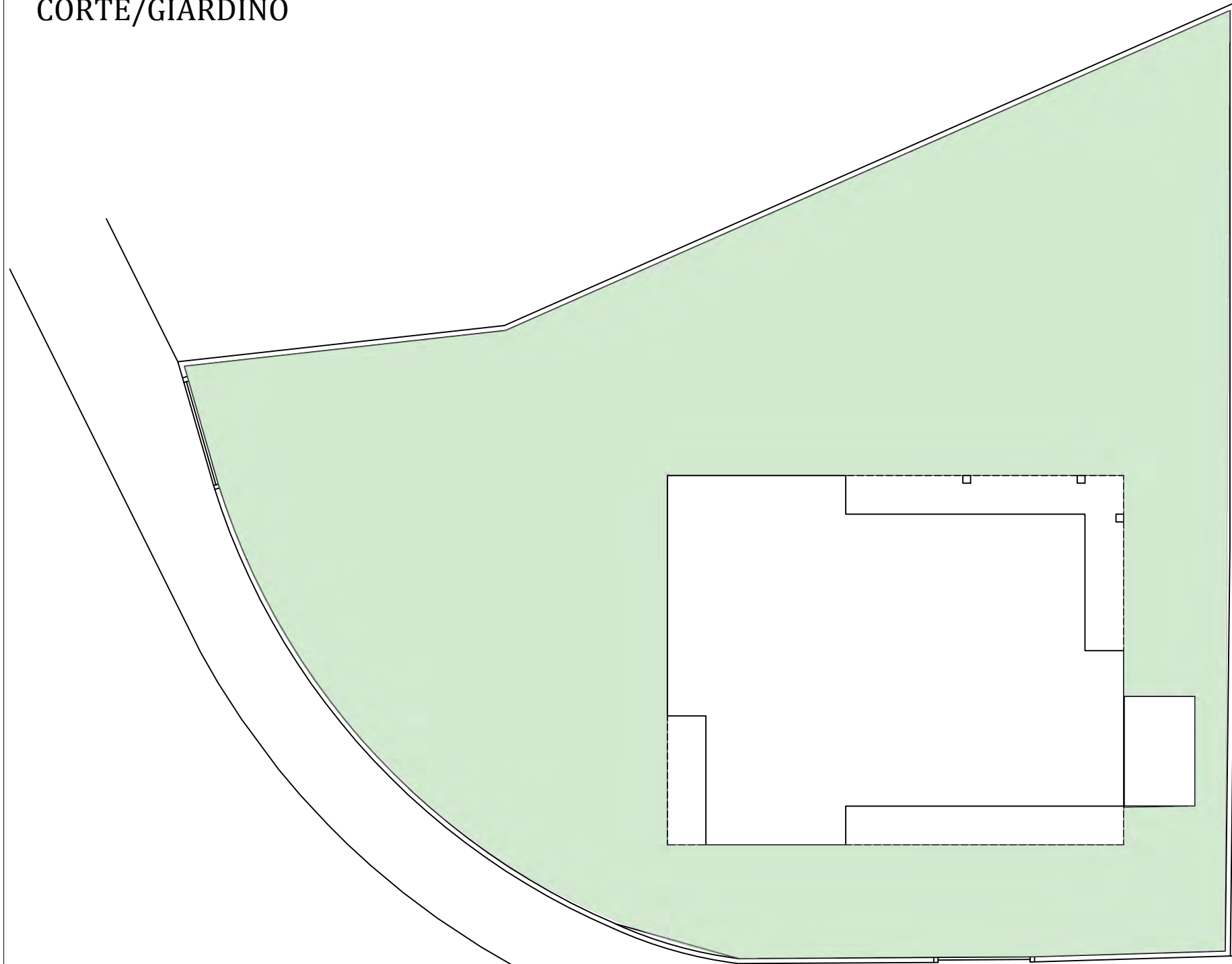

Scala 1:200