

VIA ANTONIO GRAMSCI  
PIANO TERRA H=3.00 m



PIANO PRIMO H=3.00 m



PIANO SECONDO H=3.00 m



disegni in scala 1:100

### Planimetrie di rilievo dello stato di fatto attuale (All. 7)

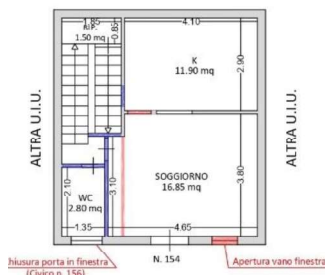

VIA ANTONIO GRAMSCI  
PIANO TERRA H=3.00 m



PIANO PRIMO H=3.00 m

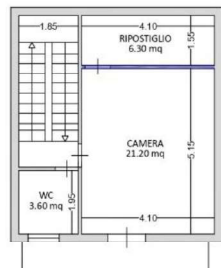

PIANO SECONDO H=3.00 m

■ nuove costruzioni  
■ demolizioni



disegni in scala 1:100

### Planimetria di rilievo con difformità rispetto ai grafici della concessione in sanatoria e alle planimetrie catastali All. 8)