



TRIBUNALE DI SIRACUSA
Sezione Esecuzioni Immobiliari

Giudice Dott.ssa CULTRERA Concita

Esecuzione Immobiliare post Legge 80 n. 269/2023

R.G. Parti: ISEO SPV SRL

Debitore:



CONSULENZA TECNICA D'UFFICIO

C.T.U.: ing. CALVO Giovanni

Allegato 07
DOCUMENTAZIONE FOTOGRAFICA



Il CTU

Iscritto all'Ordine degli Ingegneri di Siracusa n. 1896 Sez. A

Ing. Giovanni Calvo

ing. Giovanni Calvo



PLANIMETRIE LOTTO1

PIANTA PIANO TERRA

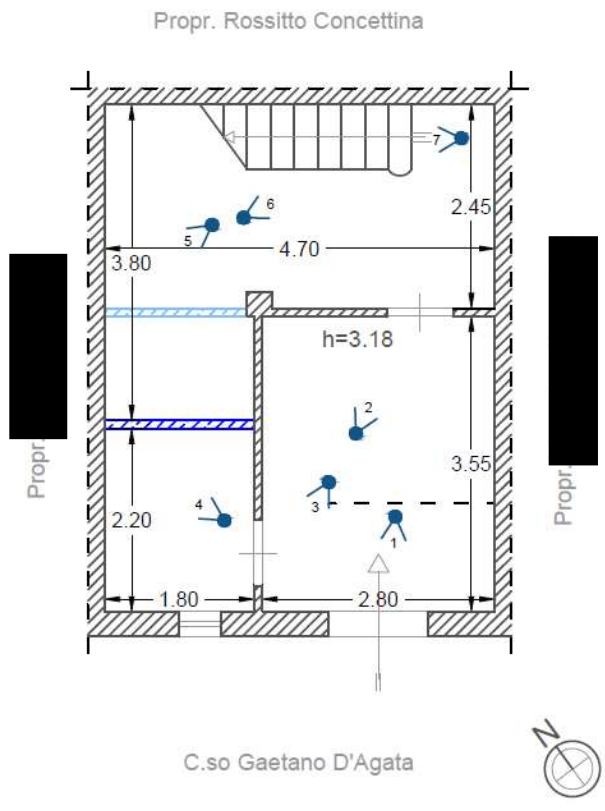

PIANTA PIANO PRIMO

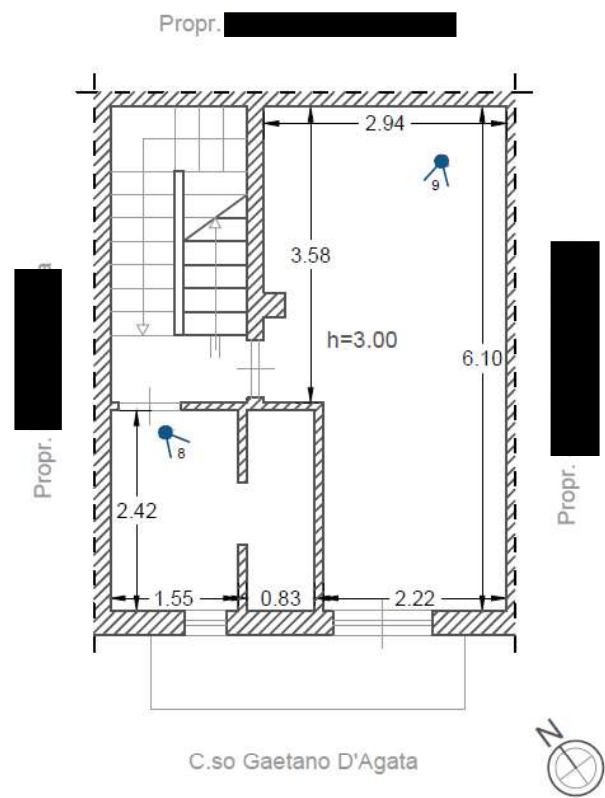

PIANTA PIANO SECONDO

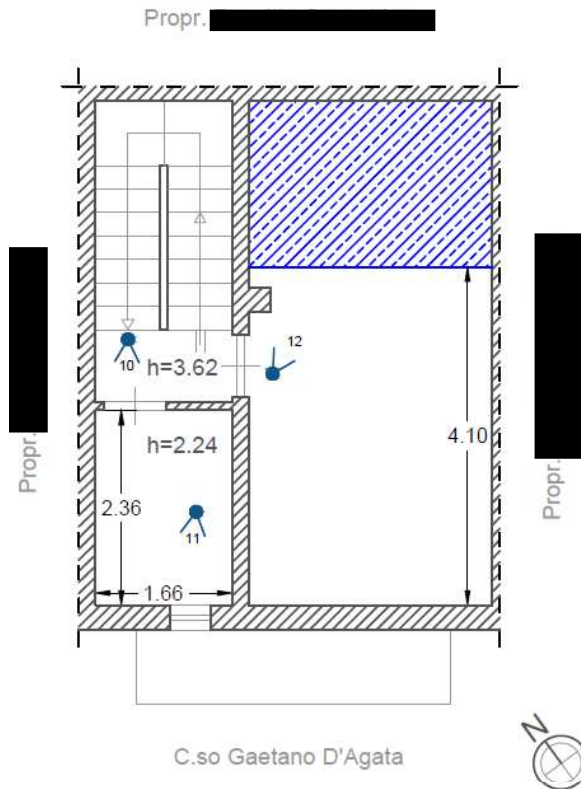

1 LOTTO1_PIANO TERRA Corso Gaetano D'Agata n. 150

Fotografia 1



Fotografia 2



Fotografia 3



Fotografia 4

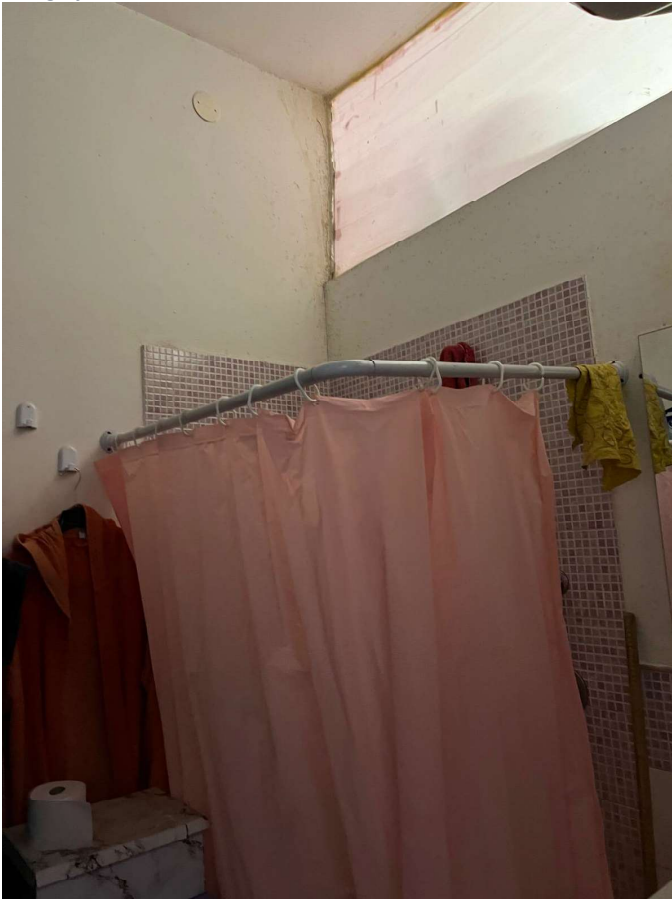

Fotografia 5



Fotografia 6



Fotografia 7



2 LOTTO1_PIANO PRIMO Corso Gaetano D'Agata n. 150

Fotografia 8



Fotografia 9



3 LOTTO1_PIANO SECONDO Corso Gaetano D'Agata n. 150

Fotografia 10



Fotografia 11



Fotografia 12



4 LOTTO1_ESTERNO

