

**Agenzia del Territorio
CATASTO FABBRICATI
Ufficio Provinciale di
Milano**

Dichiarazione protocollo n. MI0211760 del 09/03/2007

Planimetria di u.i.u. in Comune di Cassano D'adda

Via Giuseppe Verdi

civ. 2

Identificativi Catastali:

Sezione:

Foglio: 17

Particella: 258

Subalterno: 729

Compilata da:
Cassani Eugenio

Iscritto all'albo:
Geometri

Prov. Bergamo

N. 3307

Scheda n. 1

Scala 1:200

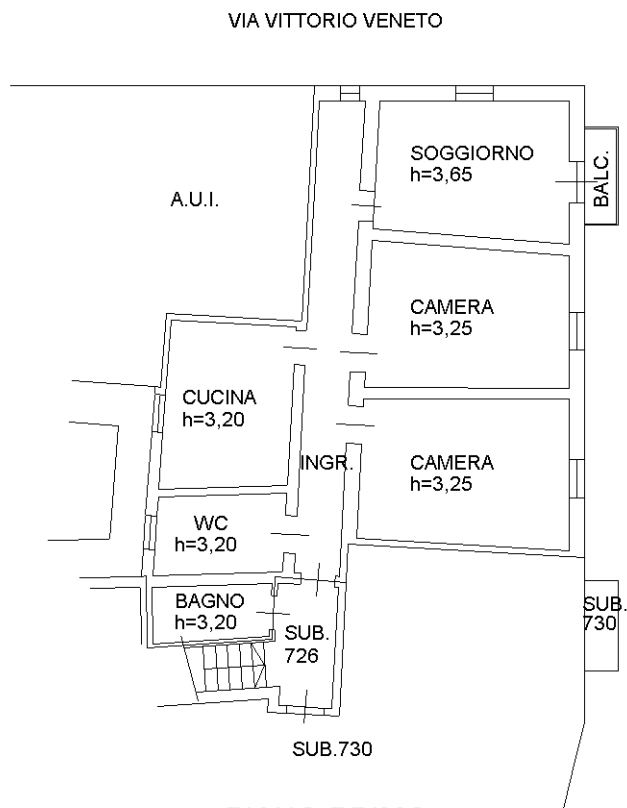

PIANO PRIMO

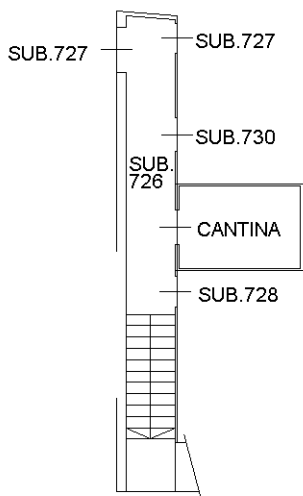

PIANO SEMINTERRATO
h=3,00



Catasto dei Fabbricati - Situazione al 13/05/2025 - Comune di CASSANO D'ADDA(C003) - < Foglio 17 - Particella 258 - Subalterno 729 >
VIA GIUSEPPE VERDI n. 2 Piano SI-1

Ultima planimetria in atti