

CASSANO D'ADDA (MI) VIA VERDI n. 2 UNITA' IMMOBILIARE PIANO PRIMO CON ANNESSO
VANO CANTINA PIANO SOTTERRANEO - N.C.E.U. Fig. 17 - mapp. 258 - sub. 729

PLANIMETRIA STATO DI FATTO

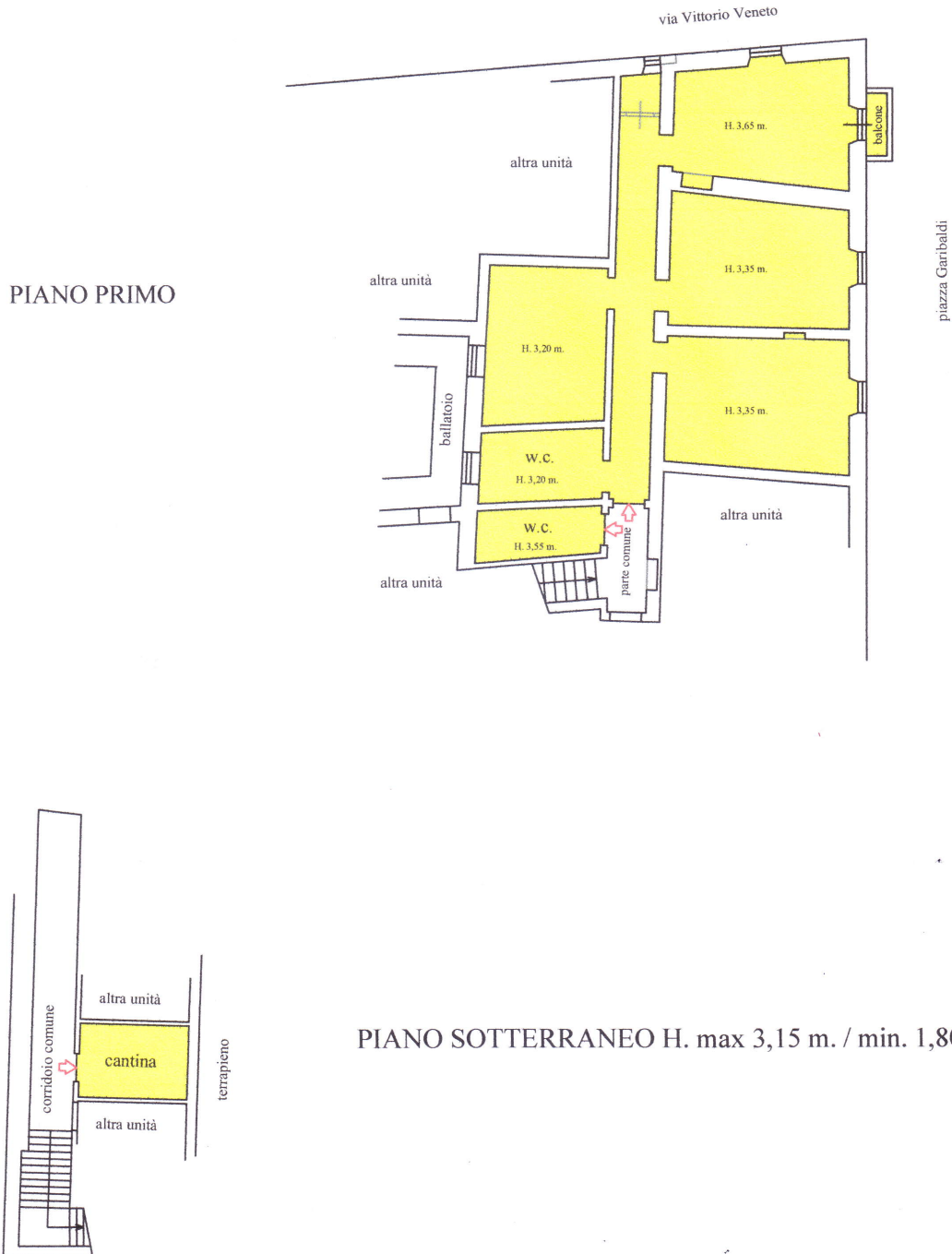

scala 1:200

orientamento



tavola 1 di 1

date rilievi 25/6/2025
10/7/2025

planimetria schematica ad uso estimativo

GEOM. MICHELE BERARDINI

VIA PALADINI 5 - 20133 MILANO TEL 026693402

ALBO GEOMETRI DI MILANO N. 8431

ALBO CONSULENTI TRIBUNALE DI MILANO N. 9503

