

Agenzia del Territorio
CATASTO FABBRICATI
Ufficio provinciale di
Torino

Scala 1: 200

n.1

Dichiarazione protocollo n. TO0601243 del 24/09/2010
Planimetria di u.i.u. in Comune di Torino
Strada Comunale Del Villaretto

civ. 204

Identificativi Catastali:
Sezione:
Foglio: 1005
Particella: 234
Subalterno: 9

Compilata da:
Montaldo Riccardo
Iscritto all'albo:
Architetti
Prov. Torino
N. 4826

PIANTA PIANO TERRENO H = 2.70 mt.

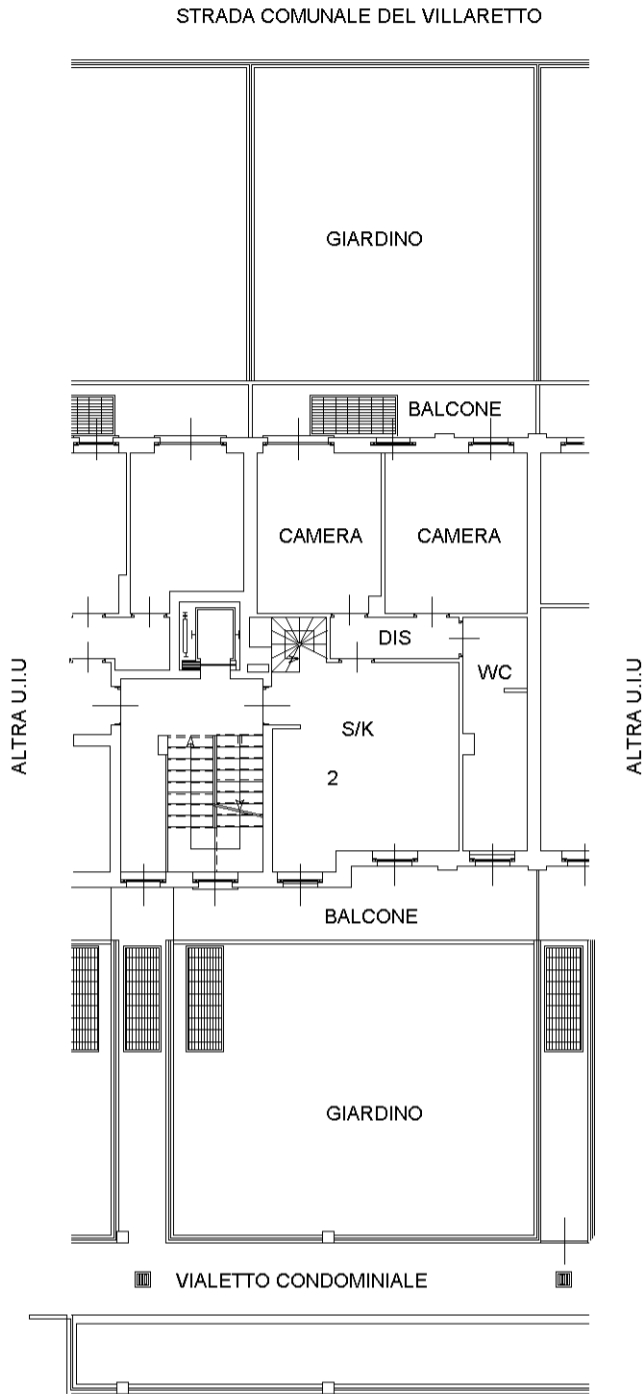

PIANTA PIANO INTERRATO H = 3.16 mt.

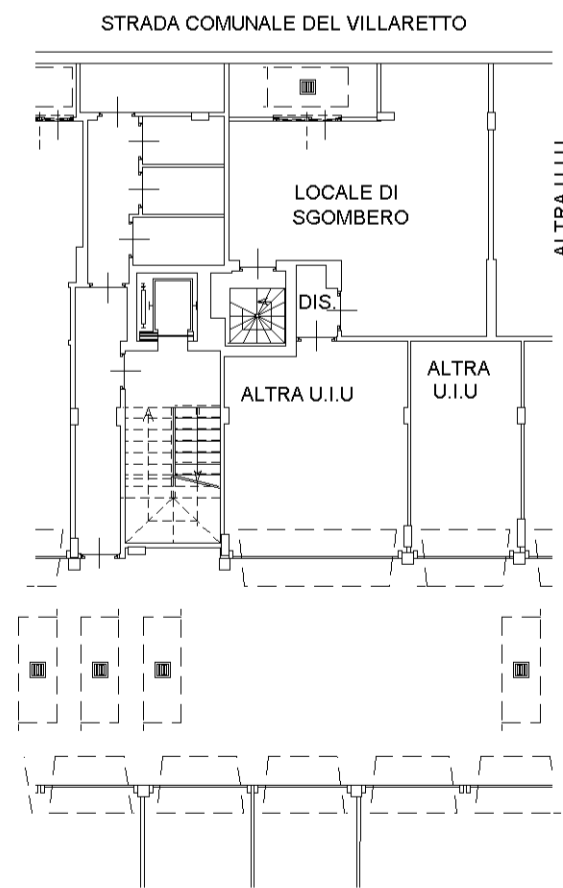

**Agenzia del Territorio
CATASTO FABBRICATI
Ufficio Provinciale di
Torino**

Dichiarazione protocollo n. TO0601243 del 24/09/2010

Planimetria di u.i.u. in Comune di Torino

Strada Comunale Del Villaretto

civ. 204

Identificativi Catastali:

Sezione:
Foglio: 1005
Particella: 234
Subalterno: 40

Compilata da:
Montaldo Riccardo
Iscritto all'albo:
Architetti

Prov. Torino

N. 4826

Scheda n. 1

Scala 1:200

PIANTA PIANO INTERRATO H = 3.16 mt.

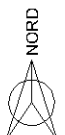
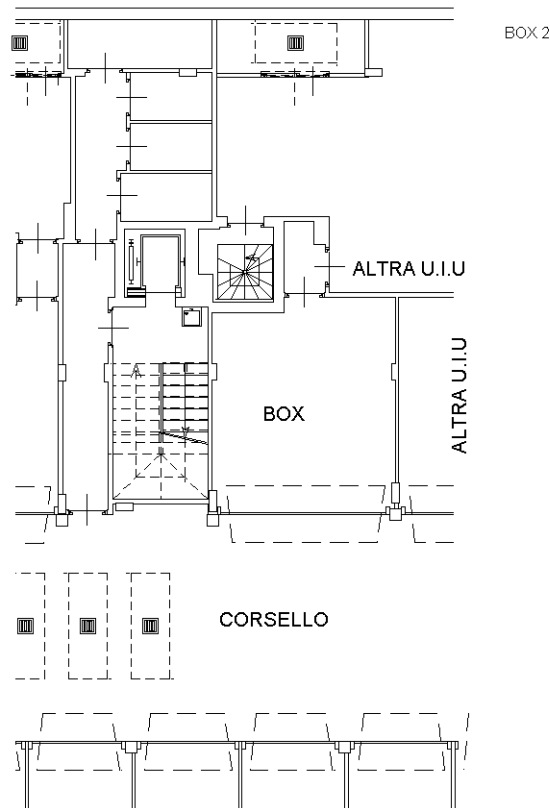

Catasto dei Fabbricati - Situazione al 21/10/2025 - Comune di TORINO(L219) - < Foglio 1005 - Particella 234 - Subalterno 40 >
STRADA DEL VILLARETTO n. 204 Interno 6/A Piano S1

Ultima planimetria in atti