

**Agenzia del Territorio  
CATASTO FABBRICATI  
Ufficio Provinciale di  
Enna**

Dichiarazione protocollo n. EN0026957 del 13/03/2008

Planimetria di u.i.u. in Comune di Piazza Armerina

Contrada Santa Croce

civ. SNC

Identificativi Catastali:

Sezione:  
Foglio: 181  
Particella: 300  
Subalterno: 72

Compilata da:  
Lantieri Sebastiano  
Iscritto all'albo:  
Ingegneri

Prov. Enna

N. 115

Scheda n. 1

Scala 1:200

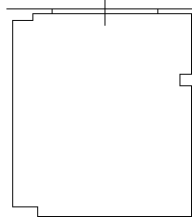

PIANO S1  
H.=3.20

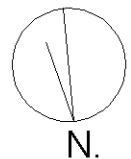

Ultima planimetria in atti

