

**Agenzia del Territorio  
CATASTO FABBRICATI  
Ufficio Provinciale di  
Enna**

Dichiarazione protocollo n. EN0026957 del 13/03/2008

Planimetria di u.i.u. in Comune di Piazza Armerina

Contrada Santa Croce

civ. SNC

Identificativi Catastali:

Sezione:

Foglio: 181

Particella: 300

Subalterno: 66

Compilata da:

Lantieri Sebastiano

Iscritto all'albo:

Ingegneri

Prov. Enna

N. 115

Scheda n. 1

Scala 1:200

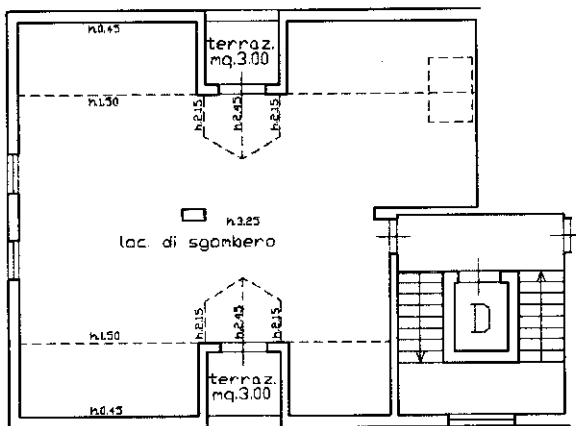

PIANO TERZO

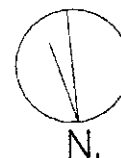

Ultima planimetria in atti

