

TRIBUNALE DI SIRACUSA  
 SEZIONE ESECUZIONI IMMOBILIARI  
 ESECUZIONE N° 202/2013, G.E. Dott.ssa CHIARA SALAMONE

promossa da  
 Banca di Credito Cooperativo di Pachino, Società Cooperativa a.r.l.

contro

RELAZIONE DI CONSULENZA TECNICA D'UFFICIO

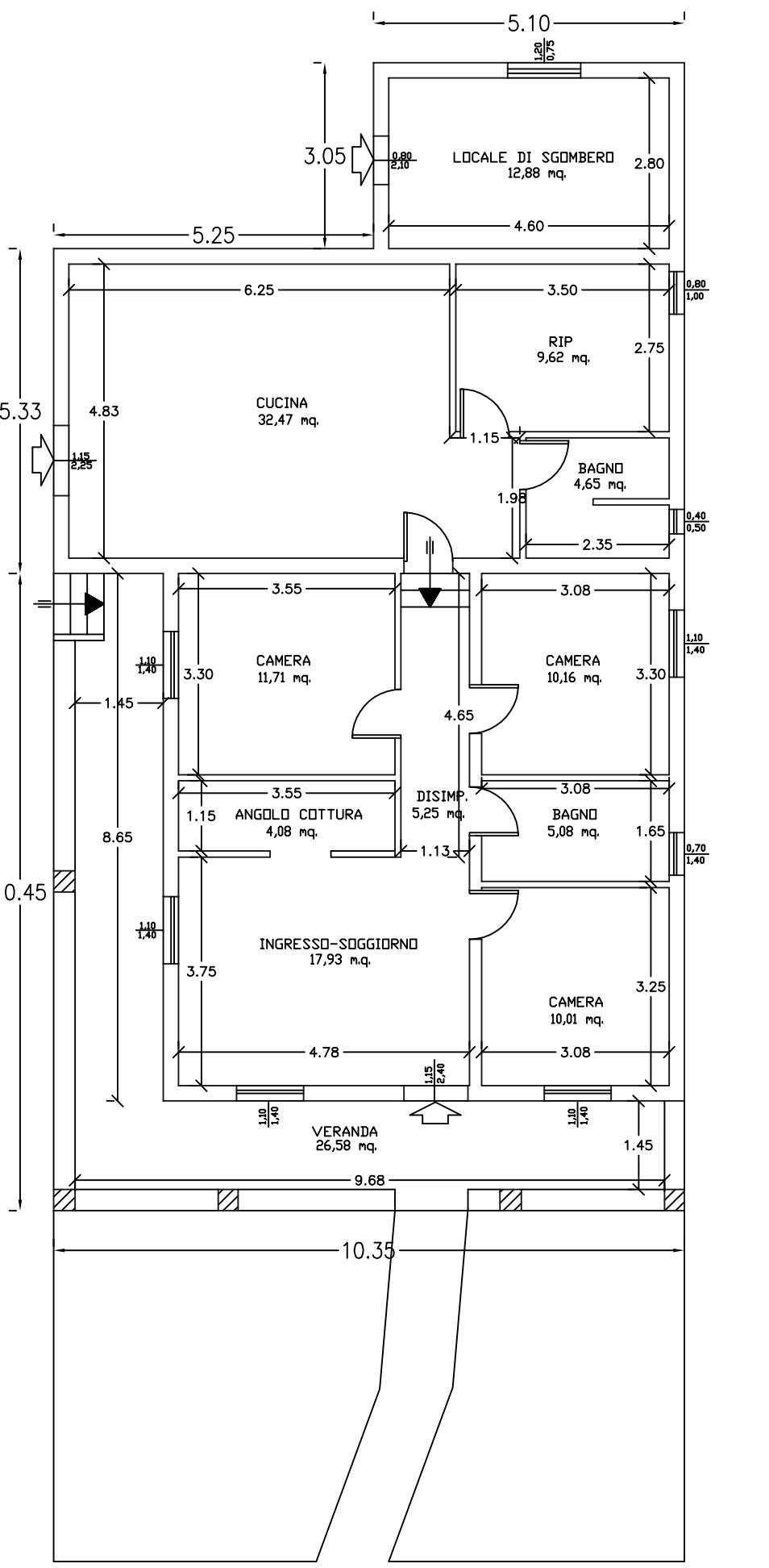
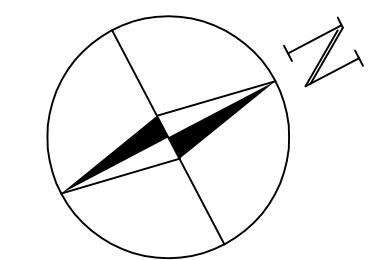
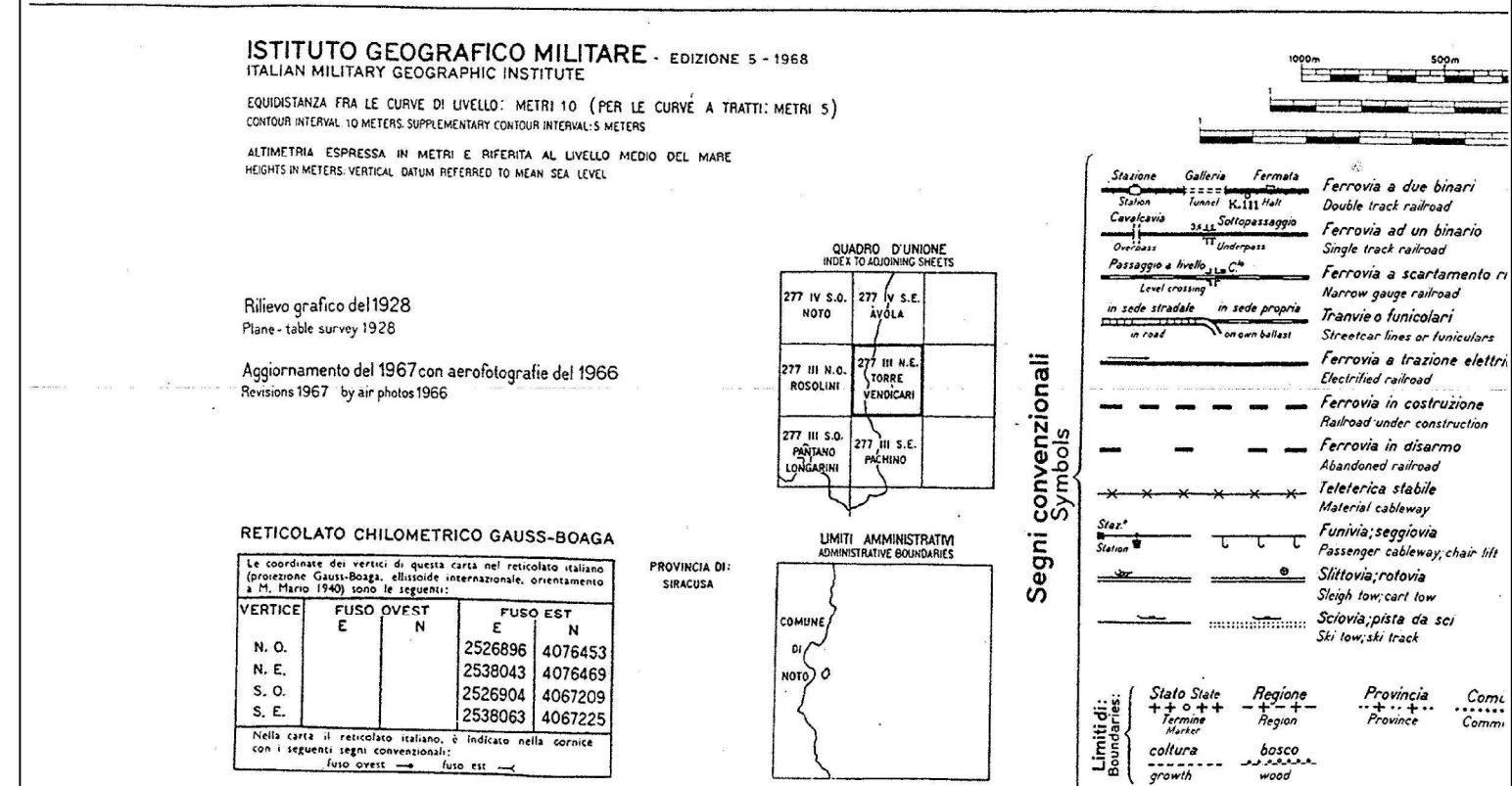
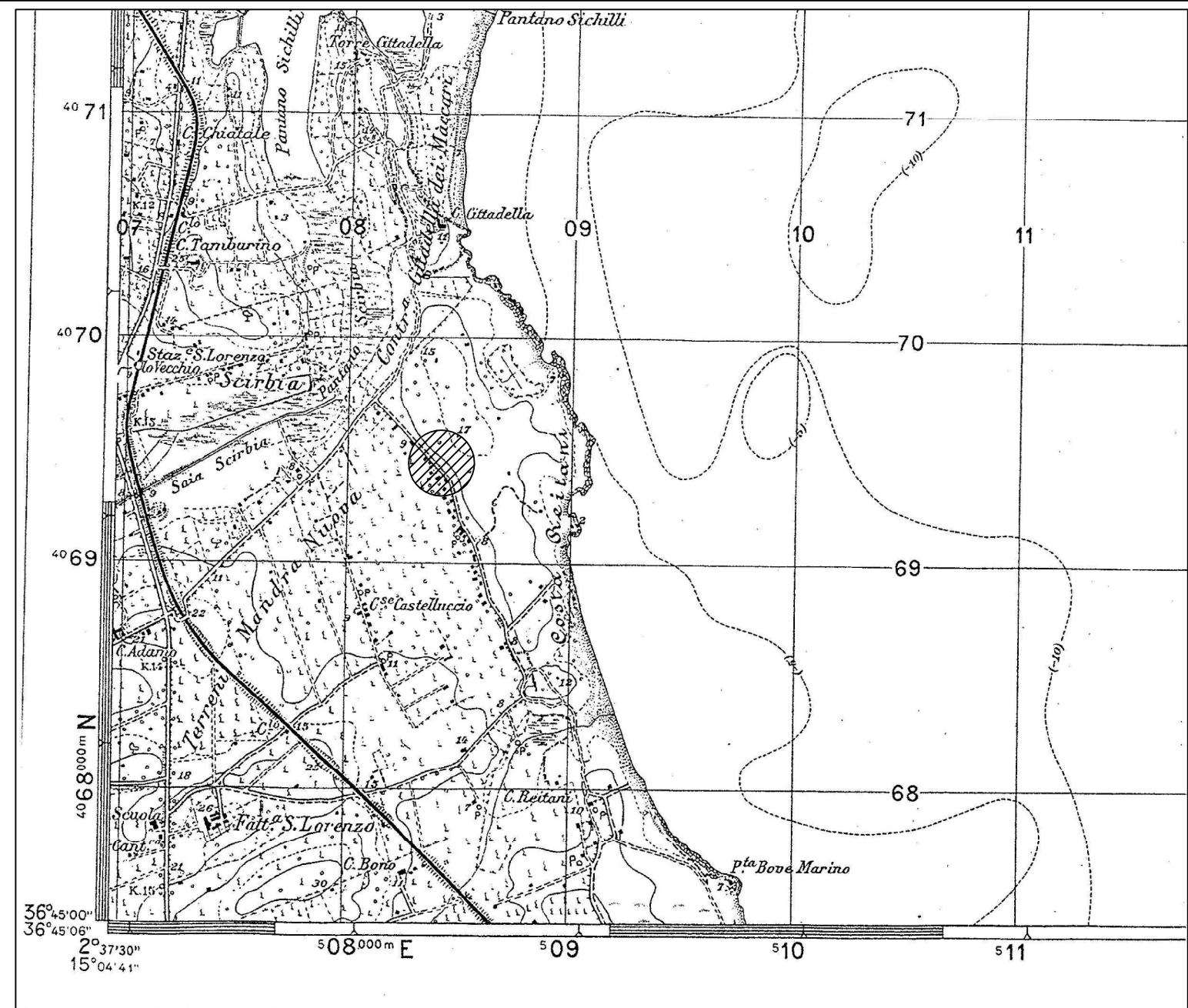

PIANTA PIANO TERRA

ALLEGATO N° 6

ELABORATO GRAFICO DI PROGETTO  
 LOTTO DI VENDITA C

Ing. Giuseppe Campo, Via Francesco Ferrucci n° 109, 96018 Pachino (SR)  
 Tel. e Fax 0931 596297, cell. 368 684775, e-mail giuseppeandreamcamp@virgilio.it - giuseppeandreamcamp@pec.it