

Comune di PACIANO
Provincia di Cremona



NULLA OSTA PER ESECUZIONE LAVORI EDILI

IL SINDACO

[Redacted Name]

Visto la domanda del Sig. _____
per essere autorizzato a costruire nuova casa di abitazione
in questo Comune al mapp. N. _____ in Via Volturno ant. R. Settimo

Visti i disegni e il tipo allegati alla domanda stessa;

Sentito il parere favorevole della Commissione Edilizia in data 17-8-64;

Udito il riferimento del Tecnico Comunale in data 17-8-64;

Visto il parere favorevole dell'Ufficio Sanitario in data 17-8-64;

Visti i Regolamenti Comunali di Edilizia, Igiene, Polizia Locale, e tutela delle strade comunali;

Visto il capo IV. del titolo II della legge 17 agosto 1942, N. 1150;

Vista la denuncia relativa alle Imposte di Consumo sul materiale da costruzione edilizio che verrà impiegato;

Vista la legge Comunale e Provinciale;

Visto il c.c. libro terzo, proprietà edilizia;

Visto il regolamento generale per l'igiene del lavoro, approvato con R.D. 14 aprile 1927, n. 530;

Concede il proprio

[Signature] NULLA OSTA

al Signor _____

per l'esecuzione dei lavori in cui si tratta sotto l'osservanza delle vigenti disposizioni in materia di edilizia, di igiene e di polizia locale in conformità al progetto presentato e secondo le migliori norme dell'arte, perchè riesca solida, igienica, decorosa ed atta alla sua destinazione, tanto per i

materiali usati quanto per il sistema costruttivo adottato, nonchè sotto l'osservanza delle prescrizioni di seguito riportate:

- 1) Che siano salvi, riservati e rispettati i diritti di terzi;
- 2) Chi fabbrica non deve mai incombrare le vie e gli spazi pubblici adiacenti alle fabbriche e deve osservare tutte le cautele atte a rimuovere ogni pericolo di danno a persona e a cose ed assicurare quanto è possibile, gli incomodi che i terzi possono risentire dalle esecuzioni di tali opere;
- 3) Il luogo destinato all'opera deve essere chiuso con assito lungo i lati prospicienti le vie o spazi pubblici;
- 4) Per eventuali occupazioni di aree stradali si deve ottenere speciale autorizzazione dell'Ufficio Comunale.
Le aree così occupate devono essere restituite nel pristino stato, a lavoro ultimato o anche prima su richiesta dell'Ufficio Comunale, nel caso che la costruzione venisse abbandonata o sospesa oltre un certo tempo;
- 5) Se nel manomettere il suolo pubblico il costruttore incontrasse manufatti per servizio pubblico deve usare ogni cautela per non danneggiarli e deve darne contemporaneamente avviso alle imprese proprietarie per i provvedimenti del caso;
- 6) Gli assiti di cui al paragrafo 3 od altri ripari devono essere imbiancati agli angoli salienti a tutta altezza e muniti pure agli angoli di una lanterna a vetri rossi da mantenersi accesa dal tramonto al levar del sole, secondo l'intero orario della pubblica illuminazione stradale. Questa lanterna deve essere collocata in modo ed avere dimensioni tali da rendere facilmente visibili il recinto od il ripario su cui è collocata;
- 7) A cura del costruttore deve essere richiesta tempestivamente la visita del rustico;
- 8) L'Ufficio Comunale si riserva dalle tasse speciali e degli eventuali canoni, precari ecc. che risultassero applicabili ad opere ultimate a tenore dei relativi regolamenti;
- 9) L'allineamento stradale e gli altri eventuali rilievi riguardanti il nuovo fabbricato verranno dati dal funzionario dell'Ufficio Tecnico previo sopralluogo col Direttore dei Lavori;
- 10) E' assolutamente vietato apportare modifiche di qualsiasi genere al progetto approvato, pena i provvedimenti sanciti dai regolamenti in vigore;
- 11) Il progetto approvato deve essere tenuto sul posto di lavoro.

12/Os attenersi alle prescrizioni in allegato. I lavori dovranno essere ultimati entro il 4-9-65 - avere per condizione che il corpo venga sia eseguito nelle strutture portanti e 5-0-5

Il proprietario e l'assuntore dei lavori sono entrambi responsabili di ogni eventuale inosservanza alle norme generali di legge e di regolamenti comunali come dalle modalità esecutive fissate nella presente licenza di costruzione.

Alla presente si allegano in restituzione, un esemplare di ciascuno dei disegni presentati in doppie e vistati.

Dalla Residenza Municipale, li 4-9-64 19

bollo

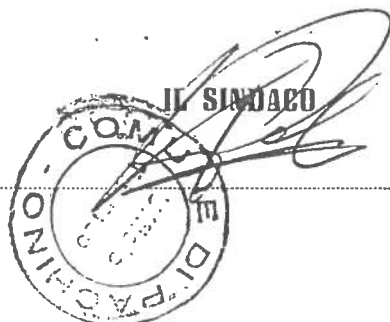

Marca
da bollo

Comune di PACHINO

Provincia di SIRACUSA

Nulla Osta per Esecuzione Lavori Edili

IL SINDACO

Vista la domanda del Sig/ri [REDACTED]
per essere autorizzato a costruire **modifica interna ed esterna al p;t.**
in questo Comune al mapp. N. [REDACTED], in Via **Selferino ang. Ruggere VI^{no}**

Visti i disegni e il tipo di progetto allegati alla domanda stessa;

Sentito il parere favorevole della Commissione Edilizia in data **26/11/1974**

Udito il riferimento del Tecnico Comunale in data **26/11/1974**

Visto il parere favorevole dell'Ufficiale Sanitario in data **26/11/1974**

Visti i Regolamenti Comunali di Edilizia, Igiene, Polizia Locale e tutela delle Strade Comunali;

Visto il Capo IV, del Titolo II, della Legge Urbanistica 17 agosto 1942, n. 1150;

Vista la Legge Comunale e Provinciale;

Visto il c.c., libro terzo, proprietà edilizia;

Visto il Regolamento generale per l'Igiene del Lavoro, approvato con R.D. 14 aprile 1927, n. 530;

**Considerato che il progetto non ha nulla in
contrasto con lo strumento urbanistico, con la
relativa legge e con le norme del nuovo regola-
mento edilizio e semprechè siano rispettate le
norme stesse del detto regolamento.**

Concede il proprio

NULLA OSTA

al Signor i [REDACTED]
per l'esecuzione dei lavori in cui si tratta, sotto l'osservanza delle vigenti disposizioni in materia di edilizia, di igie-
ne e di polizia locale in conformità al progetto presentato e secondo le migliori norme dell'arte, perchè riesca solida,
igienica, decorosa ed atta alla sua destinazione, tanto per i materiali usati quanto per il sistema costruttivo adottato,
nonchè sotto l'osservanza delle prescrizioni di seguito riportate:

1) Che siano salvi, riservati e rispettati i diritti di terzi;

N° 705/74.

Prescrizioni da osservarsi in aggiunta a tutte quelle di cui ai nr. dall'1 all'8 riportate nella licenza.

- A) Il locale da recingere deve avere le seguenti dimensioni:
LARGHEZZA ml. UNO su tutta la lunghezza della fronte -
ALTEZZA ml. DUE -
- B) Le malte e i calcestruzzi devono essere manipolati e approntati entro lo spazio recinto. L'eventuale ingombro di spazio pubblico al di là di quello recintato senza alcuna espressa autorizzazione apporterà la revoca della licenza.
- C) La muratura di pietrame dovrà essere eseguita a perfetta regola d'arte e con l'uso di malta ordinaria e cementizia.

E' fatto divieto di usare per la confezione delle malte e dei calcestruzzi residuo della segatura di blocchetti. I blocchetti devono essere posati a malta esclusivamente di cemento e di sabbia. Potrà tollerarsi l'uso di malta di gesso solo per i divisori interni. All'esterno i muri di blocchetti o di lastre arenarie saranno intonacati con malta di cemento e sabbia ed eventualmente dovrà essere impiegata qualche buon idrugo.

D) Qualsiasi struttura, specie in c.a. dovrà rispondere ai requisiti voluti dall'arte del costruire e soddisfare le esigenze relative all'igiene e alla sicurezza.

Qualsiasi inadempienza a una delle voci di cui dal n°1 al n°9 riportate nella licenza dà diritto alla revoca della stessa, alla sospensione dei lavori e al pagamento della penale di cui al regolamento edilizio. Non si darà luogo alla licenza di abitabilità nel caso di inosservanza delle norme indicate.

PACHINO li 15/1/1975

I L S I N D A C O

La presente copia, composta di n. uno fogli è conforme all'originale depositato presso questo Ufficio.

17 APR. 1985

Pachino, li

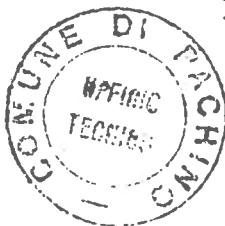

IL TECNICO COMUNALE

REGISTRO NUOVE COSTRUZIONI
Anno N.

Concessione N.705/74

Marca
da bollo

COMUNE DI PACHINO

PROVINCIA DI SIRACUSA

PERMESSO DI ABITABILITA' O DI USO

IL SINDACO

Vista la domanda presentata da **i Sig.ri**
in data **27/4/85** per ottenere il permesso di abitabilità o ~~di uso~~ della costruzione
posta in questo Comune in Via **HUGGERO SETTIMO** n. **70/A** per la quale
in data **13/1/1975** fu rilasciata la concessione n. **705/74** del
e 1^a variante n. **----** del e 2^a variante n. **----** del
e 3^a variante n. **----** del

Visto il verbale d'Ispezione in data **7/5/1985** dell'Ufficio Tecnico del Comune, dal
quale risulta che la (1) **MODIFICA** è stata eseguita in conformità del progetto approvato;

Visto il parere FAVOREVOLE dell'Ufficiale Sanitario in data **21/5/1985**

Constatato l'avvenuto pagamento in data **22/5/85** con ricevuta n. **42**
della tassa di concessione governativa;

Visti gli articoli 220, 221 e 226 del Testo Unico delle Leggi Sanitarie, approvato con R.D. 27 luglio 1934, n. 1265;

Visto il vigente Regolamento comunale di igiene;

Visto il vigente Regolamento Edilizio;

AUTORIZZA

Il Signor **RI**
LIMITATAMENTE AL PIANO TERRA

ad abitare, far abitare od usare, perchè riconosciuto idoneo, l'edificio (2) **MODIFICATO**
adibito ad uso di (3) **ABITAZIONE URBANA** e composto di:

FABBRICATO RESIDENZIALE			FABBRICATO NON RESIDENZIALE			
Plani	Totali vani:		Superfici	Plani	Totali vani:	SUPERFICI
N. 1	Vani utili	N. 3	Aree scoperte di pertinenza o di dipendenza	N.	N. di cui:	Destinate alla attività
Appartamenti	Vani accessori	N. 3		Uffici di pertinenza	N.	mq.
	Magazzini	N. ----		Servizi e vani accessori	N.	Aree scoperte di pertinenza o dipendenza
N. 1	Totale Vani N. 6		mq. ----	N.	mq.	

PACHINO, addì **22/5/1985**



IL SINDACO

(1) Costruzione, ricostruzione, sopraelevazione o modificazione.

PROGETTO

modifica interna ed esterna ed estera al fabbricato a P.T.
in PACHINO

disegni: scala 1:100.

ditta: [redacted]

COMUNE DI PACHINO UFFICIO TECNICO	
RICEVUTO	II 26-7-74
N. 705/74	Restituito
II	Cat. X-cl-IX-Fase. 3

Tabella volumetrica.

superf. dispon. $14,20 \times 6,90 = \text{mq. } 97,98$; superf. edific. $14,20 \times 6,90 = \text{mq. } 97,98$;
 superf. caotico: $6,20 \times 4,30 = \text{mq. } 26,66$; Vol. Conces. $97,98 \times 8,00 = \text{mc. } 783,84$;
 H. m. pt. $(3,80 + 4,00) \times \frac{1}{2} = 3,90 \text{ ml.}$;
 Volume da edific. $97,98 \times 3,90 + 26,66 \times 3,00 = \text{mc. } 462,10$;
 I.D.F. $462,10 : 97,98 = 4,72 \text{ mc/mq.}$

Parere favorevole della C. E. C. nella seduta del 26-11-74 a condizione che gli abalzi siano ridotti come alle norme del R. E.

IL SINDACO



PROGETTISTA

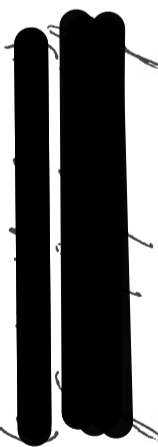

CITTA' DI PACHINO (Prov. di Siracusa)

UFF. Tecnico Sez. Urbanistica

Autenticazione di copia ai sensi degli artt. 7 e 14 della Legge 4/7/1988 n. 15

La presente autenticazione è stata apposta da [redacted] fogli

La presente autenticazione è apposta presso questo ufficio
Città di Pachino 27 OTT. 2014

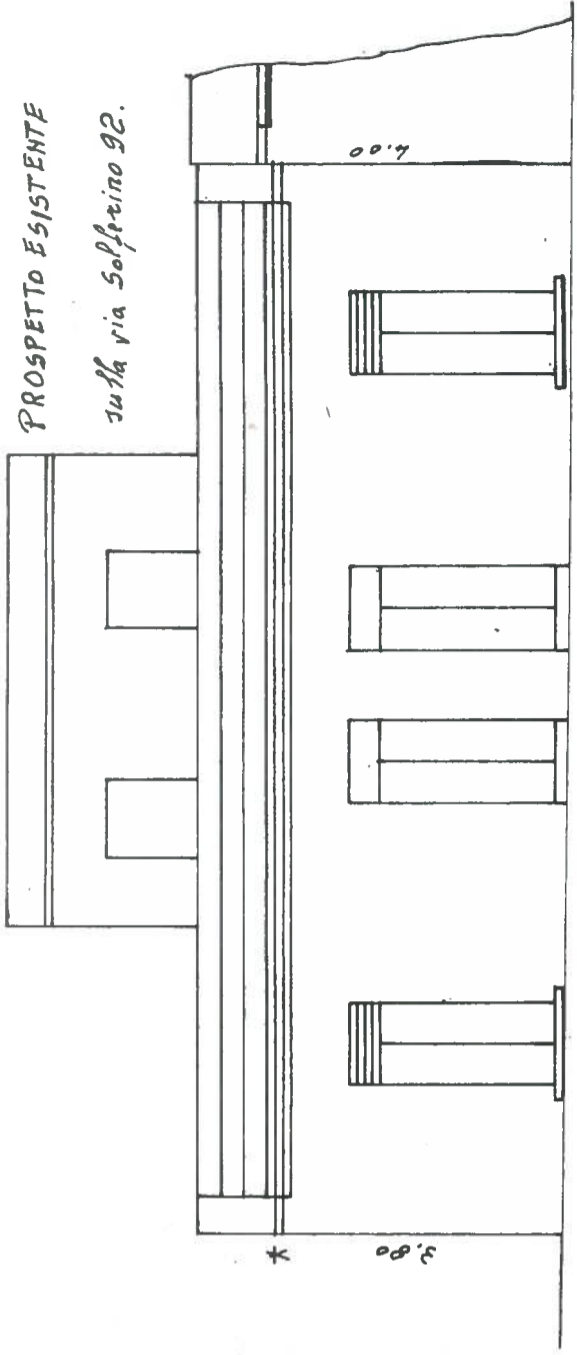

PLANIMETRIA - UBICAZIONE Scala 1:500.

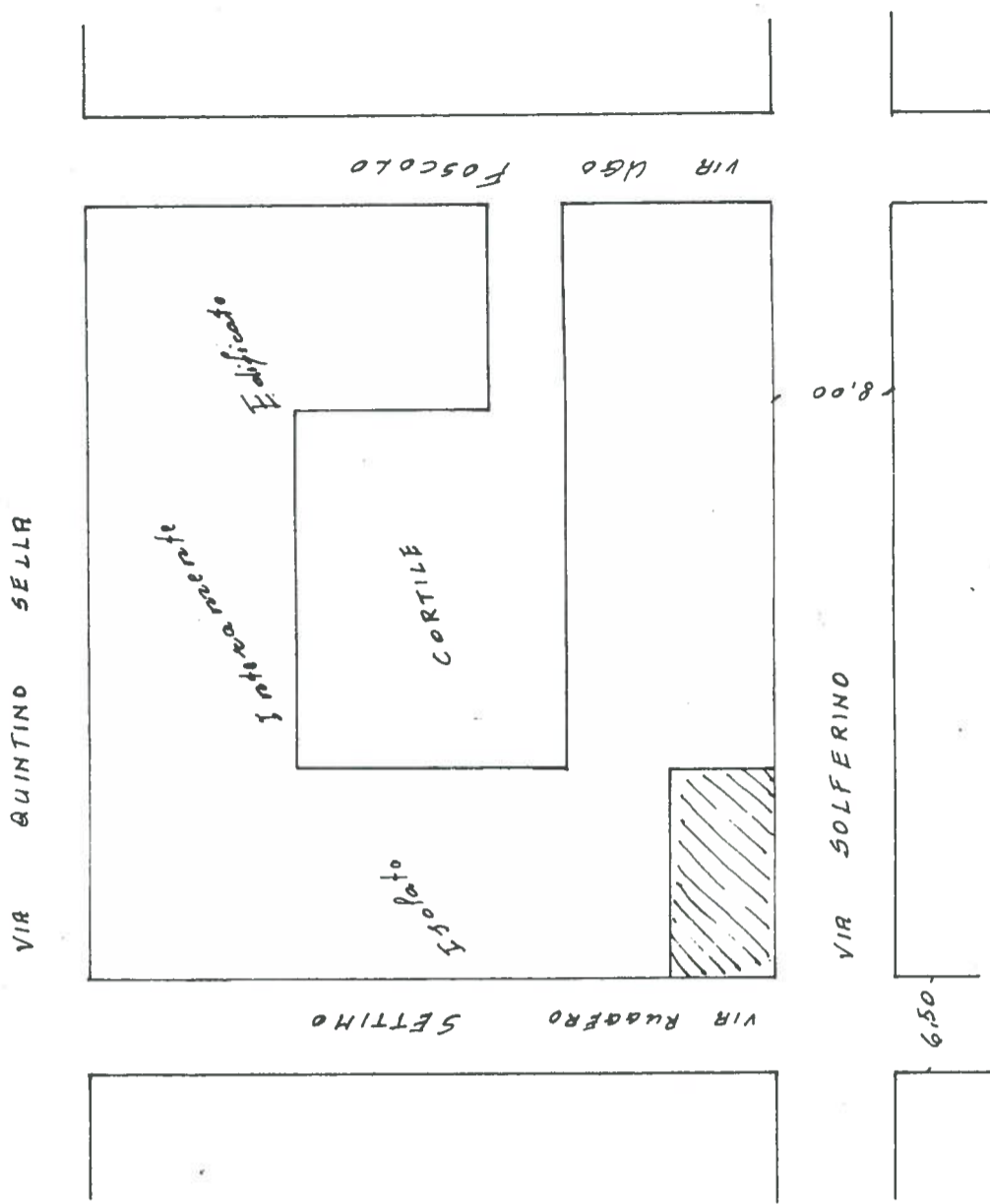

PROSPETTO MODIFICATO

sulla via R. Settimo

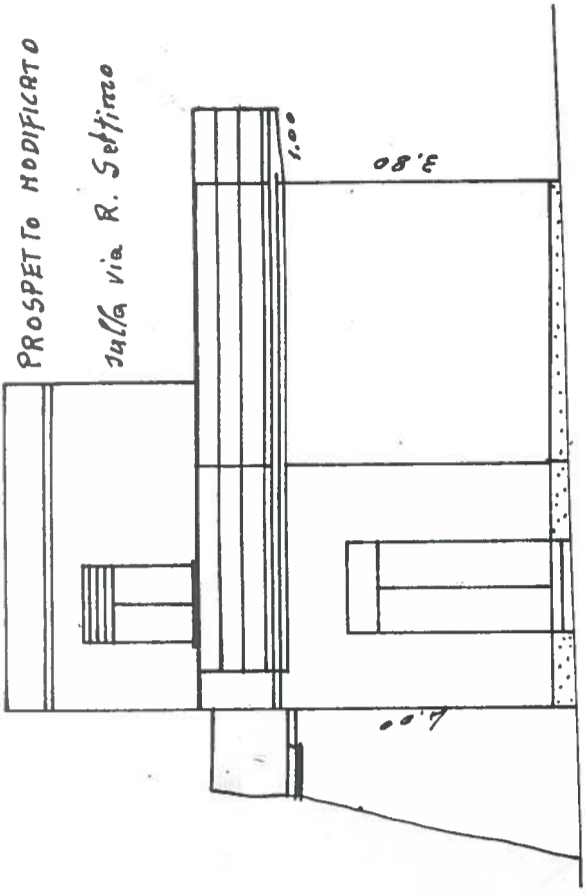

SEZ. 1-2.

