

MODULARIO
Fig. rend. 497



MINISTERO DELLE FINANZE
DIREZIONE GENERALE DEL CATASTO E DEI SS.TT.EE.
CATASTO EDILIZIO URBANO (RDL 13-4-1939, n. 652)

MOD. BN (CE)

LIRE
250

Planimetria di u.i.u. in Comune di PACHINO via C/DA COZZO GRILLO civ.

PIANO TERRA

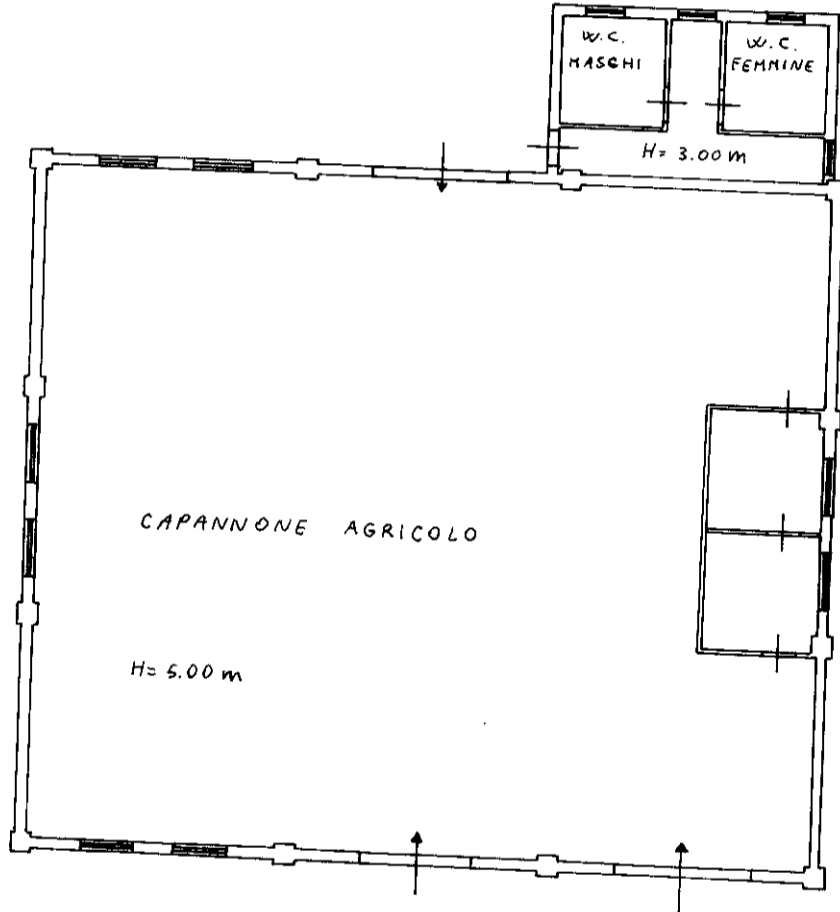

1706885

ORIENTAMENTO

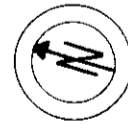

SCALA DI 1: 200

Roma - Istituto Poligrafico e Zecca dello Stato - P.V.

Dichiarazione di N.C. <input type="checkbox"/>	Denuncia di variazione <input type="checkbox"/>	Compilata dal	RISERVATO ALL'UFFICIO
Identificativi catastali F. <u>21</u> n. <u>663</u> sub		Isritto all'albo degli della provincia di data	
		Firma	

Catasto dei Fabbricati - Situazione al 31/01/2014 - Comune di PACHINO (G211) - < Foglio: 21 - Particella: 663 - Subalterno: 0 >
C/DA COZZO GRILLO piano: T;

10 metri