

TRIBUNALE DI TEMPIO PAUSANIA

Esecuzioni immobiliari
Procedura 2/2017 R.G.E

Allegati

Planimetrie Catastali

Visure Catastali

Ispezioni Ipotecarie

Concessioni Comunali

Planimetrie di confronto tra Stato rilevato e Stato assentito

Fotografie

STUDIO TECNICO
Ing. Antonello Loriga
Via del Castagneto n.5 Tempio Pausania
e-mail: ing.antonelloriga@tiscali.it-cell 349.3944858



012 01150
V. JAVIERA OLIVARI
Scale originali: 1:5000
Differenziale cartella: 1000 000 5 000 metri
28-Nov-2017 16:56
Prnt: M. TAMBINI/2017



Direzione Provinciale di Sassari - Ufficio Provinciale - Territorio - Direttore GIOVANNA MARCELA PINNA
Via: 141 (B. 9D map)



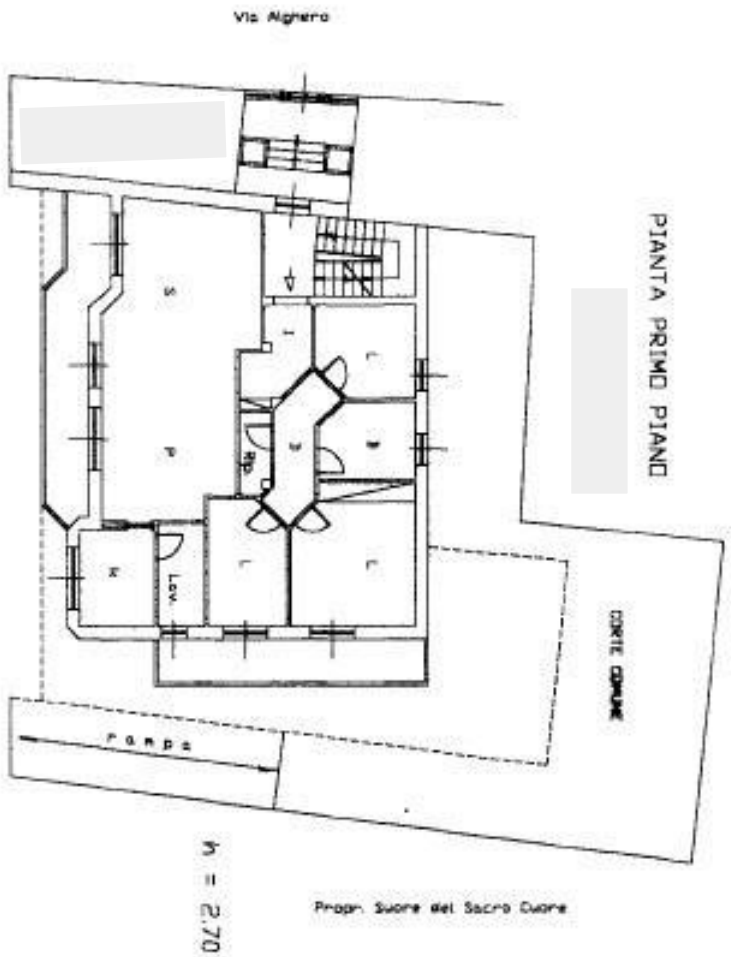

Dichiarazione di N.C.
 Denuncia di variazione

Compiuta dal Arch. Felice

Iscritto all' albo di Arch. Felice

UTILE 1/5 2508/2000 - Data 22/01/2024 - Dia. 22/01/2024 - SA S. A. Schinobal S. B. B.
 Totale schede: 1 - Formato di acquisizione: 44x210x297 - Formato stampa rilievo: A4(210x297)

[Handwritten signature]

RISERVATO ALL'UFFICIO

[Handwritten mark]