

MODULARITÀ  
F. 487



MINISTERO DELLE FINANZE  
DIREZIONE GENERALE DEL CATASTO E DEI SERVIZI TECNICI ERARIALI

Min. B. (Nuovo Catasto Edilizio Urbano)

Lire  
150

# NUOVO CATASTO EDILIZIO URBANO

(D. DECRETO LEGGE 11 APRILE 1976, N. 637)

Planimetria dell'immobile situato nel Comune di Corato

Via Lama di Grazia, 6/B

Ditta Edil Bisceglie s.r.l.

Allegata alla dichiarazione presentata all'Ufficio Tecnico Erariale di

B A E I

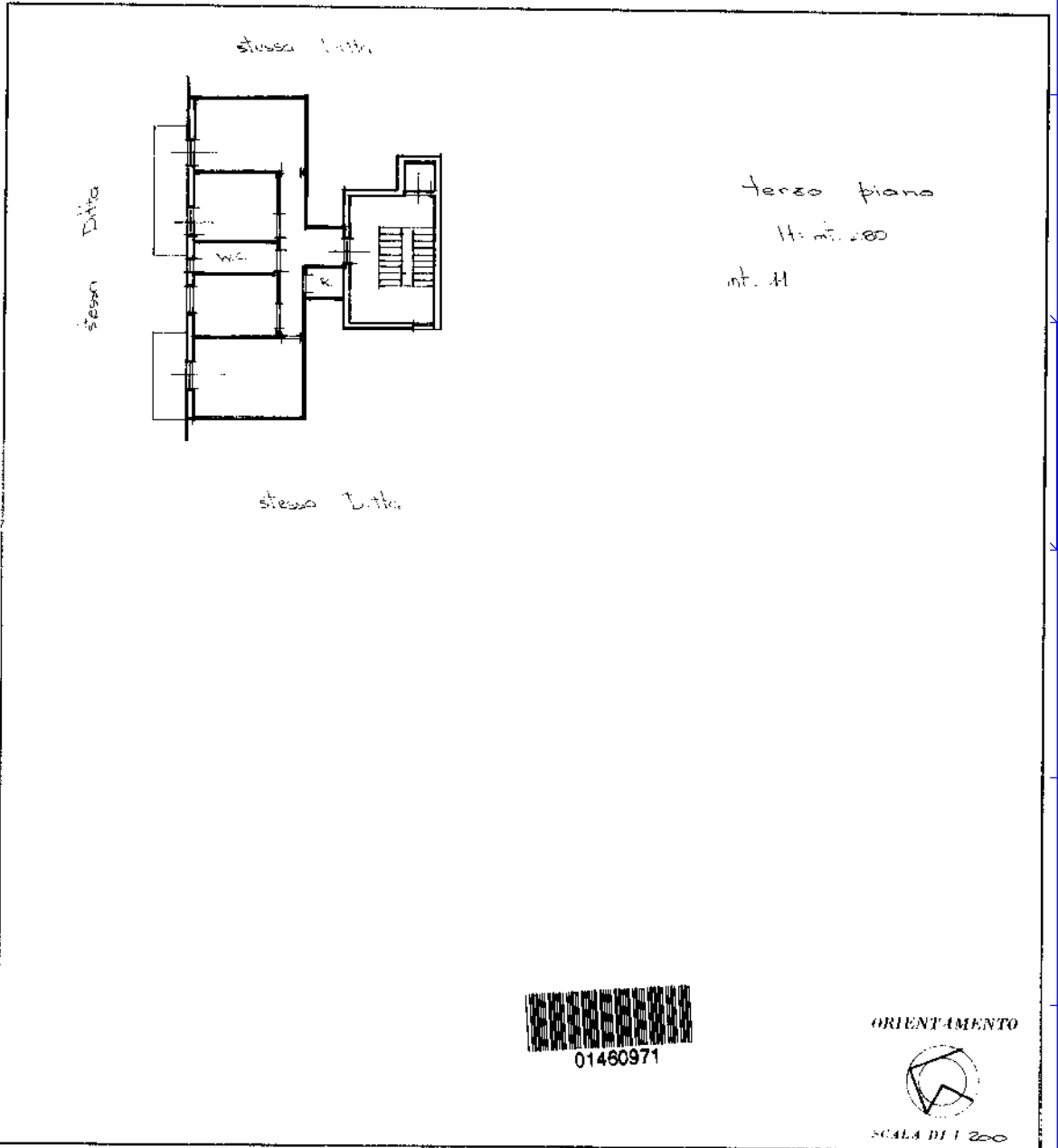

SPAZIO RISERVATO PER LE ANNOTAZIONI D'UFFICIO

DATA  
PROT. N°

16/8/84 25/A

250 41

Compilata dal Geometra Mario  
Hodesli

Iscritto all'Albo dei Geometri  
della Provincia di

DATA 28-5-1986

Firma: *[Signature]*

Catasto dei Fabbricati - Situazione al 26/02/2025 - Comune di CORATO(C983) - < Foglio 25 - Particella 250 - Subalterno 11 >  
VIA LAMA DI GRAZIA n. 6/B Interno 11 Piano 3

Ultima planimetria in atti