

Mappa - Istituto Poligrafico e Zecca dello Stato - P.V.

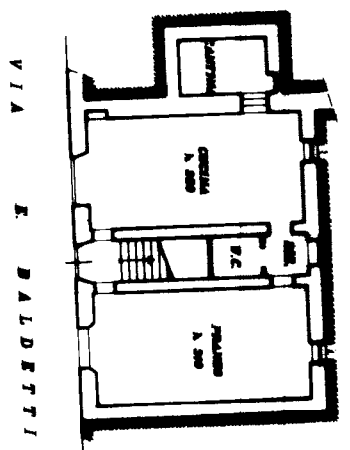

Piano seminterrato

VIA E. BALDETTI

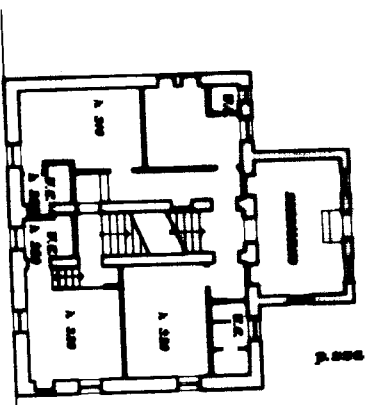

Piano terreno

VIA E. BALDETTI

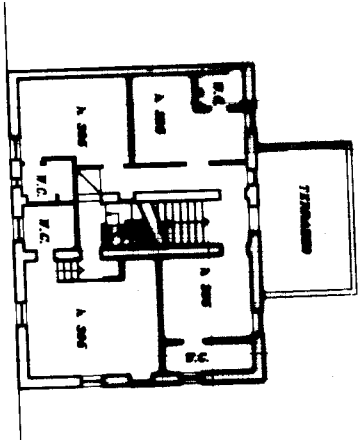

Piano primo

VIA E. BALDETTI

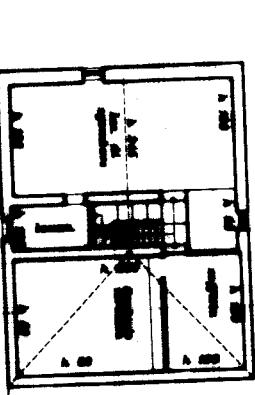

Sottotetto

VIA E. BALDETTI

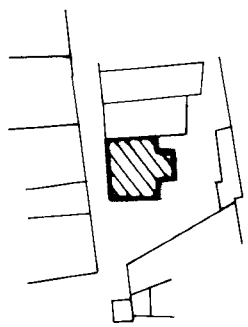

Estratto di mappa
scala 1:1000
foglio 49 part. la 155

Planimetria di uliv. in Comune di CHIUSI..... via BALDETTI.....



CATASTO EDILIZIO URBANO (R.D. 13-4-1939, n. 852)

UFFICIO CATASTALE DI CHIUSI - VIA ERMANN BALDETTI n. 35 Piano SI-T-1-2
CATASTO EDILIZIO URBANO (R.D. 13-4-1939, n. 852)
DIREZIONE GENERALE DEL CATASTO - ROMA

Sublotto n. 157 - Sublotto n. 157 - Città graffiata 10 metri

Dichiarazione di N.C.
Denuncia di variazione

Identificativi catastali
F. 4/9
S. 155
sub 157

Compiuta dal **AGONTRA**
P. PIFERRI
V. VALERIO

Inscritto all'atto di **AGONTRA**
della provincia di SIENA
data 08/03/1988

Firma

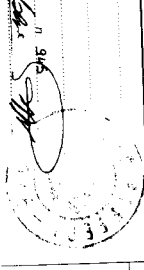

RESERVATO ALL'UFFICIO

SCALATI

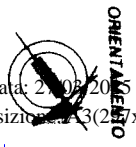

Ultima planimetria in atti