



# TRIBUNALE DI AVELLINO

UFFICIO ESECUZIONI

---

## ESPROPRIAZIONE IMMOBILIARE N°87/2024

### ALLEGATO -7-

DOCUMENTAZIONE FOTOGRAFICA





Riferimento aereo dell'area in rapporto con il centro del Comune di Pratola Serra  
e sovrapposizione catastale





Vista esterna dell'edificio (con l'individuazione dell'appartamento)





Ingresso dell'edificio ed accesso al piano S1 (garages)



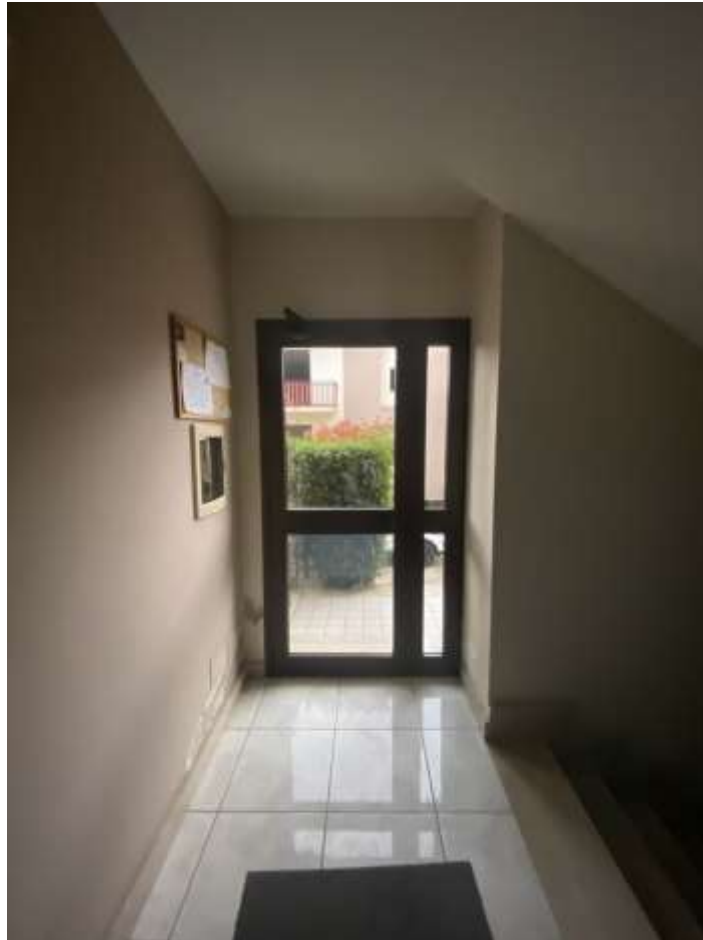

Androne d'ingresso a vano scala





**Pag.5**



Ingresso all'appartamento (1° piano)





Pag.6



Ingresso/soggiorno e cucina





**Pag.7**



Disimpegno notte





Camera n.2





Camera n.3





Bagno principale (n.1)





Bagno di servizio (2)





Balcone est





Balcone ovest





Garage





Idem

