

- **ALLEGATO I – Verbali di sopralluogo, estratto di mappa, visure storiche e planimetrie catastali**

Verbale di sopralluogo

Il giorno 22 del mese di settembre, alle ore 15:00, in seduta in via F. di S. S. e ed Eschilo n. 14 sono presenti il Custode Ann. Terranova e il C. di Ord. Alf. C. Alf. nominato dal giudice Cuthera. Non sono presenti i debitori. Si precisa che le dieci fornite al Custode dei debitori in data 12-09-2025 hanno consentito l'accesso e tutti gli immobili oggetto di stima eccetto il primo e terzo piano in quanto mancano le chiavi. Si viene per il proseguo delle operazioni peritali di cui era incaricato l'agente e come da mandato quando si potesse accedere agli altri immobili, da data da concordare. Il C. di Ord. ha preso appunti su fogli separati. Le operazioni si concludono alle ore 16:40. L. C. S.

F. me

V. V. V. Terranova n. p.

Ord. Alf. C. Alf.

Verbale di sopralluogo

Il giorno 07 del mese di Ottobre 2025,
alle ore 15:00, presso gli uffici
oggetto di alcune fi in Scuola, nella
via S. Maria via Eschilo è presente
il sig. [redacted] il quale
consegna le chiavi dell'effettivo
siti al 10 e 30 presso il custode
al custode. È presente anche il
custode, il Ctee nominato dal padre
Pultrone. Le operazioni hanno inizio alle
ore 15:10 e si concludono alle ore 16:15.
Si procede con i rilievi e le verifiche.

L. e s.

Firma [redacted]

Vittorio Toranzo M. G.
Dati: Alf & Alf

E=27100



1 Particella: 116

Vis. tel.

Visura storica per immobile

Situazione degli atti informatizzati al 05/07/2025

Dati della richiesta	Comune di LENTINI (Codice:E532)
Catasto Fabbricati	Provincia di SIRACUSA Foglio: 68 Particella: 1465

INTESTATI

1		(1) Proprieta' 1/3
2		(1) Proprieta' 1/3
3		(1) Proprieta' 1/3

Unità immobiliare dal 09/11/2015

N.	DATI IDENTIFICATIVI				DATI DI CLASSAMENTO				DATI DERIVANTI DA			
	Sezione Urbana	Foglio	Particella	Sub	Zona Cens.	Micro Zona	Categoria	Classe		Consistenza	Superficie Catastale	Rendita
1		68	1465				C/6	3	123 m ²	Totale: 123 m ²	Euro 241,39	Variazione del 09/11/2015 - Inserimento in visura dei dati di superficie.
Indirizzo				VIA FEDERICO DI SVEVIA Piano S1								
Notifica				Partita		Mod.58						

Mappali Terreni Correlati
Codice Comune E532 - Foglio 68 - Particella 1567

Situazione dell'unità immobiliare dal 07/09/2015

N.	DATI IDENTIFICATIVI				DATI DI CLASSAMENTO				DATI DERIVANTI DA			
	Sezione Urbana	Foglio	Particella	Sub	Zona Cens.	Micro Zona	Categoria	Classe		Consistenza	Superficie Catastale	Rendita
1		68	1465				C/6	3	123 m ²		Euro 241,39	VARIAZIONE del 07/09/2015 Pratica n. SR0087496 in atti dal 07/09/2015 G.A.F. CODIFICA PIANO INCOERENTE (n. 39299-1/2015)
Indirizzo				VIA FEDERICO DI SVEVIA Piano S1								
Notifica				Partita		Mod.58						

Mappali Terreni Correlati
Codice Comune E532 - Foglio 68 - Particella 1567

Visura storica per immobile

Situazione degli atti informatizzati al 05/07/2025

Situazione dell'unità immobiliare dal 13/08/2002

N.	DATI IDENTIFICATIVI				DATI DI CLASSAMENTO				DATI DERIVANTI DA			
	Sezione Urbana	Foglio	Particella	Sub	Zona Cens.	Micro Zona	Categoria	Classe		Consistenza	Superficie Catastale	Rendita
1		68	1465				C/6	3	123 m ²		Euro 241,39	VARIAZIONE del 13/08/2002 Variazione del quadro tariffario
Indirizzo VIA FEDERICO DI SVEVIA Piano IS												
Notifica Partita 13886 Mod.58 -												

Situazione dell'unità immobiliare dal 01/01/1992

N.	DATI IDENTIFICATIVI				DATI DI CLASSAMENTO				DATI DERIVANTI DA			
	Sezione Urbana	Foglio	Particella	Sub	Zona Cens.	Micro Zona	Categoria	Classe		Consistenza	Superficie Catastale	Rendita
1		68	1465				C/6	3	123 m ²		L. 1.316.100	VARIAZIONE del 01/01/1992 Variazione del quadro tariffario
Indirizzo VIA FEDERICO DI SVEVIA Piano IS												
Notifica Partita 13886 Mod.58 -												

Situazione dell'unità immobiliare dal 13/02/1988

N.	DATI IDENTIFICATIVI				DATI DI CLASSAMENTO				DATI DERIVANTI DA			
	Sezione Urbana	Foglio	Particella	Sub	Zona Cens.	Micro Zona	Categoria	Classe		Consistenza	Superficie Catastale	Rendita
1		68	1465				C/6	3	123 m ²		Euro 0,83 L. 1.599	CLASSAMENTO del 13/02/1988 in atti dal 28/03/1997 (n. 131.1/1988)
Indirizzo VIA FEDERICO DI SVEVIA Piano IS												
Notifica Partita 13886 Mod.58 -												

Visura storica per immobile

Situazione degli atti informatizzati al 05/07/2025

Situazione dell'unità immobiliare dall'impianto meccanografico

N.		DATI IDENTIFICATIVI				DATI DI CLASSAMENTO					DATI DERIVANTI DA		
		Sezione Urbana	Foglio	Particella	Sub	Zona Cens.	Micro Zona	Categoria	Classe	Consistenza	Superficie Catastale	Rendita	
1			68	1465									Impianto meccanografico del 31/01/1988
Indirizzo		VIA FEDERICO DI SVEVIA Piano IS											
Notifica					Partita		13886				Mod.58		-

L'intestazione alla data della richiesta deriva dai seguenti atti:

Situazione degli intestati dal 18/10/2005

N.	DATI ANAGRAFICI	CODICE FISCALE	DIRITTI E ONERI REALI
1	[REDACTED]	[REDACTED]	(1) Proprieta' 1/3
2	[REDACTED]	[REDACTED]	(1) Proprieta' 1/3
3	[REDACTED]	[REDACTED]	(1) Proprieta' 1/3

DATI DERIVANTI DA
DENUNZIA (NEI PASSAGGI PER CAUSA DI MORTE) del 18/10/2005 - LU Sede LENTINI (SR) Registrazione Volume 186 n. 429 registrato in data 13/10/2006 - DICHIARAZIONE DI SUCCESIONE Voltura n. 5861.1/2010 - Pratica n. SR0130022 in atti dal 15/07/2010

Situazione degli intestati dall'impianto meccanografico

N.	DATI ANAGRAFICI	CODICE FISCALE	DIRITTI E ONERI REALI
1	[REDACTED]	[REDACTED]	(1) Proprieta' 1000/1000 fino al 18/10/2005

DATI DERIVANTI DA
Impianto meccanografico del 31/01/1988

Visura telematica

* Codice Fiscale Validato in Anagrafe Tributaria.

Visura storica per immobile

Situazione degli atti informatizzati al 05/07/2025

Direzione Provinciale di Siracusa
Ufficio Provinciale - Territorio
Servizi Catastali

Dati della richiesta	Comune di LENTINI (Codice:E532)
Catasto Fabbricati	Provincia di SIRACUSA
	Foglio: 68 Particella: 116 Sub.: 7

INTESTATI

1		(1) Proprietà' 1/3
2		(1) Proprietà' 1/3
3		(1) Proprietà' 1/3

Unità immobiliare dal 09/11/2015

N.	DATI IDENTIFICATIVI				DATI DI CLASSAMENTO				DATI DERIVANTI DA			
	Sezione Urbana	Foglio	Particella	Sub	Zona Cens.	Micro Zona	Categoria	Classe		Consistenza	Superficie Catastale	Rendita
1		68	116	7			C/1	4	148 m ²	Totale: 155 m ²	Euro 1.031,88	Variazione del 09/11/2015 - Inserimento in visura dei dati di superficie.
Indirizzo												
VIA ESCHILLO n. 14; VIA FEDERICO DI SVEVIA n. 8 Piano T												
Notifica												
Paritta												
Mod.58												
Annotazioni												
-classamento e rendita validati												

Mappali Terreni Correlati
Codice Comune E532 - Foglio 68 - Particella 116

Situazione dell'unità immobiliare dal 13/08/2002

N.	DATI IDENTIFICATIVI				DATI DI CLASSAMENTO				DATI DERIVANTI DA			
	Sezione Urbana	Foglio	Particella	Sub	Zona Cens.	Micro Zona	Categoria	Classe		Consistenza	Superficie Catastale	Rendita
1		68	116	7			C/1	4	148 m ²		Euro 1.031,88	VARIAZIONE del 13/08/2002 Variazione del quadro tariffario
Indirizzo												
VIA ESCHILLO n. 14; VIA FEDERICO DI SVEVIA n. 8 Piano T												

Visura storica per immobile

Situazione degli atti informatizzati al 05/07/2025

Notifica		Partita		Mod.58	
Annotazioni	-classamento e rendita validati				

Situazione dell'unità immobiliare dal 19/07/2002

N.	DATI IDENTIFICATIVI				DATI DI CLASSAMENTO				DATI DERIVANTI DA			
	Sezione Urbana	Foglio	Particella	Sub	Zona Cens.	Micro Zona	Categoria	Classe		Consistenza	Superficie Catastale	Rendita
1		68	116	7			C/1	4	148 m ²		Euro 2.904,55	VARIAZIONE del 19/07/2002 Pratica n. 100928 in atti dal 19/07/2002 DIVERSA DISTRIBUZIONE DEGLI SPAZI INTERNI-ABITAZIONE-NEGOZIO (n. 16028.1/2002)
Indirizzo VIA ESCHILLO n. 14; VIA FEDERICO DI SVEVIA n. 8 Piano T												
Notifica												
Annotazioni												
-classamento e rendita validati												
Mod.58												

Mappali Terreni Correlati
Codice Comune E532 - Foglio 68 - Particella 116

L'intestazione alla data della richiesta deriva dai seguenti atti:

Situazione degli intestati dal 18/10/2005

N.	DATI ANAGRAFICI	CODICE FISCALE	DIRITTI E ONERI REALI
1	[REDACTED]	[REDACTED]	(1) Proprieta' 1/3
2	[REDACTED]	[REDACTED]	(1) Proprieta' 1/3
3	[REDACTED]	[REDACTED]	(1) Proprieta' 1/3
DATI DERIVANTI DA DENUNZIA (NEI PASSAGGI PER CAUSA DI MORTE) del 18/10/2005 - UU Sede LENTINI (SR) Registrazione Volume 186 n. 429 registrato in data 13/10/2006 - DICHIARAZIONE DI SUCCESSIONE Voltura n. 3861.1/2010 - Pratica n. SR0130022 in atti dal 15/07/2010			

Situazione degli intestati dal 19/07/2002

N.	DATI ANAGRAFICI	CODICE FISCALE	DIRITTI E ONERI REALI
1	[REDACTED]	[REDACTED]	(1) Proprieta' 1000/1000 fino al 18/10/2005
DATI DERIVANTI DA VARIAZIONE del 19/07/2002 Pratica n. 100928 in atti dal 19/07/2002 DIVERSA DISTRIBUZIONE DEGLI SPAZI INTERNI-ABITAZIONE-NEGOZIO (n. 16028.1/2002)			

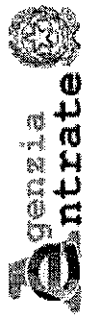

Direzione Provinciale di Siracusa
Ufficio Provinciale - Territorio
Servizi Catastali

Visura storica per immobile

Situazione degli atti informatizzati al 05/07/2025

Data: 05/07/2025 Ora: 13.34.14

Visura n.: T49009 Pag: 3

Fine

Situazione dell'unità immobiliare che ha originato il precedente dal 15/10/1998

N.	DATI IDENTIFICATIVI				DATI DI CLASSAMENTO				DATI DERIVANTI DA			
	Sezione Urbana	Foglio	Particella	Sub	Zona Cens.	Micro Zona	Categoria	Classe		Consistenza	Superficie Catastale	Rendita
1		68	116	2			A/3	2	7 vani		Euro 560,36 L. 1.085.000	VARIAZIONE del 15/10/1998 in atti dal 15/10/1998 ULTIMAZIONE DI FABBRICATO URBANO (n. C02820.1/1998)
Indirizzo VIA ESCHILO n. 14 Piano T												
Notifica												
Annotazioni												
di studio: in corso di definizione -classamento e rendita validati												
Partita 13886 Mod.58 13886												

Situazione dell'unità immobiliare dall'impianto meccanografico

N.	DATI IDENTIFICATIVI				DATI DI CLASSAMENTO				DATI DERIVANTI DA			
	Sezione Urbana	Foglio	Particella	Sub	Zona Cens.	Micro Zona	Categoria	Classe		Consistenza	Superficie Catastale	Rendita
1		68	116	2			F/4					Impianto meccanografico del 31/01/1988
Indirizzo VIA ESCHILO Piano T												
Notifica												
Partita 13886 Mod.58												

L'intestazione alla data della richiesta deriva dai seguenti atti:

Situazione degli intestati dall'impianto meccanografico

N.	DATI ANAGRAFICI	CODICE FISCALE	DIRITTI E ONERI REALI
1	[REDACTED]	[REDACTED]	(1) Proprieta' 1000/1000 fino al 19/07/2002
DATI DERIVANTI DA			
Impianto meccanografico del 31/01/1988			

Visura telematica

* Codice Fiscale Validato in Anagrafe Tributaria.

Visura storica per immobile

Situazione degli atti informatizzati al 05/07/2025

Dati della richiesta	Comune di LENTINI (Codice: E532)
Catasto Fabbricati	Provincia di SIRACUSA Foglio: 68 Particella: 116 Sub.: 3

INTERESTATI

1		(1) Proprietà 1/3
2		(1) Proprietà 1/3
3		(1) Proprietà 1/3

Unità immobiliare dal 09/11/2015

N.	DATI IDENTIFICATIVI				DATI DI CLASSAMENTO				DATI DERIVANTI DA			
	Sezione Urbana	Foglio	Particella	Sub	Zona Cens.	Micro Zona	Categoria	Classe		Consistenza	Superficie Catastale	Rendita
1		68	116	3			A/3	2	6 vani	Totale: 140 m ² Totale: escluse aree scoperte ⁸ %: 126 m ²	Euro 238,60	Variazione del 09/11/2015 - Inserimento in visura dei dati di superficie.
Indirizzo				VIA ESCHIO Piano I								
Notifica				Parfita		Mod.58						

Mappali Terreni Correlati
 Codice Comune E532 - Foglio 68 - Particella 116

Situazione dell'unità immobiliare dal 25/09/2014

N.	DATI IDENTIFICATIVI				DATI DI CLASSAMENTO				DATI DERIVANTI DA			
	Sezione Urbana	Foglio	Particella	Sub	Zona Cens.	Micro Zona	Categoria	Classe		Consistenza	Superficie Catastale	Rendita
1		68	116	3			A/3	2	6 vani		Euro 238,60	VARIAZIONE TOPONOMASTICA del 25/09/2014 Pratica n. SR0133984 in atti dal 25/09/2014 VARIAZIONE DI TOPONOMASTICA (n. 72139.1/2014)

Visura storica per immobile

Situazione degli atti informatizzati al 05/07/2025

Indirizzo	VIA ESCHILO Piano I		
Notifica	Partita	Mod.58	

Mappali Terreni Correlati
 Codice Comune E532 - Foglio 68 - Particella 116

Situazione dell'unità immobiliare dal 13/08/2002

N.	DATI IDENTIFICATIVI					DATI DI CLASSAMENTO				DATI DERIVANTI DA
	Sezione Urbana	Foglio	Particella	Sub	Micro Zona	Categoria	Classe	Consistenza	Superficie Catastale	
1		68	116	3		A/3	2	6 vani		Euro 238,60
(INTERNO) I; VIA ESCHILO Piano I										
Indirizzo										
Notifica	Partita	13886		Mod.58						

Situazione dell'unità immobiliare dal 01/01/1992

N.	DATI IDENTIFICATIVI					DATI DI CLASSAMENTO				DATI DERIVANTI DA
	Sezione Urbana	Foglio	Particella	Sub	Micro Zona	Categoria	Classe	Consistenza	Superficie Catastale	
1		68	116	3		A/3	2	6 vani		L. 930.000
(INTERNO) I; VIA ESCHILO Piano I										
Indirizzo										
Notifica	Partita	13886		Mod.58						

Situazione dell'unità immobiliare dal 13/02/1988

N.	DATI IDENTIFICATIVI					DATI DI CLASSAMENTO				DATI DERIVANTI DA
	Sezione Urbana	Foglio	Particella	Sub	Micro Zona	Categoria	Classe	Consistenza	Superficie Catastale	
1		68	116	3		A/3	2	6 vani		Euro 0,66 L. 1.284
(INTERNO) I; VIA ESCHILO Piano I										
Indirizzo										
Notifica	Partita	13886		Mod.58						

CLASSAMENTO del 13/02/1988 in atti dal 28/03/1997 (n. 131.1/1988)

Visura storica per immobile

Situazione degli atti informatizzati al 05/07/2025

Notifica	Partita	13886	Mod.58	-
----------	---------	-------	--------	---

Situazione dell'unità immobiliare dall'impianto meccanografico

N.	DATI IDENTIFICATIVI					DATI DI CLASSAMENTO					DATI DERIVANTI DA	
	Sezione Urbana	Foglio	Particella	Sub	Zona Cens.	Micro Zona	Categoria	Classe	Consistenza	Superficie Catastale		Rendita
1		68	116	3								Impianto meccanografico del 31/01/1988
Indirizzo (INTERNO) I; VIA ESCHILO Piano I												
Notifica					Partita					Mod.58		

L'intestazione alla data della richiesta deriva dai seguenti atti:

Situazione degli intestati dal 18/10/2005

N.	DATI ANAGRAFICI	CODICE FISCALE	DIRITTI E ONERI REALI
1	[REDACTED]	[REDACTED]	(1) Proprieta' 1/3
2	[REDACTED]	[REDACTED]	(1) Proprieta' 1/3
3	[REDACTED]	[REDACTED]	(1) Proprieta' 1/3
DATI DERIVANTI DA PENUNZIA (NEL PASSAGGI PER CAUSA DI MORTE) del 18/10/2005 - UJ Sede LENTINI (SR) Registrazione Volume 186 n. 429 registrato in data 13/10/2006 - DICHIARAZIONE DI SUCCESSIONE Voltura n. 5861.1/2010 - Pratica n. SR0130022 in atti dal 15/07/2010			

Situazione degli intestati dall'impianto meccanografico

N.	DATI ANAGRAFICI	CODICE FISCALE	DIRITTI E ONERI REALI
1	[REDACTED]	[REDACTED]	(1) Proprieta' 1000/1000 fino al 18/10/2005
Impianto meccanografico del 31/01/1988			

Visura telematica

* Codice Fiscale Validato in Anagrafe Tributaria.

** Si intendono escluse le "superfici di balconi, terrazzi e aree scoperte pertinenziali e accessorie, comunicanti o non comunicanti" (cfr. Provvedimento del Direttore dell'Agenzia delle Entrate 29 marzo 2013).

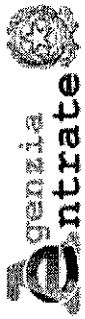

Direzione Provinciale di Siracusa
Ufficio Provinciale - Territorio
Servizi Catastali

Visura storica per immobile

Situazione degli atti informatizzati al 05/07/2025

Data: 05/07/2025 Ora: 13.29.39

Visura n.: T48809 Pag: 1

Segue

Dati della richiesta	Comune di LENTINI (Codice:E532)
Catasto Fabbricati	Provincia di SIRACUSA Foglio: 68 Particella: 116 Sub.: 4

INTESTATI

1		
2		(1) Proprietà 1/3
3		(1) Proprietà 1/3

Unità immobiliare dal 09/11/2015

N.	DATI IDENTIFICATIVI				DATI DI CLASSAMENTO				DATI DERIVANTI DA			
	Sezione Urbana	Foglio	Particella	Sub	Zona Cens.	Micro Zona	Categoria	Classe		Consistenza	Superficie Catastale	Rendita
1		68	116	4			A/3	2	6 vani	Totale: 126 m ² Totale: escluse aree scoperte**: 117 m ²	Euro 238,60	Variazione del 09/11/2015 - Inserimento in visura dei dati di superficie.
Indirizzo					VIA ESCHILLO Piano 2							
Notifica					Partita		Mod.58					

Mappali Terreni Correlati
Codice Comune E532 - Foglio 68 - Particella 116

Situazione dell'unità immobiliare dal 25/09/2014

N.	DATI IDENTIFICATIVI				DATI DI CLASSAMENTO				DATI DERIVANTI DA		
	Sezione Urbana	Foglio	Particella	Sub	Zona Cens.	Micro Zona	Categoria	Classe		Consistenza	Superficie Catastale
1		68	116	4			A/3	2	6 vani	Euro 238,60	VARIAZIONE TOPONOMASTICA del 25/09/2014 Pratica n. SR0134590 in atti dal 25/09/2014 VARIAZIONE DI TOPONOMASTICA (n. 72500.1/2014)

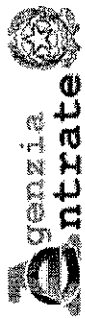

Direzione Provinciale di Siracusa
Ufficio Provinciale - Territorio
Servizi Catastali

Visura storica per immobile

Situazione degli atti informatizzati al 05/07/2025

Data: 05/07/2025 Ora: 13.29.39

Visura n.: T48809 Pag: 2

Segue

Indirizzo	VIA ESCHILO Piano 2		
Notifica	Partita	Mod.58	-

Mappati Terreni Correlati
Codice Comune E532 - Foglio 68 - Particella 116

Situazione dell'unità immobiliare dal 13/08/2002

N.	DATI IDENTIFICATIVI				DATI DI CLASSAMENTO				DATI DERIVANTI DA			
	Sezione Urbana	Foglio	Particella	Sub	Zona Cens.	Micro Zona	Categoria	Classe		Consistenza	Superficie Catastale	Rendita
1		68	116	4			A/3	2	6 vani		Euro 238,60	VARIAZIONE del 13/08/2002 Variazione del quadro tariffario
Indirizzo												
(INTERNO) 2; VIA ESCHILO Piano 2												
Notifica												
					Partita	13886				Mod.58	-	

Situazione dell'unità immobiliare dal 01/01/1992

N.	DATI IDENTIFICATIVI				DATI DI CLASSAMENTO				DATI DERIVANTI DA			
	Sezione Urbana	Foglio	Particella	Sub	Zona Cens.	Micro Zona	Categoria	Classe		Consistenza	Superficie Catastale	Rendita
1		68	116	4			A/3	2	6 vani		L. 930.000	VARIAZIONE del 01/01/1992 Variazione del quadro tariffario
Indirizzo												
(INTERNO) 2; VIA ESCHILO Piano 2												
Notifica												
					Partita	13886				Mod.58	-	

Situazione dell'unità immobiliare dal 13/02/1988

N.	DATI IDENTIFICATIVI				DATI DI CLASSAMENTO				DATI DERIVANTI DA			
	Sezione Urbana	Foglio	Particella	Sub	Zona Cens.	Micro Zona	Categoria	Classe		Consistenza	Superficie Catastale	Rendita
1		68	116	4			A/3	2	6 vani		Euro 0,66 L. 1.284	CLASSAMENTO del 13/02/1988 in atti dal 28/03/1997 (n. 131.1/1988)
Indirizzo												
(INTERNO) 2; VIA ESCHILO Piano 2												

Visura storica per immobile

Situazione degli atti informatizzati al 05/07/2025

Notifica	Partita	13886	Mod.58	-
----------	---------	-------	--------	---

Situazione dell'unità immobiliare dall'impianto meccanografico

N.	DATI IDENTIFICATIVI				DATI DI CLASSAMENTO				DATI DERIVANTI DA				
	Sezione Urbana	Foglio	Particella	Sub	Zona Cens.	Micro Zona	Categoria	Classe		Consistenza	Superficie Catastate	Rendita	
1		68	116	4								Impianto meccanografico del 31/01/1988	
Indirizzo (INTERNO) 2; VIA ESCHILO Piano 2													
Notifica					Partita					Mod.58			-

L'intestazione alla data della richiesta deriva dai seguenti atti:

Situazione degli intestati dal 18/10/2005

N.	DATI ANAGRAFICI	CODICE FISCALE	DIRITTI E ONERI REALI
1	[REDACTED]	[REDACTED]	(1) Proprieta' 1/3
2	[REDACTED]	[REDACTED]	(1) Proprieta' 1/3
3	[REDACTED]	[REDACTED]	(1) Proprieta' 1/3
DATI DERIVANTI DA DENUNZIA (NEI PASSAGGI PER CAUSA DI MORTE) del 18/10/2005 - UU Sede LENTINI (SR) Registrazione Volume 186 n. 429 registrato in data 13/10/2006 - DICHIARAZIONE DI SUCCESIONE Voltura n. 5861.1/2010 - Pratica n. SR0130022 in atti dal 15/07/2010			

Situazione degli intestati dall'impianto meccanografico

N.	DATI ANAGRAFICI	CODICE FISCALE	DIRITTI E ONERI REALI
1	[REDACTED]	[REDACTED]	(1) Proprieta' 1000/1000 fino al 18/10/2005
Impianto meccanografico del 31/01/1988			

Visura telematica

* Codice Fiscale Validato in Anagrafe Tributaria.

** Si intendono escluse le "superfici di balconi, terrazzi e aree scoperte pertinenziali e accessorie, comunicanti o non comunicanti" (cfr. Provvedimento del Direttore dell'Agenzia delle Entrate 29 marzo 2013).

Visura storica per immobile

Situazione degli atti informatizzati al 05/07/2025

Dati della richiesta	Comune di LENTINI (Codice:E532)
	Provincia di SIRACUSA
Catasto Fabbricati	Foglio: 68 Particella: 116 Sub.: 5

INTESTATI

1		(1) Proprietà 1/3
2		(1) Proprietà 1/3
3		(1) Proprietà 1/3

Unità immobiliare dal 09/11/2015

N.	DATI IDENTIFICATIVI					DATI DI CLASSAMENTO					DATI DERIVANTI DA	
	Sezione Urbana	Foglio	Particella	Sub	Micro Zona	Zona Cens.	Categoria	Classe	Consistenza	Superficie Catastale		Rendita
1		68	116	5			A/3	2	6 vani	Totale: 128 m ² Totale: estuse aree scoperte s.s.; 119 m ²	Euro 238,60	Variazione del 09/11/2015 - Inserimento in visura dei dati di superficie.
Indirizzo					VIA ESCHILO Piano 3							
Notifica					Parrifa		Mod.58					

Mappali Terreni Correlati
 Codice Comune E532 - Foglio 68 - Particella 116

Situazione dell'unità immobiliare dal 24/09/2014

N.	DATI IDENTIFICATIVI					DATI DI CLASSAMENTO					DATI DERIVANTI DA	
	Sezione Urbana	Foglio	Particella	Sub	Micro Zona	Zona Cens.	Categoria	Classe	Consistenza	Superficie Catastale		Rendita
1		68	116	5			A/3	2	6 vani		Euro 238,60	VARIAZIONE TOPONOMASTICA del 24/09/2014 Pratica n. SR0133885 in atti dal 24/09/2014 VARIAZIONE DI TOPONOMASTICA (n. 72071.1/2014)

Visura storica per immobile

Situazione degli atti informatizzati al 05/07/2025

Indirizzo	VIA ESCHILO Piano 3		
Notifica	Parritta	Mod.58	-

Mappali Terreni Correlati
Codice Comune E532 - Foglio 68 - Particella 116

Situazione dell'unità immobiliare dal 13/08/2002

N.	DATI IDENTIFICATIVI				DATI DI CLASSAMENTO				DATI DERIVANTI DA		
	Sezione Urbana	Foglio	Particella	Sub	Zona Cens.	Micro Zona	Categoria	Classe	Consistenza	Superficie Catastale	Rendita
1		68	116	5			A/3	2	6 vani		Euro 238,60
(INTERNO) 3; VIA ESCHILO Piano 3											
Indirizzo											
Notifica	Parritta	13886	Mod.58	-							

Situazione dell'unità immobiliare dal 01/01/1992

N.	DATI IDENTIFICATIVI				DATI DI CLASSAMENTO				DATI DERIVANTI DA		
	Sezione Urbana	Foglio	Particella	Sub	Zona Cens.	Micro Zona	Categoria	Classe	Consistenza	Superficie Catastale	Rendita
1		68	116	5			A/3	2	6 vani		L. 930.000
(INTERNO) 3; VIA ESCHILO Piano 3											
Indirizzo											
Notifica	Parritta	13886	Mod.58	-							

Situazione dell'unità immobiliare dal 13/02/1988

N.	DATI IDENTIFICATIVI				DATI DI CLASSAMENTO				DATI DERIVANTI DA		
	Sezione Urbana	Foglio	Particella	Sub	Zona Cens.	Micro Zona	Categoria	Classe	Consistenza	Superficie Catastale	Rendita
1		68	116	5			A/3	2	6 vani		Euro 0,66 L. 1.284
(INTERNO) 3; VIA ESCHILO Piano 3											
Indirizzo											
Notifica	Parritta	13886	Mod.58	-							

CLASSAMENTO del 13/02/1988 in atti dal 28/03/1997 (n. 131.1/1988)

Visura storica per immobile

Situazione degli atti informatizzati al 05/07/2025

Notifica	Partita	13886	Mod.58	
----------	---------	-------	--------	--

Situazione dell'unità immobiliare dall'impianto meccanografico

N.	DATI IDENTIFICATIVI				DATI DI CLASSAMENTO				DATI DERIVANTI DA			
	Sezione Urbana	Foglio	Particella	Sub	Zona Cens.	Micro Zona	Categoria	Classe		Consistenza	Superficie Catastale	Rendita
1		68	116	5								Impianto meccanografico del 31/01/1988
Indirizzo (INTERNO) 3; VIA ESCHILO Piano 3												
Notifica				Partita				13886				Mod.58

L'intestazione alla data della richiesta deriva dai seguenti atti:

Situazione degli intestati dal 18/10/2005

N.	DATI ANAGRAFICI	CODICE FISCALE	DIRITTI E ONERI REALI
1	[REDACTED]	[REDACTED]	(1) Proprieta' 1/3
2	[REDACTED]	[REDACTED]	(1) Proprieta' 1/3
3	[REDACTED]	[REDACTED]	(1) Proprieta' 1/3

DATI DERIVANTI DA
DENUNZIA (NEL PASSAGGI PER CAUSA DI MORTE) del 18/10/2005 - UU Sede LENTINI (SR) Registrazione Volume 186 n. 429 registrato in data 13/10/2006 - DICHIARAZIONE DI SUCCESIONE Voltura n. 5861.1/2010 - Pratica n. SR0130022 in atti dal 15/07/2010

Situazione degli intestati dall'impianto meccanografico

N.	DATI ANAGRAFICI	CODICE FISCALE	DIRITTI E ONERI REALI
1	[REDACTED]	[REDACTED]	(1) Proprieta' 1000/1000 fino al 18/10/2005

DATI DERIVANTI DA
Impianto meccanografico del 31/01/1988

Visura telematica

* Codice Fiscale Validato in Anagrafe Tributaria.

** Si intendono escluse le "superfici di balconi, terrazzi e aree scoperte pertinenziali e accessorie, comunicanti o non comunicanti" (cfr. Provvedimento del Direttore dell'Agenzia delle Entrate 29 marzo 2013).



Direzione Provinciale di Siracusa
Ufficio Provinciale - Territorio
Servizi Catastali

Visura storica per immobile

Situazione degli atti informatizzati al 05/07/2025

Data: 05/07/2025 Ora: 13.32.33

Visura n.: T48947 Pag: 1

Segue

Dati della richiesta	Comune di LENTINI (Codice:E532)
Catasto Fabbricati	Provincia di SIRACUSA Foglio: 68 Particella: 116 Sub.: 6

INTESTATI

1		(1) Proprieta' 1/3
2		(1) Proprieta' 1/3
3		(1) Proprieta' 1/3

Unità immobiliare dall'impianto meccanografico

N.	DATI IDENTIFICATIVI				DATI DI CLASSAMENTO				DATI DERIVANTI DA			
	Sezione Urbana	Foglio	Particella	Sub	Zona Cens.	Micro Zona	Categoria	Classe		Consistenza	Superficie Catastale	Rendita
1		68	116	6			F/5					Impianto meccanografico del 31/01/1988
Indirizzo		VIA ESCHILO Piano 4										
Notifica		Partita		13886		Mod.58						

Mappati Terreni Correlati
Codice Comune E532 - Foglio 68 - Particella 116

L'intestazione alla data della richiesta deriva dai seguenti atti:

Situazione degli intestati dal 18/10/2005

N.	DATI ANAGRAFICI	CODICE FISCALE	DIRITTI E ONERI REALI
1			(1) Proprieta' 1/3
2			(1) Proprieta' 1/3
3			(1) Proprieta' 1/3

DENUNZIA (NEI PASSAGGI PER CAUSA DI MORTE) del 18/10/2005 - UU Sede LENTINI (SR) Registrazione Volume 186 n. 429 registrato in data 13/10/2006 - DICHIARAZIONE DI SUCCESSIONE Voltura n. 5861.1/2010 - Pratica n. SR0130022 in atti dal 15/07/2010

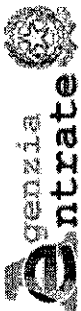

Direzione Provinciale di Siracusa
Ufficio Provinciale - Territorio
Servizi Catastali

Data: 05/07/2025 Ora: 13.32.33 Fine

Visura n.: T48947 Pag: 2

Visura storica per immobile

Situazione degli atti informatizzati al 05/07/2025

Situazione degli intestati dall'impianto meccanografico

N.	DATI ANAGRAFICI	COEFFICIENTE FISCALE	DIRITTI E ONERI REALI
1	[REDACTED] Impianto meccanografico del 31/01/1988	[REDACTED]	(1) Proprietà 1000/1000 fino al 18/10/2005
DATI DERIVANTI DA			

Visura telematica

* Codice Fiscale Validato in Anagrafe Tributaria.

MODULARIO
F. - rg. - unid. - 487



MINISTERO DELLE FINANZE
DIREZIONE GENERALE DEL CATASTO E DEI SERVIZI TECNICI ERARIALI

Mod. B (Nuovo Catasto Edilizio Urbano)

NUOVO CATASTO EDILIZIO URBANO

Lire
150

(R. DECRETO-LEGGE 13 APRILE 1939, N. 652)

Planimetria dell'immobile situato nel Comune di **LENTINI** Via **ESCHILO**
Ditta **[REDACTED]** - PROPRIETARIO **[REDACTED]**
Allegata alla dichiarazione presentata all'Ufficio Tecnico Erariale di **SIRACUSA**

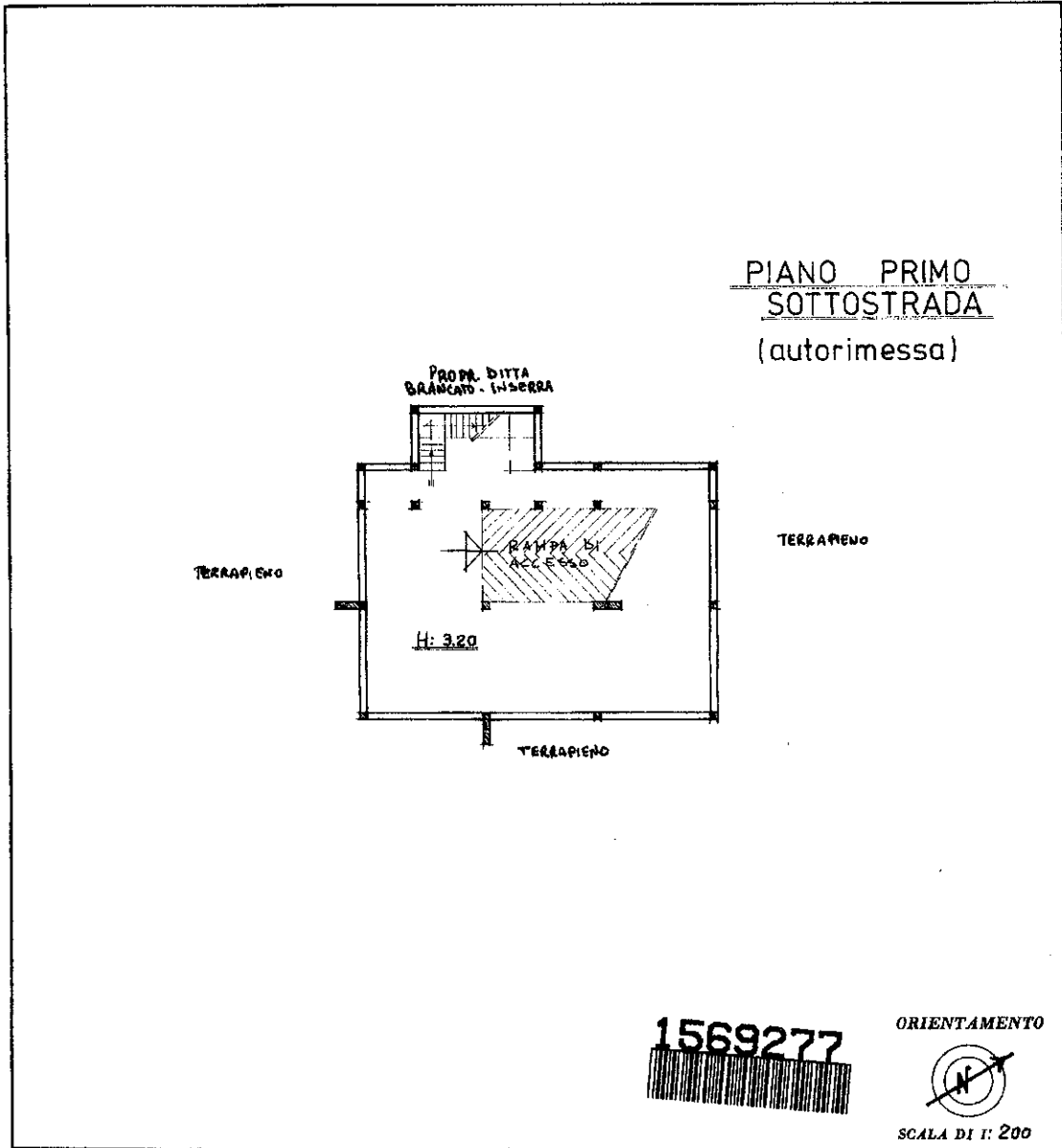

SPAZIO RISERVATO PER LE ANNOTAZIONI D'UFFICIO	
DATA	F. 68 - P.LLA 1465
PROT. N°	

Compilata dall' **INGEGNERE**
CIRINO CILLEPI
(Titolo, nome e cognome del tecnico)
Iscritto all'Albo degli **INGEGNERI**
della Provincia di **SIRACUSA**
DATA **12-12-'87**
Firma: *Cirino Cillepi*



Catasto dei Fabbricati - Situazione al 05/07/2025 - Comune di LENTINI(E532) - < Foglio 68 - Particella 1465 - Subalterno >
VIA FEDERICO DI SVEVIA Piano S1

Ultima planimetria in atti

**Agenzia del Territorio
CATASTO FABBRICATI
Ufficio Provinciale di
Siracusa**

Dichiarazione protocollo n. 100928 del 07/07/2002

Planimetria di u.i.u. in Comune di Lentini

Via Federico Di Svevia

civ. 8

Identificativi Catastali:

Sezione:

Foglio: 68

Particella: 116

Subalterno: 7

Compilata da:

Florida Carmelo

Iscritto all'albo:

Ingegneri

Prov. Siracusa

N. 716

Scheda n. 1

Scala 1:200

PIANO TERRA H = 2,80

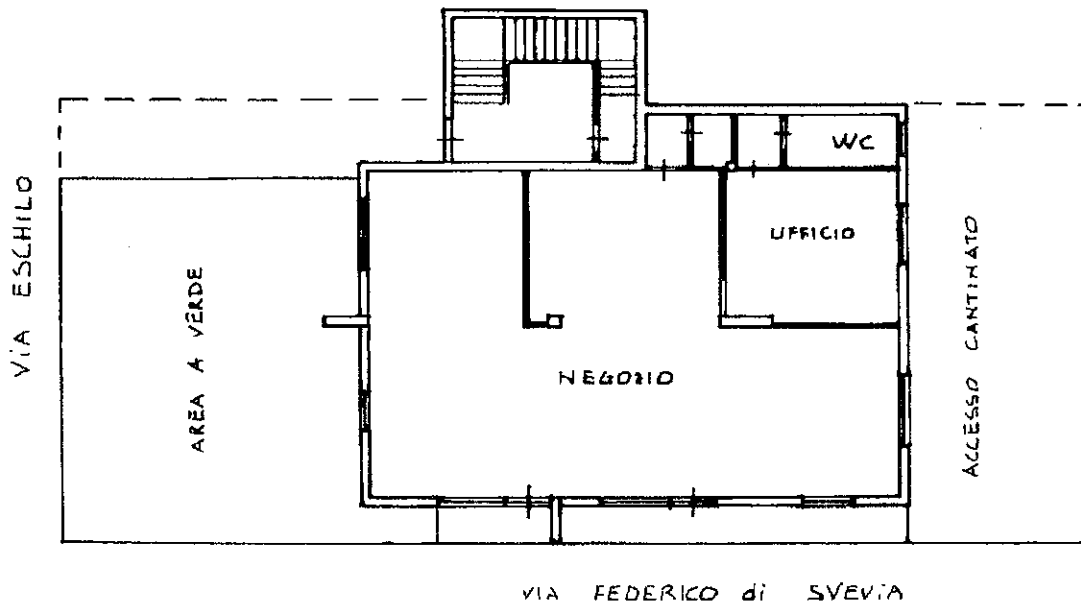

Catasto dei Fabbricati - Situazione al 05/07/2025 - Comune di LENTINI(E332) - < Foglio 68 - Particella 116 - Subalterno 7 >
VIA ESCHILO n. 14; VIA FEDERICO DI SVEVIA n. 8 Piano T

Ultima planimetria in atti

Data: 05/07/2025 - n. T29979 - Richiedente: CLLLFA81R05C351V

Totale schede: 1 - Formato di acquisizione: A4(210x297) - Formato stampa richiesto: A4(210x297)

MODULARIO
P. - ng. ser. - 497



MINISTERO DELLE FINANZE
DIREZIONE GENERALE DEL CATASTO E DEI SERVIZI TECNICI ERARIALI

Mod. B (Nuovo Catasto Edilizio Urbano)

Lire
150

NUOVO CATASTO EDILIZIO URBANO

(R. DECRETO-LEGGE 13 APRILE 1939, N. 652)

Planimetria dell'immobile situato nel Comune di LENTINI Via ESCHILO
Ditta [REDACTED] - n.a. [REDACTED] - PROPRIETARIO -
Allegata alla dichiarazione presentata all'Ufficio Tecnico Erariale di SIRACUSA

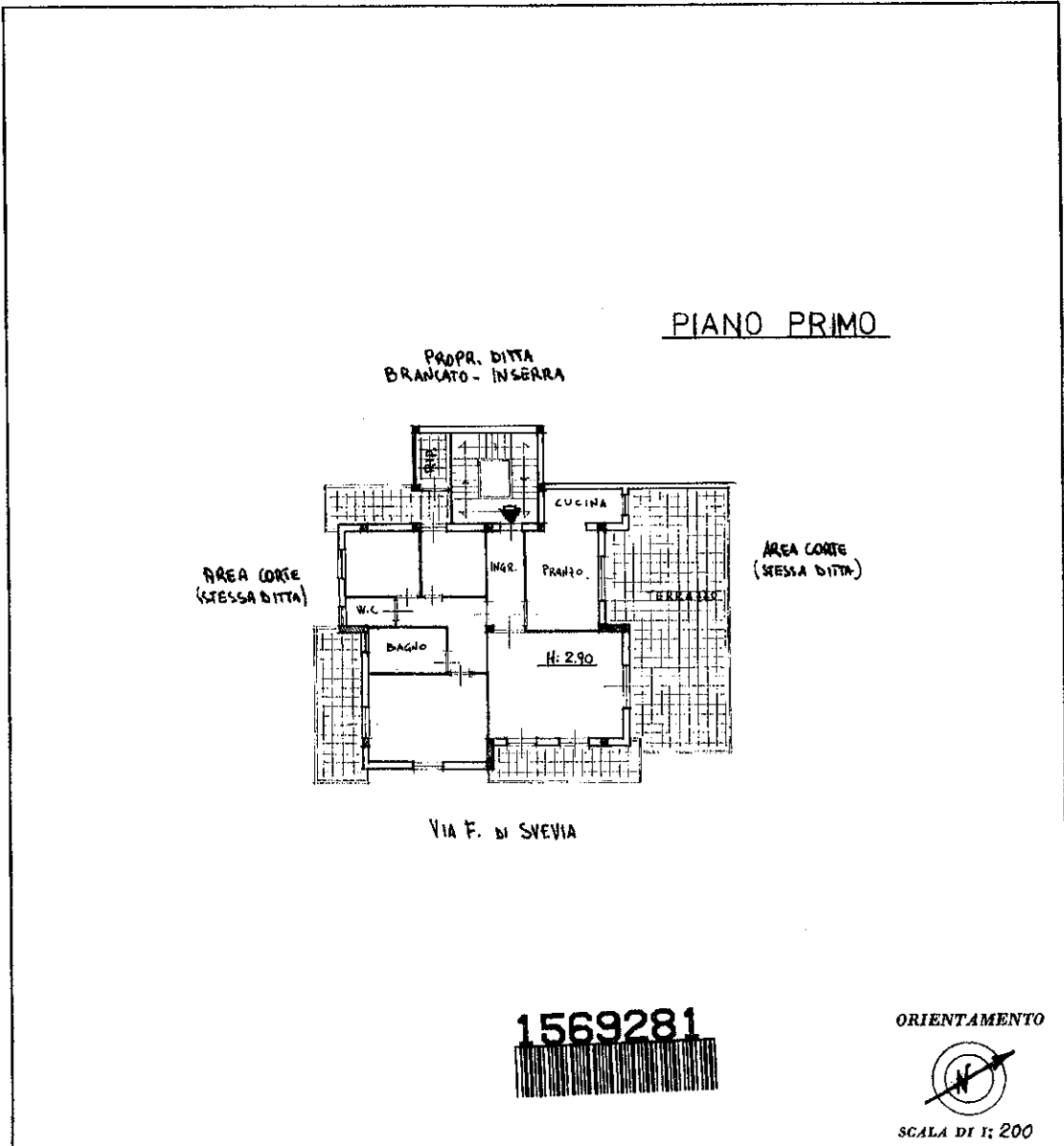

SPAZIO RISERVATO PER LE ANNOTAZIONI D'UFFICIO

DATA	F. 68 - P. LLA 116 / SUB 3
PROT. N°	

Compilata dall' ING. CIRINO GILLESPI
(Titolo e cognome del tecnico)
 Iscritto all'Albo degli INGEGNERI
 della Provincia di SIRACUSA
 DATA 12/12/88
 Firma: Ing. Cirino Gillespi



Ultima planimetria in atti

Catasto dei Fabbricati - Situazione al 05/07/2025 - Comune di LENTINI(E532) - < Foglio 68 - Particella 116 - Subalterno 3 >
PIANO 01
VIA ESCHILO Piano 1

MODULARIO
F. fig. 10nd. - 497



MINISTERO DELLE FINANZE

Mod. B (Nuovo Catasto Edilizio Urbano)

DIREZIONE GENERALE DEL CATASTO E DEI SERVIZI TECNICI ERARIALI

Lire
150

NUOVO CATASTO EDILIZIO URBANO

(H. DECRETO-LEGGI 18 APRILE 1930, N. 662)

Planimetria dell'immobile situato nel Comune di **LENTINI** Via **ESCHILO**

Ditta **[REDACTED]** - P.A. **[REDACTED]** - PROPRIETARIO -

Allegata alla dichiarazione presentata all'Ufficio Tecnico Erariale di **SIRACUSA**

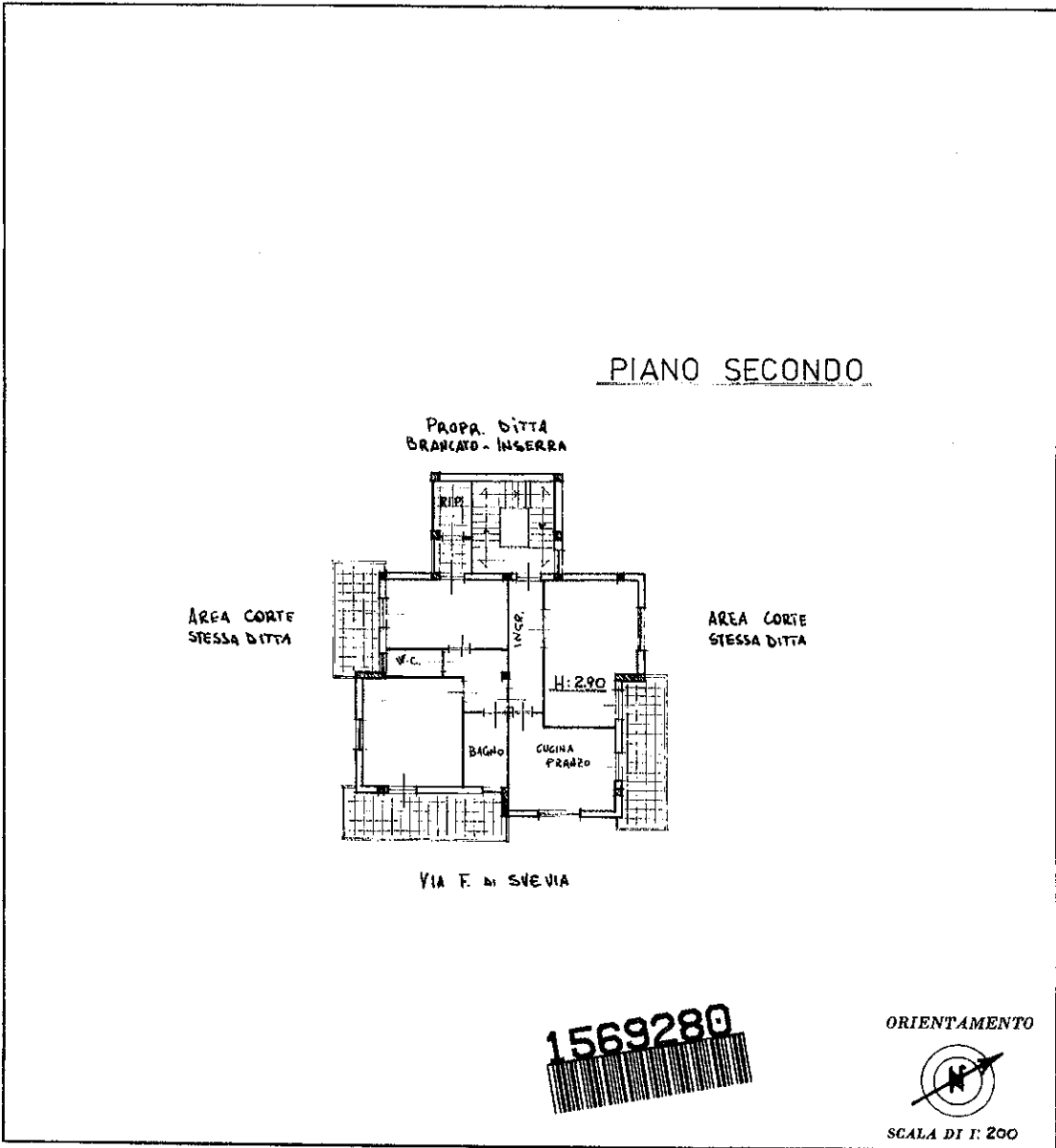

SPAZIO RISERVATO PER LE ANNOTAZIONI D'UFFICIO	
DATA	F. 68 - P.LLA 116 SUB 4
PROT. N°	

Compilata dal **ING. CIRINO**

CILIEPI

Iscritto all'Albo dei **INGEGNERI**

della Provincia di **SIRACUSA**

DATA **12-12-1987**

Firma: *Ing. Cirino Gilletti*



Catasto dei Fabbricati - Situazione al 05/07/2025 - Comune di LENTINI(E532) - < Foglio 68 - Particella 116 - Subalterno 4 >
VIA ESCHILO Piano 2

Ultima planimetria in atti

MODULARIO
F. - sp. mod. - 487



MINISTERO DELLE FINANZE
DIREZIONE GENERALE DEL CATASTO E DEI SERVIZI TECNICI ERARIALI

Mod. B (Nuovo Catasto Edilizio Urbano)

NUOVO CATASTO EDILIZIO URBANO

Lire
150

(R. DECRETO-LEGGE 13 APRILE 1959, N. 662)

Planimetria dell'immobile situato nel Comune di **LENTINI** Via **ESCHILO**
Ditta **[REDACTED]** - n. **[REDACTED]** - PROPRIETARIO -
Allegata alla dichiarazione presentata all'Ufficio Tecnico Erariale di **SIRACUSA**

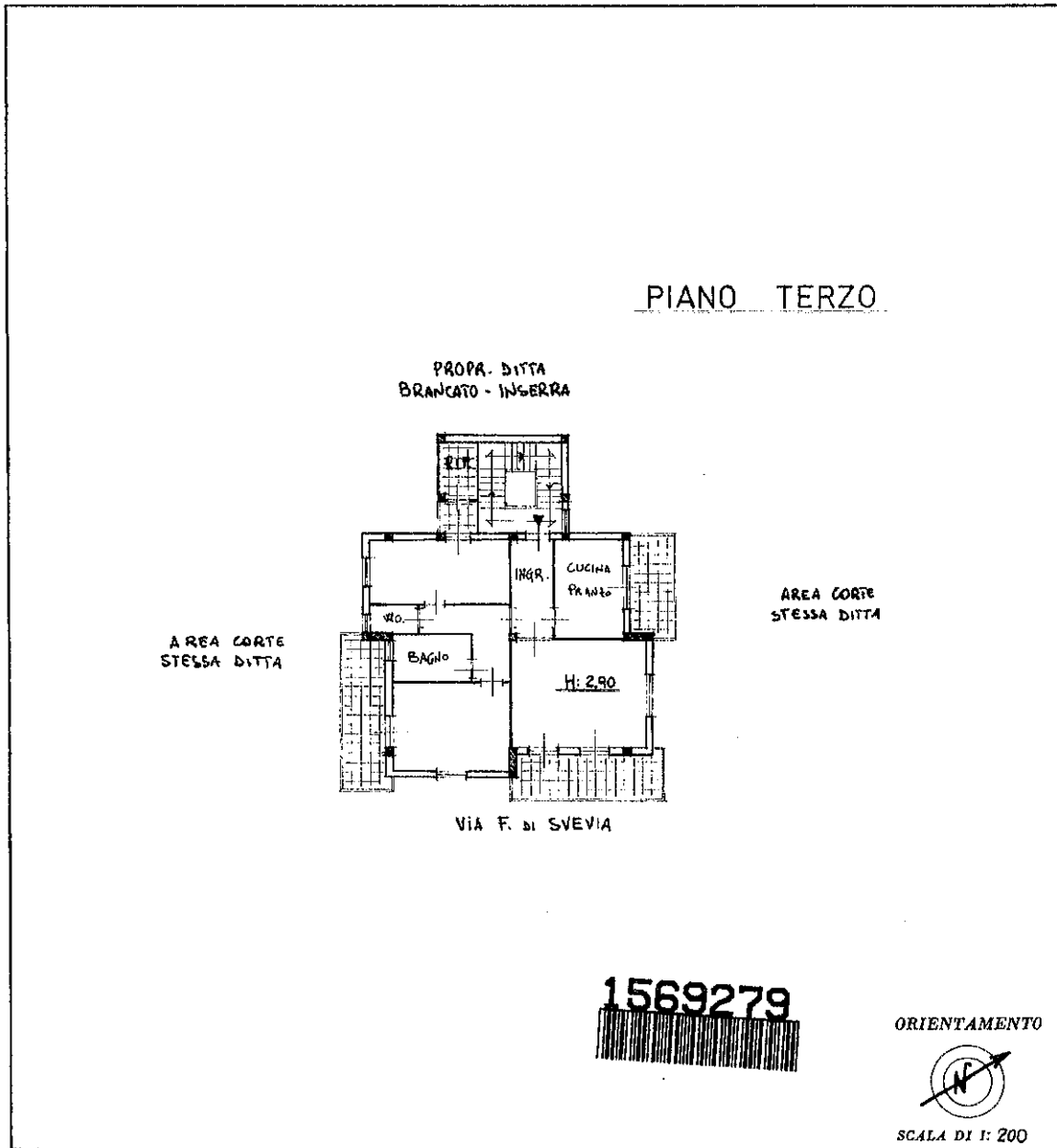

SPAZIO RISERVATO PER LE ANNOTAZIONI D'UFFICIO	
DATA	F. 68 - P.LLA 116 - SUB 5
PROT. N°	

Compilata dall' **INGEGNERE**
CIRINO CILLEPI
(Titolo, nome e cognome del tecnico)
Iscritto all'Albo degli **INGEGNERI**
della Provincia di **SIRACUSA**
DATA **12-12-87**
Firma: *Cirino Cillepi*



Ultima planimetria in atti

MODULAHIO
F. - ng. mod. - 487



MINISTERO DELLE FINANZE

Mod. B (Nuovo Catasto Edilizio Urbano)

DIREZIONE GENERALE DEL CATASTO E DEI SERVIZI TECNICI ERARIALI

Lire
150

NUOVO CATASTO EDILIZIO URBANO

(D. DECRETO-LEGGE 31 APRILE 1939, N. 662)

Planimetria dell'immobile situato nel Comune di **LENTINI** Via **ESCHILO**

Ditta **[REDACTED]** n. **[REDACTED]** PROPRIETARIO

Allegata alla dichiarazione presentata all'Ufficio Tecnico Erariale di **SIRACUSA**

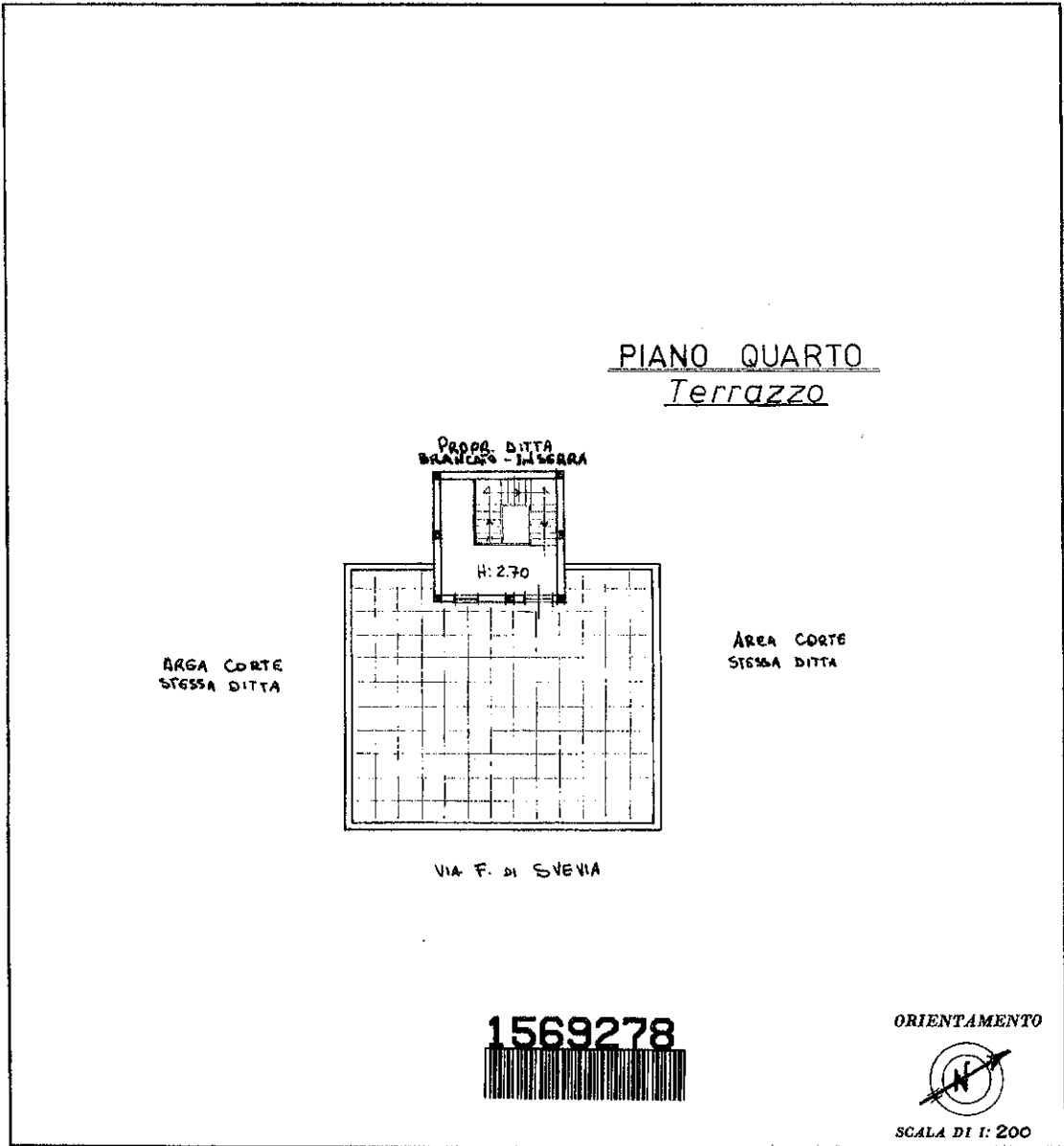

SPAZIO RISERVATO PER LE ANNOTAZIONI D'UFFICIO	
DATA PROT. N°	F. 68 - P. LLA 116 - SUB 6

Compilata dal **INGEGNERE**
CIRINO CILLEPI
(Trascr. nome e cognome del tecnico)
Iscritto all'Albo degli **INGEGNERI**
della Provincia di **SIRACUSA**
DATA **12-12-1987.**
Firma: *ing. Cirino Cillepi*



Catasto dei Fabbricati - Situazione al 05/07/2025 - Comune di LENTINI(E532) - < Foglio 68 - Particella 116 - Subaltermo 6 >
VIA ESCHILO Piano 4

Ultima planimetria in atti

- ALLEGATO II - Elenco iscrizioni, trascrizioni e note

Direzione Provinciale di SIRACUSA
Ufficio provinciale - Territorio
Servizio di Pubblicità Immobiliare

Data 08/10/2025 Ora 17:07:06
Pag. 1 - Segue

Ispezione telematica

Ispezione n. T124919 del 08/10/2025

per immobile
Richiedente CLLLFA

Dati della richiesta

Immobile : Comune di LENTINI (SR)
Tipo catasto : Fabbricati
Foglio : 68 - Particella 1465
Ulteriori restrizioni: Nessuna

Situazione aggiornamento

Periodo informatizzato dal 13/11/1990 al 08/10/2025

Elenco immobili

Comune di LENTINI (SR) Catasto Fabbricati

1. Sezione urbana - Foglio 0068 Particella 01465 Subalterno -

Elenco sintetico delle formalità

-
1. TRASCRIZIONE del 23/07/1997 - Registro Particolare 8476 Registro Generale 10563
Pubblico ufficiale UFFICIALE GIUDIZIARIO TRIBUNALE Repertorio 1499 del 04/06/1997
ATTO ESECUTIVO O CAUTELARE - VERBALE DI PIGNORAMENTO IMMOBILI
Nota disponibile in formato elettronico
 2. ISCRIZIONE del 24/04/2008 - Registro Particolare 1931 Registro Generale 9342
Pubblico ufficiale SARACENO SALVATORE Repertorio 77340 del 02/05/1988
IPOTECA IN RINNOVAZIONE derivante da IPOTECA VOLONTARIA PER CONCESSIONE A GARANZIA DI
MUTUO
Nota disponibile in formato elettronico
Formalita di riferimento: Iscrizione n. 811 del 1988
 3. TRASCRIZIONE del 08/01/2009 - Registro Particolare 222 Registro Generale 278
Pubblico ufficiale UFFICIO DEL REGISTRO Repertorio 429/186 del 13/10/2006
ATTO PER CAUSA DI MORTE - CERTIFICATO DI DENUNCIATA SUCCESSIONE
Nota disponibile in formato elettronico
 4. TRASCRIZIONE del 01/07/2022 - Registro Particolare 9831 Registro Generale 12333
Pubblico ufficiale UFFICIALE GIUDIZIARIO Repertorio 1010 del 09/03/2022
ATTO ESECUTIVO O CAUTELARE - VERBALE DI PIGNORAMENTO IMMOBILI
Nota disponibile in formato elettronico
 5. TRASCRIZIONE del 05/12/2022 - Registro Particolare 17539 Registro Generale 22178

Direzione Provinciale di SIRACUSA
Ufficio provinciale - Territorio
Servizio di Pubblicità Immobiliare

Data 08/10/2025 Ora 17:07:06
Pag. 2 - Fine

Ispezione telematica

Ispezione n. T124919 del 08/10/2025

per immobile

Richiedente CLLLFA

Pubblico ufficiale UFFICIALE GIUDIZIARIO Repertorio 4189 del 08/11/2022
ATTO ESECUTIVO O CAUTELARE - VERBALE DI PIGNORAMENTO IMMOBILI
Nota disponibile in formato elettronico

6. TRASCRIZIONE del 24/10/2024 - Registro Particolare 16086 Registro Generale 20566
Pubblico ufficiale TRIBUNALE Repertorio 2379 del 12/09/2024
ATTO PER CAUSA DI MORTE - ACCETTAZIONE TACITA DI EREDITA'
Nota disponibile in formato elettronico

Direzione Provinciale di SIRACUSA
Ufficio provinciale - Territorio
Servizio di Pubblicità Immobiliare

Data 08/10/2025 Ora 17:05:01
Pag. 1 - Segue

Ispezione telematica

Ispezione n. T124564 del 08/10/2025

per immobile
Richiedente CLLFA

Dati della richiesta

Immobile : Comune di LENTINI (SR)
Tipo catasto : Fabbricati
Foglio : 68 - Particella 116 - Subalterno 7
Ulteriori restrizioni: Nessuna

Situazione aggiornamento

Periodo informatizzato dal 13/11/1990 al 08/10/2025

Elenco immobili

- Comune di LENTINI (SR) Catasto Fabbricati
- | | | | | |
|---|------------------|-------------|------------------|-----------------|
| 1. | Sezione urbana - | Foglio 0068 | Particella 00116 | Subalterno - |
| Comune di LENTINI (SR) Catasto Fabbricati | | | | |
| 2. | Sezione urbana - | Foglio 0068 | Particella 00116 | Subalterno 0007 |

Elenco sintetico delle formalità

-
1. TRASCRIZIONE del 30/03/1994 - Registro Particolare 3705 Registro Generale 4852
Pubblico ufficiale SINDACO COMUNE Repertorio 30 del 08/03/1994
ATTO AMMINISTRATIVO - PROVVEDIMENTO DI ACQUISIZIONE GRATUITA AL PATRIMONIO DEL COMUNE
Nota disponibile in formato immagine
Documenti successivi correlati:
 1. Annotazione n. 293 del 04/03/2000 (INEFFICACIA TOTALE)
 2. ANNOTAZIONE del 04/03/2000 - Registro Particolare 293 Registro Generale 3256
Pubblico ufficiale COMUNEDILENTINI Repertorio 3705 del 30/03/1994
ANNOTAZIONE A TRASCRIZIONE - INEFFICACIA TOTALE
Nota disponibile in formato elettronico
Formalità di riferimento: Trascrizione n. 3705 del 1994
 3. TRASCRIZIONE del 08/01/2009 - Registro Particolare 222 Registro Generale 278
Pubblico ufficiale UFFICIO DEL REGISTRO Repertorio 429/186 del 13/10/2006
ATTO PER CAUSA DI MORTE - CERTIFICATO DI DENUNCIATA SUCCESSIONE
Nota disponibile in formato elettronico
 4. TRASCRIZIONE del 01/07/2022 - Registro Particolare 9831 Registro Generale 12333
Pubblico ufficiale UFFICIALE GIUDIZIARIO Repertorio 1010 del 09/03/2022
ATTO ESECUTIVO O CAUTELARE - VERBALE DI PIGNORAMENTO IMMOBILI

Direzione Provinciale di SIRACUSA
Ufficio provinciale - Territorio
Servizio di Pubblicità Immobiliare

Data 08/10/2025 Ora 17:05:01
Pag. 2 - Fine

Ispezione telematica

Ispezione n. T124564 del 08/10/2025

per immobile

Richiedente CLLFA

Nota disponibile in formato elettronico
Immobili attuali

5. TRASCRIZIONE del 05/12/2022 - Registro Particolare 17539 Registro Generale 22178
Pubblico ufficiale UFFICIALE GIUDIZIARIO Repertorio 4189 del 08/11/2022
ATTO ESECUTIVO O CAUTELARE - VERBALE DI PIGNORAMENTO IMMOBILI
Nota disponibile in formato elettronico
Immobili attuali

6. TRASCRIZIONE del 24/10/2024 - Registro Particolare 16086 Registro Generale 20566
Pubblico ufficiale TRIBUNALE Repertorio 2379 del 12/09/2024
ATTO PER CAUSA DI MORTE - ACCETTAZIONE TACITA DI EREDITA'
Nota disponibile in formato elettronico
Immobili attuali

Direzione Provinciale di SIRACUSA
Ufficio provinciale - Territorio
Servizio di Pubblicità Immobiliare

Data 08/10/2025 Ora 16:53:26
Pag. 1 - Segue

Ispezione telematica

Ispezione n. T121415 del 08/10/2025

per immobile

Richiedente CLLLFA

Dati della richiesta

Immobile : Comune di LENTINI (SR)
Tipo catasto : Fabbricati
Foglio : 68 - Particella 116 - Subalterno 3
Ulteriori restrizioni: Nessuna

Situazione aggiornamento

Periodo informatizzato dal 13/11/1990 al 08/10/2025

Elenco immobili

- Comune di LENTINI (SR) Catasto Fabbricati
1. Sezione urbana - Foglio 0068 Particella 00116 Subalterno -
Comune di LENTINI (SR) Catasto Fabbricati
 2. Sezione urbana - Foglio 0068 Particella 00116 Subalterno 0003

Elenco sintetico delle formalità

-
1. TRASCRIZIONE del 30/03/1994 - Registro Particolare 3705 Registro Generale 4852
Pubblico ufficiale SINDACO COMUNE Repertorio 30 del 08/03/1994
ATTO AMMINISTRATIVO - PROVVEDIMENTO DI ACQUISIZIONE GRATUITA AL PATRIMONIO DEL COMUNE
Nota disponibile in formato immagine
Documenti successivi correlati:
1. Annotazione n. 293 del 04/03/2000 (INEFFICACIA TOTALE)
 2. TRASCRIZIONE del 23/07/1997 - Registro Particolare 8476 Registro Generale 10563
Pubblico ufficiale UFFICIALE GIUDIZIARIO TRIBUNALE Repertorio 1499 del 04/06/1997
ATTO ESECUTIVO O CAUTELARE - VERBALE DI PIGNORAMENTO IMMOBILI
Nota disponibile in formato elettronico
 3. ANNOTAZIONE del 04/03/2000 - Registro Particolare 293 Registro Generale 3256
Pubblico ufficiale COMUNEDILENTINI Repertorio 3705 del 30/03/1994
ANNOTAZIONE A TRASCRIZIONE - INEFFICACIA TOTALE
Nota disponibile in formato elettronico
Formalita di riferimento: Trascrizione n. 3705 del 1994
 4. ISCRIZIONE del 24/04/2008 - Registro Particolare 1931 Registro Generale 9342
Pubblico ufficiale SARACENO SALVATORE Repertorio 77340 del 02/05/1988

Direzione Provinciale di SIRACUSA
Ufficio provinciale - Territorio
Servizio di Pubblicità Immobiliare

Data 08/10/2025 Ora 16:53:26
Pag. 2 - Fine

Ispezione telematica

Ispezione n. T121415 del 08/10/2025

per immobile

Richiedente CLLLFA

IPOTECA IN RINNOVAZIONE derivante da IPOTECA VOLONTARIA PER CONCESSIONE A GARANZIA DI MUTUO

Nota disponibile in formato elettronico

Formalita di riferimento: Iscrizione n. 811 del 1988

5. TRASCRIZIONE del 08/01/2009 - Registro Particolare 222 Registro Generale 278
Pubblico ufficiale UFFICIO DEL REGISTRO Repertorio 429/186 del 13/10/2006
ATTO PER CAUSA DI MORTE - CERTIFICATO DI DENUNCIATA SUCCESSIONE
Nota disponibile in formato elettronico
6. TRASCRIZIONE del 01/07/2022 - Registro Particolare 9831 Registro Generale 12333
Pubblico ufficiale UFFICIALE GIUDIZIARIO Repertorio 1010 del 09/03/2022
ATTO ESECUTIVO O CAUTELARE - VERBALE DI PIGNORAMENTO IMMOBILI
Nota disponibile in formato elettronico
7. TRASCRIZIONE del 05/12/2022 - Registro Particolare 17539 Registro Generale 22178
Pubblico ufficiale UFFICIALE GIUDIZIARIO Repertorio 4189 del 08/11/2022
ATTO ESECUTIVO O CAUTELARE - VERBALE DI PIGNORAMENTO IMMOBILI
Nota disponibile in formato elettronico
8. TRASCRIZIONE del 24/10/2024 - Registro Particolare 16086 Registro Generale 20566
Pubblico ufficiale TRIBUNALE Repertorio 2379 del 12/09/2024
ATTO PER CAUSA DI MORTE - ACCETTAZIONE TACITA DI EREDITA'
Nota disponibile in formato elettronico

Direzione Provinciale di SIRACUSA
Ufficio provinciale - Territorio
Servizio di Pubblicità Immobiliare

Data 08/10/2025 Ora 16:55:14
Pag. 1 - Segue

Ispezione telematica

Ispezione n. T122068 del 08/10/2025

per immobile

Richiedente CLLLFA

Dati della richiesta

Immobile : Comune di LENTINI (SR)
Tipo catasto : Fabbricati
Foglio : 68 - Particella 116 - Subalterno 4

Ulteriori restrizioni: Nessuna

Situazione aggiornamento

Periodo informatizzato dal 13/11/1990 al 08/10/2025

Elenco immobili

- Comune di LENTINI (SR) Catasto Fabbricati
- | | | | | |
|---|------------------|-------------|------------------|-----------------|
| 1. | Sezione urbana - | Foglio 0068 | Particella 00116 | Subalterno - |
| Comune di LENTINI (SR) Catasto Fabbricati | | | | |
| 2. | Sezione urbana - | Foglio 0068 | Particella 00116 | Subalterno 0004 |

Elenco sintetico delle formalità

-
1. TRASCRIZIONE del 30/03/1994 - Registro Particolare 3705 Registro Generale 4852
Pubblico ufficiale SINDACO COMUNE Repertorio 30 del 08/03/1994
ATTO AMMINISTRATIVO - PROVVEDIMENTO DI ACQUISIZIONE GRATUITA AL PATRIMONIO DEL COMUNE
Nota disponibile in formato immagine
Documenti successivi correlati:
 1. Annotazione n. 293 del 04/03/2000 (INEFFICACIA TOTALE)
 2. TRASCRIZIONE del 23/07/1997 - Registro Particolare 8476 Registro Generale 10563
Pubblico ufficiale UFFICIALE GIUDIZIARIO TRIBUNALE Repertorio 1499 del 04/06/1997
ATTO ESECUTIVO O CAUTELARE - VERBALE DI PIGNORAMENTO IMMOBILI
Nota disponibile in formato elettronico
 3. ANNOTAZIONE del 04/03/2000 - Registro Particolare 293 Registro Generale 3256
Pubblico ufficiale COMUNEDILENTINI Repertorio 3705 del 30/03/1994
ANNOTAZIONE A TRASCRIZIONE - INEFFICACIA TOTALE
Nota disponibile in formato elettronico
Formalita di riferimento: Trascrizione n. 3705 del 1994
 4. ISCRIZIONE del 24/04/2008 - Registro Particolare 1931 Registro Generale 9342
Pubblico ufficiale SARACENO SALVATORE Repertorio 77340 del 02/05/1988

Direzione Provinciale di SIRACUSA
Ufficio provinciale - Territorio
Servizio di Pubblicità Immobiliare

Data 08/10/2025 Ora 16:55:14
Pag. 2 - Fine

Ispezione telematica

Ispezione n. T122068 del 08/10/2025

per immobile

Richiedente CLLFA

IPOTECA IN RINNOVAZIONE derivante da IPOTECA VOLONTARIA PER CONCESSIONE A GARANZIA DI MUTUO

Nota disponibile in formato elettronico

Formalita di riferimento: Iscrizione n. 811 del 1988

5. TRASCRIZIONE del 08/01/2009 - Registro Particolare 222 Registro Generale 278
Pubblico ufficiale UFFICIO DEL REGISTRO Repertorio 429/186 del 13/10/2006
ATTO PER CAUSA DI MORTE - CERTIFICATO DI DENUNCIATA SUCCESSIONE
Nota disponibile in formato elettronico
6. TRASCRIZIONE del 01/07/2022 - Registro Particolare 9831 Registro Generale 12333
Pubblico ufficiale UFFICIALE GIUDIZIARIO Repertorio 1010 del 09/03/2022
ATTO ESECUTIVO O CAUTELARE - VERBALE DI PIGNORAMENTO IMMOBILI
Nota disponibile in formato elettronico
7. TRASCRIZIONE del 05/12/2022 - Registro Particolare 17539 Registro Generale 22178
Pubblico ufficiale UFFICIALE GIUDIZIARIO Repertorio 4189 del 08/11/2022
ATTO ESECUTIVO O CAUTELARE - VERBALE DI PIGNORAMENTO IMMOBILI
Nota disponibile in formato elettronico
8. TRASCRIZIONE del 24/10/2024 - Registro Particolare 16086 Registro Generale 20566
Pubblico ufficiale TRIBUNALE Repertorio 2379 del 12/09/2024
ATTO PER CAUSA DI MORTE - ACCETTAZIONE TACITA DI EREDITA'
Nota disponibile in formato elettronico

Direzione Provinciale di SIRACUSA
Ufficio provinciale - Territorio
Servizio di Pubblicità Immobiliare

Data 08/10/2025 Ora 16:59:30
Pag. 1 - Segue

Ispezione telematica

per immobile

Richiedente CLLLFA

Ispezione n. T123091 del 08/10/2025

Dati della richiesta

Immobile :

Comune di LENTINI (SR)

Tipo catasto : Fabbricati

Foglio : 68 - Particella 116 - Subalterno 5

Ulteriori restrizioni:

Nessuna

Situazione aggiornamento

Periodo informatizzato dal

13/11/1990 al

08/10/2025

Elenco immobili

Comune di LENTINI (SR) Catasto Fabbricati

- | | | | | |
|---|------------------|-------------|------------------|-----------------|
| 1. | Sezione urbana - | Foglio 0068 | Particella 00116 | Subalterno - |
| Comune di LENTINI (SR) Catasto Fabbricati | | | | |
| 2. | Sezione urbana - | Foglio 0068 | Particella 00116 | Subalterno 0005 |
-

Elenco sintetico delle formalità

-
1. TRASCRIZIONE del 30/03/1994 - Registro Particolare 3705 Registro Generale 4852
Pubblico ufficiale SINDACO COMUNE Repertorio 30 del 08/03/1994
ATTO AMMINISTRATIVO - PROVVEDIMENTO DI ACQUISIZIONE GRATUITA AL PATRIMONIO DEL COMUNE
Nota disponibile in formato immagine
Documenti successivi correlati:
 1. Annotazione n. 293 del 04/03/2000 (INEFFICACIA TOTALE)
 2. TRASCRIZIONE del 23/07/1997 - Registro Particolare 8476 Registro Generale 10563
Pubblico ufficiale UFFICIALE GIUDIZIARIO TRIBUNALE Repertorio 1499 del 04/06/1997
ATTO ESECUTIVO O CAUTELARE - VERBALE DI PIGNORAMENTO IMMOBILI
Nota disponibile in formato elettronico
 3. ANNOTAZIONE del 04/03/2000 - Registro Particolare 293 Registro Generale 3256
Pubblico ufficiale COMUNEDILENTINI Repertorio 3705 del 30/03/1994
ANNOTAZIONE A TRASCRIZIONE - INEFFICACIA TOTALE
Nota disponibile in formato elettronico
Formalita di riferimento: Trascrizione n. 3705 del 1994
 4. ISCRIZIONE del 24/04/2008 - Registro Particolare 1931 Registro Generale 9342
Pubblico ufficiale SARACENO SALVATORE Repertorio 77340 del 02/05/1988

Direzione Provinciale di SIRACUSA
Ufficio provinciale - Territorio
Servizio di Pubblicità Immobiliare

Data 08/10/2025 Ora 16:59:30
Pag. 2 - Fine

Ispezione telematica

Ispezione n. T123091 del 08/10/2025

per immobile

Richiedente CLLLFA

IPOTECA IN RINNOVAZIONE derivante da IPOTECA VOLONTARIA PER CONCESSIONE A GARANZIA DI
MUTUO

Nota disponibile in formato elettronico

Formalita di riferimento: Iscrizione n. 811 del 1988

5. TRASCRIZIONE del 08/01/2009 - Registro Particolare 222 Registro Generale 278
Pubblico ufficiale UFFICIO DEL REGISTRO Repertorio 429/186 del 13/10/2006
ATTO PER CAUSA DI MORTE - CERTIFICATO DI DENUNCIATA SUCCESSIONE
Nota disponibile in formato elettronico
6. TRASCRIZIONE del 01/07/2022 - Registro Particolare 9831 Registro Generale 12333
Pubblico ufficiale UFFICIALE GIUDIZIARIO Repertorio 1010 del 09/03/2022
ATTO ESECUTIVO O CAUTELARE - VERBALE DI PIGNORAMENTO IMMOBILI
Nota disponibile in formato elettronico
7. TRASCRIZIONE del 05/12/2022 - Registro Particolare 17539 Registro Generale 22178
Pubblico ufficiale UFFICIALE GIUDIZIARIO Repertorio 4189 del 08/11/2022
ATTO ESECUTIVO O CAUTELARE - VERBALE DI PIGNORAMENTO IMMOBILI
Nota disponibile in formato elettronico
8. TRASCRIZIONE del 24/10/2024 - Registro Particolare 16086 Registro Generale 20566
Pubblico ufficiale TRIBUNALE Repertorio 2379 del 12/09/2024
ATTO PER CAUSA DI MORTE - ACCETTAZIONE TACITA DI EREDITA'
Nota disponibile in formato elettronico

Direzione Provinciale di SIRACUSA
Ufficio provinciale - Territorio
Servizio di Pubblicità Immobiliare

Data 08/10/2025 Ora 17:02:55
Pag. 1 - Segue

Ispezione telematica

Ispezione n. T124007 del 08/10/2025

per immobile

Richiedente CLLLFA

Dati della richiesta

Immobile : Comune di LENTINI (SR)
Tipo catasto : Fabbricati
Foglio : 68 - Particella 116 - Subalterno 6
Ulteriori restrizioni: Nessuna

Situazione aggiornamento

Periodo informatizzato dal 13/11/1990 al 08/10/2025

Elenco immobili

- Comune di LENTINI (SR) Catasto Fabbricati
1. Sezione urbana - Foglio 0068 Particella 00116 Subalterno -
Comune di LENTINI (SR) Catasto Fabbricati
 2. Sezione urbana - Foglio 0068 Particella 00116 Subalterno 0006

Elenco sintetico delle formalità

-
1. TRASCRIZIONE del 30/03/1994 - Registro Particolare 3705 Registro Generale 4852
Pubblico ufficiale SINDACO COMUNE Repertorio 30 del 08/03/1994
ATTO AMMINISTRATIVO - PROVVEDIMENTO DI ACQUISIZIONE GRATUITA AL PATRIMONIO DEL COMUNE
Nota disponibile in formato immagine
Documenti successivi correlati:
1. Annotazione n. 293 del 04/03/2000 (INEFFICACIA TOTALE)
 2. TRASCRIZIONE del 23/07/1997 - Registro Particolare 8476 Registro Generale 10563
Pubblico ufficiale UFFICIALE GIUDIZIARIO TRIBUNALE Repertorio 1499 del 04/06/1997
ATTO ESECUTIVO O CAUTELARE - VERBALE DI PIGNORAMENTO IMMOBILI
Nota disponibile in formato elettronico
 3. ANNOTAZIONE del 04/03/2000 - Registro Particolare 293 Registro Generale 3256
Pubblico ufficiale COMUNEDILENTINI Repertorio 3705 del 30/03/1994
ANNOTAZIONE A TRASCRIZIONE - INEFFICACIA TOTALE
Nota disponibile in formato elettronico
Formalita di riferimento: Trascrizione n. 3705 del 1994
 4. ISCRIZIONE del 24/04/2008 - Registro Particolare 1931 Registro Generale 9342
Pubblico ufficiale SARACENO SALVATORE Repertorio 77340 del 02/05/1988

Direzione Provinciale di SIRACUSA
Ufficio provinciale - Territorio
Servizio di Pubblicità Immobiliare

Data 08/10/2025 Ora 17:02:55
Pag. 2 - Fine

Ispezione telematica

Ispezione n. T124007 del 08/10/2025

per immobile

Richiedente CLLLFA

IPOTECA IN RINNOVAZIONE derivante da IPOTECA VOLONTARIA PER CONCESSIONE A GARANZIA DI MUTUO

Nota disponibile in formato elettronico

Formalita di riferimento: Iscrizione n. 811 del 1988

5. TRASCRIZIONE del 08/01/2009 - Registro Particolare 222 Registro Generale 278
Pubblico ufficiale UFFICIO DEL REGISTRO Repertorio 429/186 del 13/10/2006
ATTO PER CAUSA DI MORTE - CERTIFICATO DI DENUNCIATA SUCCESSIONE
Nota disponibile in formato elettronico
6. TRASCRIZIONE del 01/07/2022 - Registro Particolare 9831 Registro Generale 12333
Pubblico ufficiale UFFICIALE GIUDIZIARIO Repertorio 1010 del 09/03/2022
ATTO ESECUTIVO O CAUTELARE - VERBALE DI PIGNORAMENTO IMMOBILI
Nota disponibile in formato elettronico
7. TRASCRIZIONE del 05/12/2022 - Registro Particolare 17539 Registro Generale 22178
Pubblico ufficiale UFFICIALE GIUDIZIARIO Repertorio 4189 del 08/11/2022
ATTO ESECUTIVO O CAUTELARE - VERBALE DI PIGNORAMENTO IMMOBILI
Nota disponibile in formato elettronico
8. TRASCRIZIONE del 24/10/2024 - Registro Particolare 16086 Registro Generale 20566
Pubblico ufficiale TRIBUNALE Repertorio 2379 del 12/09/2024
ATTO PER CAUSA DI MORTE - ACCETTAZIONE TACITA DI EREDITA'
Nota disponibile in formato elettronico

Ispezione telematica

n. T1 132107 del 08/10/2025

Inizio ispezione 08/10/2025 17:37:00

Richiedente CLLFA

Tassa versata € 4,00

Nota di trascrizione

Registro generale n. 278

Registro particolare n. 222

Presentazione n. 138 del 08/01/2009

Sezione A - Generalità

Dati relativi al titolo

Descrizione ATTO AMMINISTRATIVO

Data 13/10/2006

Numero di repertorio 429/186/6

Pubblico ufficiale UFFICIO DEL REGISTRO
LENTINI (SR)

Codice fiscale -

Dati relativi alla convenzione

Specie ATTO PER CAUSA DI MORTE

Descrizione 305 CERTIFICATO DI DENUNCIATA SUCCESSIONE

Voltura catastale automatica NO

Atto mortis causa Data di morte 18/10/2005 Successione testamentaria -
Rinunzia o morte di un chiamato -

Altri dati

Non sono presenti nella sezione D parti libere relative alle sezioni A, B e C

Dati riepilogativi

Unità negoziali - Soggetti a favore 3 Soggetti contro 1

Sezione B - Immobili

Unità negoziale n. 1

Immobile n. 1

Comune E532 - LENTINI

Catasto FABBRICATI

Sezione urbana - Foglio 68

Natura A3 - ABITAZIONE DI TIPO
ECONOMICO

Particella 116

Consistenza 6 vani

Subalterno 3

Indirizzo VIA ESCHILO

N. civico -

Immobile n. 2

Comune E532 - LENTINI

Catasto FABBRICATI

Sezione urbana - Foglio 68

Natura A3 - ABITAZIONE DI TIPO
ECONOMICO

Particella 116

Consistenza 6 vani

Subalterno 4

Ispezione telematica

n. T1 132107 del 08/10/2025

Inizio ispezione 08/10/2025 17:37:00

Richiedente CLLFA

Tassa versata € 4,00

Nota di trascrizione

Registro generale n. 278

Registro particolare n. 222

Presentazione n. 138 del 08/01/2009

Indirizzo	VIA ESCHILO			N. civico	-
Immobile n.	3				
Comune	E532 - LENTINI				
Catasto	FABBRICATI				
Sezione urbana	- Foglio 68	Particella	116	Subalterno	5
Natura	A3 - ABITAZIONE DI TIPO ECONOMICO	Consistenza	6 vani		
Indirizzo	VIA ESCHILO			N. civico	-
Immobile n.	4				
Comune	E532 - LENTINI				
Catasto	FABBRICATI				
Sezione urbana	- Foglio 68	Particella	116	Subalterno	6
Natura	F5 - LASTRICO SOLARE	Consistenza	-		
Indirizzo	VIA ESCHILO			N. civico	-
Immobile n.	5				
Comune	E532 - LENTINI				
Catasto	FABBRICATI				
Sezione urbana	- Foglio 68	Particella	1465	Subalterno	-
Natura	C6 - STALLE, SCUDERIE, RIMESSE, AUTORIMESSE	Consistenza		123 metri quadri	
Indirizzo	VIA FEDERICO DI SVEVIA			N. civico	-
Indirizzo	VIA ESCHILO, 14			N. civico	-

Sezione C - Soggetti

A favore

Soggetto n. 1	In qualità di	-		
Cognome	[REDACTED]		Nome	[REDACTED]
Nata il	[REDACTED]	a	[REDACTED]	
Sesso F	Codice fiscale	[REDACTED]		
Relativamente all'unità negoziale n.	1	Per il diritto di	PROPRIETA'	
Per la quota di	1/3			
Soggetto n. 2	In qualità di	-		
Cognome	[REDACTED]		Nome	[REDACTED]
Nato il	[REDACTED]	a	[REDACTED]	
Sesso M	Codice fiscale	[REDACTED]		
Relativamente all'unità negoziale n.	1	Per il diritto di	PROPRIETA'	
Per la quota di	1/3			

Ispezione telematica

n. T1 132107 del 08/10/2025

Inizio ispezione 08/10/2025 17:37:00

Richiedente CLLLFA

Tassa versata € 4,00

Nota di trascrizione

Registro generale n. 278

Registro particolare n. 222

Presentazione n. 138 del 08/01/2009

Soggetto n. 3 In qualità di -

Cognome [redacted] Nome [redacted]

Nata il [redacted] a L. [redacted]

Sesso F Codice fiscale [redacted]

Relativamente all'unità negoziale n. 1 Per il diritto di PROPRIETA'

Per la quota di 1/3

Contro

Soggetto n. 1 In qualità di -

Cognome [redacted] Nome [redacted]

Nato il [redacted] a [redacted]

Sesso M Codice fiscale [redacted]

Relativamente all'unità negoziale n. 1 Per il diritto di PROPRIETA'

Per la quota di 1/1

Sezione D - Ulteriori informazioni

Altri aspetti che si ritiene utile indicare ai fini della pubblicità immobiliare

SUCCESSIONE PER LEGGE. IMPOSTE PAGATE

Ispezione telematica

n. T1 134784 del 08/10/2025

Inizio ispezione 08/10/2025 17:49:19

Tassa versata € 4,00

Richiedente CLLLFA

Nota di trascrizione

Registro generale n. 20566

Registro particolare n. 16086

Presentazione n. 31 del 24/10/2024

Sezione A - Generalità

Dati relativi al titolo

Descrizione ATTO GIUDIZIARIO

Data 12/09/2024

Pubblico ufficiale TRIBUNALE

Sede SIRACUSA (SR)

Numero di repertorio 2379

Codice fiscale 800 034 70897

Dati relativi alla convenzione

Specie ATTO PER CAUSA DI MORTE

Descrizione 303 ACCETTAZIONE TACITA DI EREDITA'

Voltura catastale automatica NO

Atto mortis causa Data di morte 18/10/2005 Successione testamentaria -
Rinunzia o morte di un chiamato -

Altri dati

Sono presenti nella sezione D parti libere relative a sezione B

Richiedente

Indirizzo BASTIONI DI PORTA NUOVA 19 MILANO

Dati riepilogativi

Unità negoziali 1

Soggetti a favore 3

Soggetti contro 1

Sezione B - Immobili

Unità negoziale n. 1

Immobile n. 1

Comune E532 - LENTINI (SR)

Catasto FABBRICATI

Sezione urbana - Foglio 68

Natura A3 - ABITAZIONE DI TIPO ECONOMICO

Particella 116

Consistenza 6 vani

Subalterno 3

Immobile n. 2

Comune E532 - LENTINI (SR)

Catasto FABBRICATI

Sezione urbana - Foglio 68

Particella 116

Subalterno 4

Ispezione telematica

n. T1 134784 del 08/10/2025

Inizio ispezione 08/10/2025 17:49:19

Richiedente CLLLFA

Tassa versata € 4,00

Nota di trascrizione

Registro generale n. 20566

Registro particolare n. 16086

Presentazione n. 31 del 24/10/2024

Natura	A3 - ABITAZIONE DI TIPO ECONOMICO	Consistenza	6 vani	
Immobile n. 3				
Comune	E532 - LENTINI (SR)			
Catasto	FABBRICATI			
Sezione urbana	- Foglio 68	Particella	116	Subalterno 5
Natura	A3 - ABITAZIONE DI TIPO ECONOMICO	Consistenza	6 vani	
Immobile n. 4				
Comune	E532 - LENTINI (SR)			
Catasto	FABBRICATI			
Sezione urbana	- Foglio 68	Particella	116	Subalterno 6
Natura	F5 - LASTRICO SOLARE	Consistenza	-	
Immobile n. 5				
Comune	E532 - LENTINI (SR)			
Catasto	FABBRICATI			
Sezione urbana	- Foglio 68	Particella	1465	Subalterno -
Natura	C6 - STALLE, SCUDERIE, RIMESSE, AUTORIMESSE	Consistenza	123 metri quadri	
Immobile n. 6				
Comune	E532 - LENTINI (SR)			
Catasto	FABBRICATI			
Sezione urbana	- Foglio 68	Particella	116	Subalterno 7
Natura	C1 - NEGOZI E BOTTEGHE	Consistenza	148 metri quadri	

Identificativo dell'immobile nella formalità precedente:

Comune	E532 - LENTINI (SR)			
Catasto	FABBRICATI			
Sezione urbana	- Foglio 68	Particella	116	Subalterno 2

Sezione C - Soggetti

A favore

Soggetto n. 1	In qualità di	FAVORE		
Cognome	[REDACTED]		Nome	[REDACTED]
Nata il	[REDACTED]	a	[REDACTED]	
Sesso F	Codice fiscale	[REDACTED]		
Relativamente all'unità negoziale n.	1	Per il diritto di	PROPRIETA'	
Per la quota di	1/3			
Soggetto n. 2	In qualità di	FAVORE		
Cognome	[REDACTED]		Nome	[REDACTED]
Nato il	[REDACTED]	a	[REDACTED]	

Ispezione telematica

n. T1 134784 del 08/10/2025

Inizio ispezione 08/10/2025 17:49:19

Richiedente CLLLFA

Tassa versata € 4,00

Nota di trascrizione

Registro generale n. 20566

Registro particolare n. 16086

Presentazione n. 31 del 24/10/2024

Sesso M Codice fiscale [REDACTED]
Relativamente all'unità negoziale n. 1 Per il diritto di PROPRIETA'
Per la quota di 1/3

Soggetto n. 3 In qualità di FAVORE

Cognome [REDACTED] Nome [REDACTED]

Nata il [REDACTED] a [REDACTED]

Sesso F Codice fiscale [REDACTED]
Relativamente all'unità negoziale n. 1 Per il diritto di PROPRIETA'
Per la quota di 1/3

Contro

Soggetto n. 1 In qualità di CONTRO

Cognome [REDACTED] Nome [REDACTED]

Nato il [REDACTED] a [REDACTED]

Sesso M Codice fiscale [REDACTED]
Relativamente all'unità negoziale n. 1 Per il diritto di PROPRIETA'
Per la quota di 1/1

Sezione D - Ulteriori informazioni

Altri aspetti che si ritiene utile indicare ai fini della pubblicità immobiliare

GLI IMMOBILI OGGETTO DELLA TRASCRIVENDA FORMALITA SONO I MEDESIMI CESP ITI INDICATI NELLA
SUCCESSIONE TRASCRITTA PRESSO LA PRESENTE CONSERVATORIA IN DATA 08.01.2009 AI NN.278/222.
IL RICHIEDENTE ESONERA IL CONSERVATORE DA QUALSIVOGLIA RESPONSABILITA' IN MERITO ALLA
PRESENTI TRASCRIZIONE