

SILVIO PRATO

Geometra

**Via Salvo D'Acquisto n°124
15011 ACQUI TERME (AL)**

**TRIBUNALE DI ALESSANDRIA
ESECUZIONE IMMOBILIARE N°122/2024 R.G.E.**

promossa da:

omissis

contro:

omissis

ALLEGATO N.2

**PLANIMETRIA CATASTALE URBANA
COMUNE DI ACQUI TERME
FOGLIO 26 MAPPALE 574 SUBALTERNO 11**

**C.F. PRT SLV 69P23 A052U - P.IVA 01598160065
Tel. e Fax 0144320250 - e mail: silvio.prato@alice.it - pec: silvio.prato@geopec.it**

626
MODULARIO
Cat. S T 315



MINISTERO DELLE FINANZE
DIREZIONE GENERALE DEL CATASTO E DEI SERVIZI TECNICI ERARIALI

MOD. B (Nuovo Catasto Edilizio Urbano)

Lire
15

NUOVO CATASTO EDILIZIO URBANO

(R. DECRETO-LEGGE 13 APRILE 1939, N. 632)

Planimetria dell'immobile situato nel Comune di ACQUI TERME Via Moriando

Ditta

Allegata alla dichiarazione presentata all'Ufficio Tecnico Erariale di Alessandria

PIANO PRIMO

app. n. 3-A

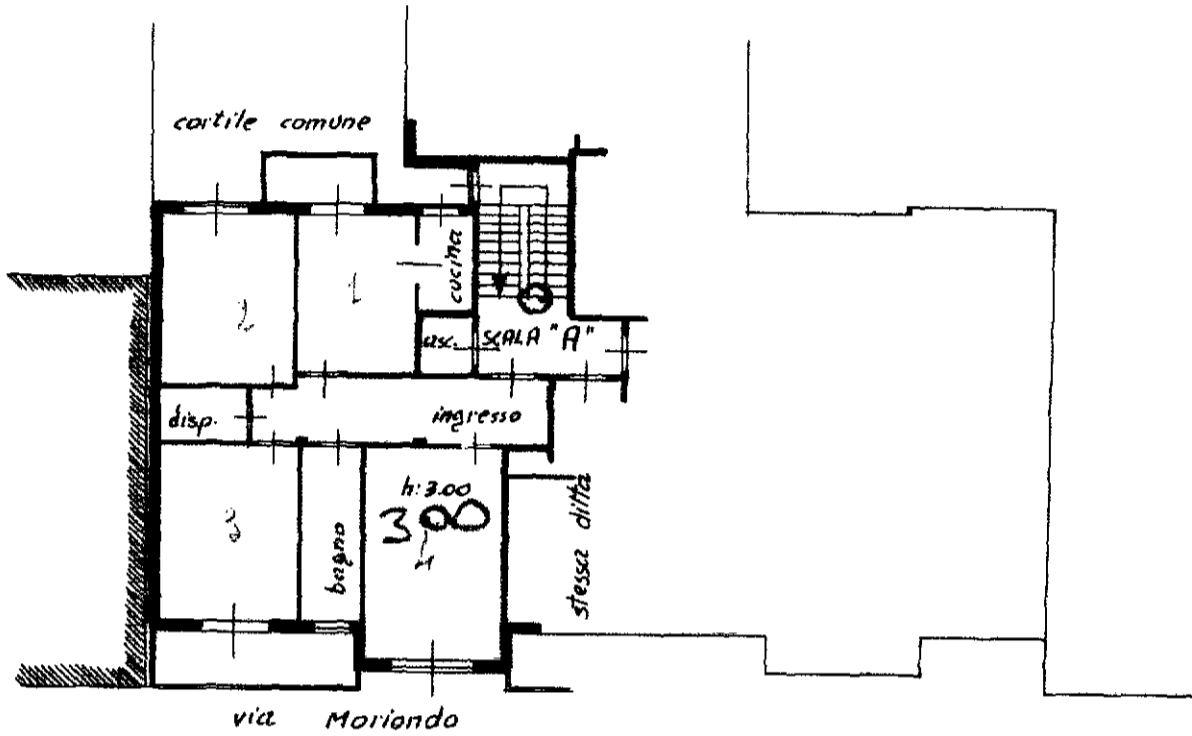

PIANO INTERRATO

cantina n. 12

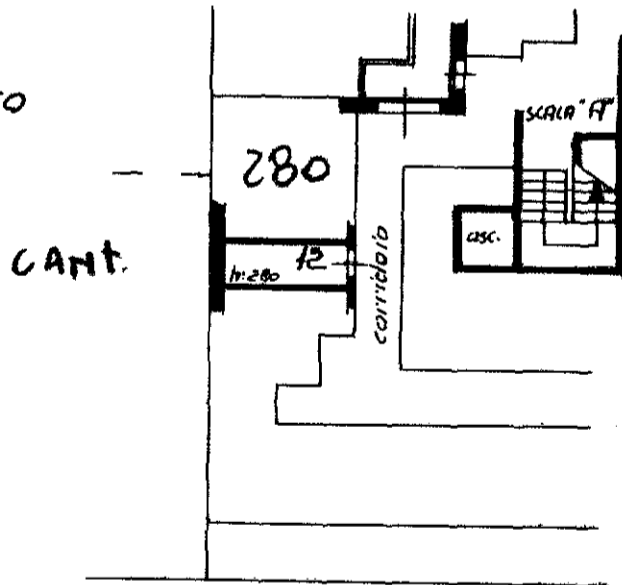

ORIENTAMENTO

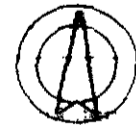

SCALA DI 1:200

SPAZIO RISERVATO PER LE ANNOTAZIONI D'UFFICIO

DATA 1325
PROT. N°

F. 26/11 di 544 sub 11

Compilata dal geom. ARNERA DARIO
(Titolo, nome e cognome del tecnico)

Iscritto all'Albo dei geometri
della Provincia di Alessandria

DATA 29-11-1972

Firma: Arnere