



Foto n.1/2: Nola, via Saviano n.317, parco NapolitanoIII. Proprietà Omissis Esterno del parco ed estrno del fabbricato. particolari





Foto n.3/5: Nola, via Saviano n.317, parco NapolitanoIII. Proprietà Omissis Esterno del fabbricato, ingresso fabbricato e ingresso appartamento. particolari





Foto n.6/8: Nola, via Saviano n.317, parco NapolitanoIII. Proprietà Omissis , interno appartamento appartamento. Particolari





Foto n.5/8: Nola,  
via Saviano n.317, parco NapolitanoIII. Proprietà Omissis  
Interno appartamento, particolari

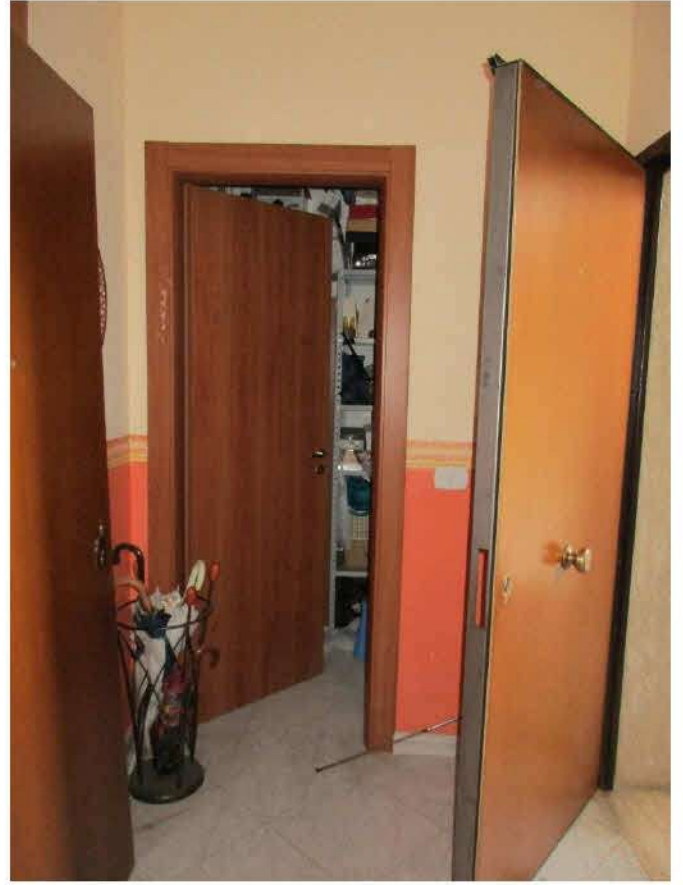



Foto n.8/10: Nola, via Saviano n.317, parco NapolitanoIII. Proprietà Omissis Interno appartamento e box





Foto n.11/12:

Nola, via Saviano n.317, parco NapolitanoIII. Proprietà Omissis  
interno box ed ingresso garage



MODULARIO  
F. fig. rend. 497



MINISTERO DELLE FINANZE  
DIREZIONE GENERALE DEL CATASTO E DEI SS.TT.EE.  
**CATASTO EDILIZIO URBANO** (RDL 13-4-1939, n. 652)

MOD. BN (CEU)

LIRE  
**250**

Planimetria di u.i.u. in Comune di.....NOLA..... via PROV. LE NOLA - SAVIANO civ.....

FABB. "B"  
SCALA "B"  
INT. 5  
1° PIANO

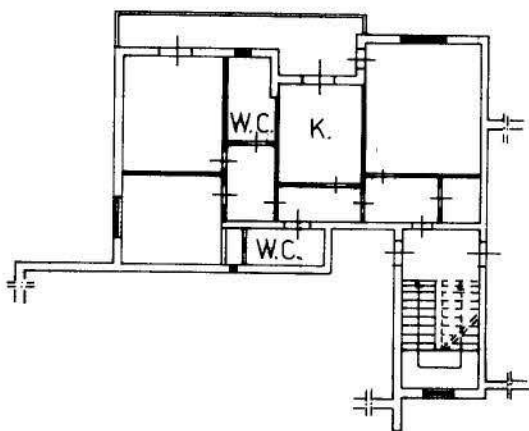

ORIENTAMENTO



N.  
SCALA DI 1:200

Dichiarazione di N.C.   
Denuncia di variazione

Omissis

Identificativi catastali  
F. NA  
n. 634 sub. 49

Ultima planimetria in atti

Inserire qui il numero di foglio  
Catasto dei Fabbricati - Situazione al 03/09/2024 - Comune di NOLA (F924) - < Foglio 21 - Particella 634 - Subalterno 49 >  
Firmato D:\INIS\ALTA\MENTI\BOMES\Ente\B\Inferri\ARREC EU QUALIFIED CERTIFICATES CA G1 Serial#: 32442e17ad485324c8f1e8819d5af724e



