





**FOTOGRAFIA 1:** Vista d'insieme del fabbricato oggetto di pignoramento dalla via A.Ponchielli.



**FOTOGRAFIA 2:** Altra vista d'insieme del fabbricato.



**FOTOGRAFIA 3:** Vista della facciata principale dell'immobile.



**FOTOGRAFIA 4:** Vista della veranda d'ingresso.



**FOTOGRAFIA 5:** Vista della cucina.



**FOTOGRAFIA 6:** Vista del corridoio che conduce alla zona notte.



**FOTOGRAFIA 7:** Vista della camera da letto matrimoniale.



**FOTOGRAFIA 8:** Vista della seconda camera da letto.



**FOTOGRAFIA 9:** Vista della terza camera da letto matrimoniale.

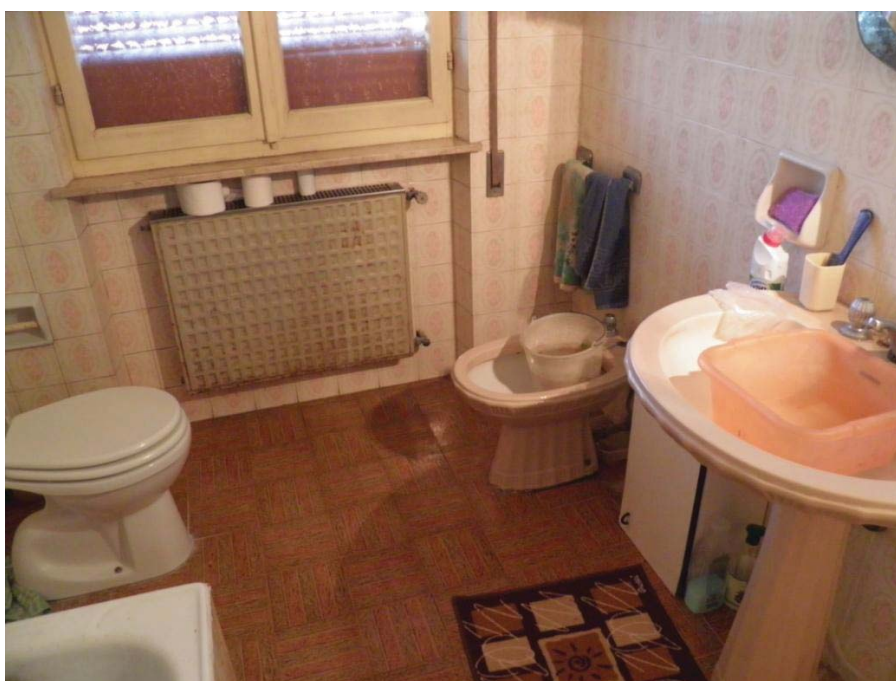

**FOTOGRAFIA 10:** Vista del locale bagno.



**FOTOGRAFIA 11:** Vista del soggiorno.

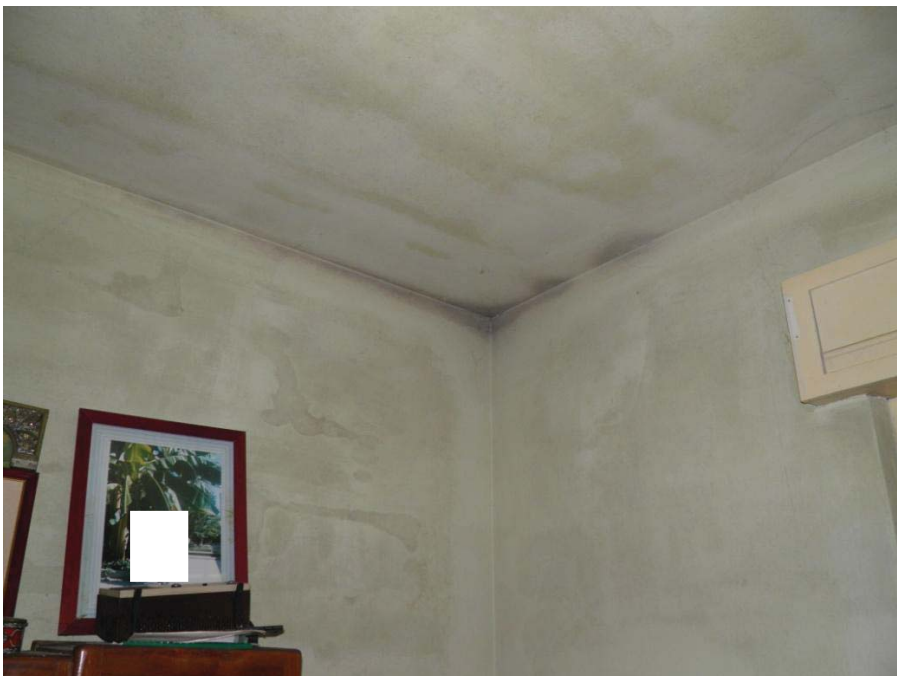

**FOTOGRAFIA 12:** Particolare delle macchie di umidità presenti sulle pareti perimetrali.



**FOTOGRAFIA 13:** Vista d'insieme dei locali accessori esterni.



**FOTOGRAFIA 14:** Vista interna dell'autorimessa.



**FOTOGRAFIA 15:** Vista interna del locale lavanderia.

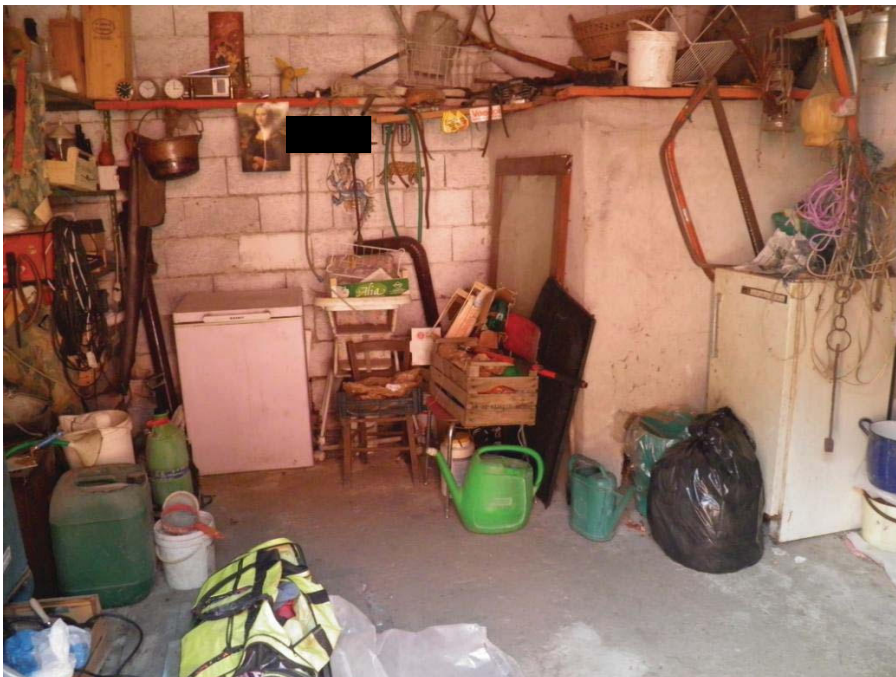

**FOTOGRAFIA 16:** Vista della cantina.



**FOTOGRAFIA 17:** Vista del locale legnaia.



**FOTOGRAFIA 18:** Vista del portico prospiciente alla legnaia.



**FOTOGRAFIA 19:** Vista dell'area verde posta in lato nord-est.



**FOTOGRAFIA 20:** Vista dell'area verde posta in lato sud-est.



**FOTOGRAFIA 21:** Vista dell'area verde antistante l'ingresso principale.

Data 11 novembre 2014

IL CTU

(Geom. Andrea Bonardi)

