

**Tribunale di Lamezia Terme – G.D. dr Luca Nania**  
**Procedura fallimentare iscritta al n. 12/2015 R.F. avverso**  
**Edil Movi di Villella Luca - Relazione peritale**  
**Reperto fotografico**

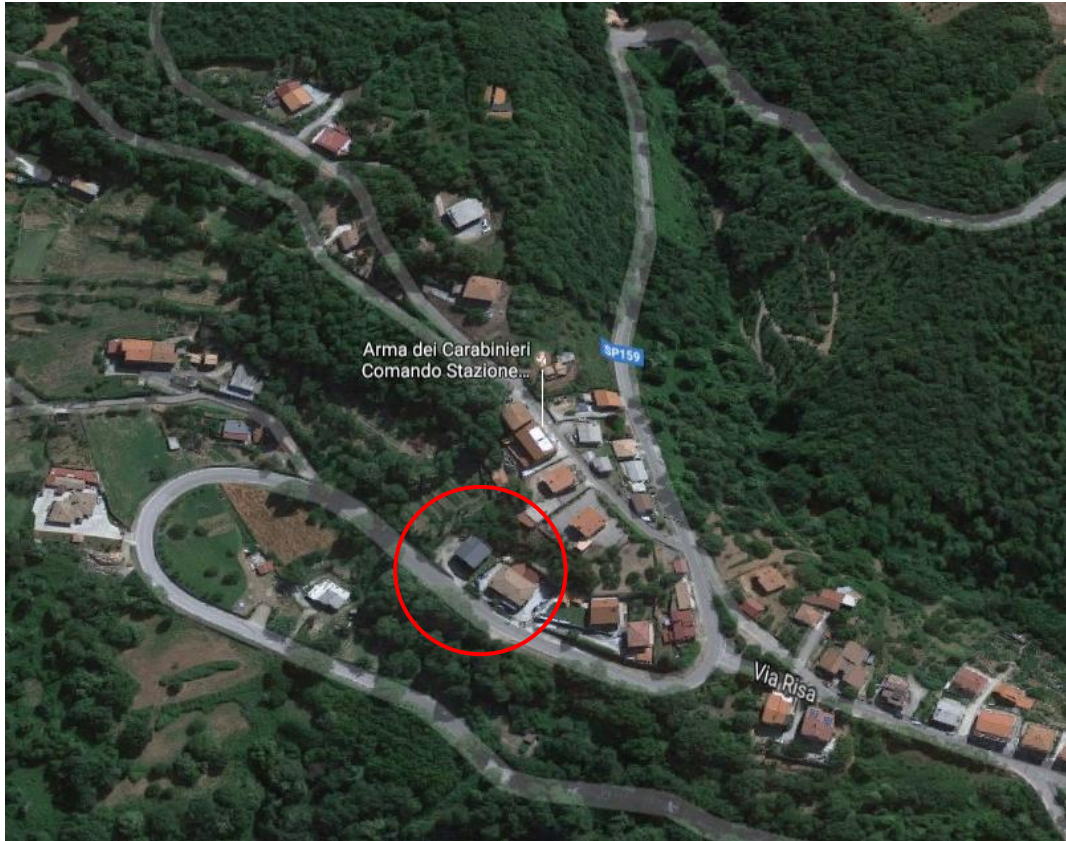

**Appendice I:** ortofoto immobili oggetto di accertamento



**Foto n. 0:** prospettiva ingresso unità oggetto di accertamento

**Tribunale di Lamezia Terme – G.D. dr Luca Nania**  
**Procedura fallimentare iscritta al n. 12/2015 R.F. avverso**  
**Edil Movi di Vilella Luca - Relazione peritale**  
**Reperto fotografico**



**Foto n. 1:** prospettiva unità oggetto di accertamento



**Foto n. 2:** prospettiva unità oggetto di accertamento

**Tribunale di Lamezia Terme – G.D. dr Luca Nania**  
**Procedura fallimentare iscritta al n. 12/2015 R.F. avverso**  
**Edil Movi di Vilella Luca - Relazione peritale**  
**Reperto fotografico**



**Foto n. 3:** prospettiva unità oggetto di accertamento

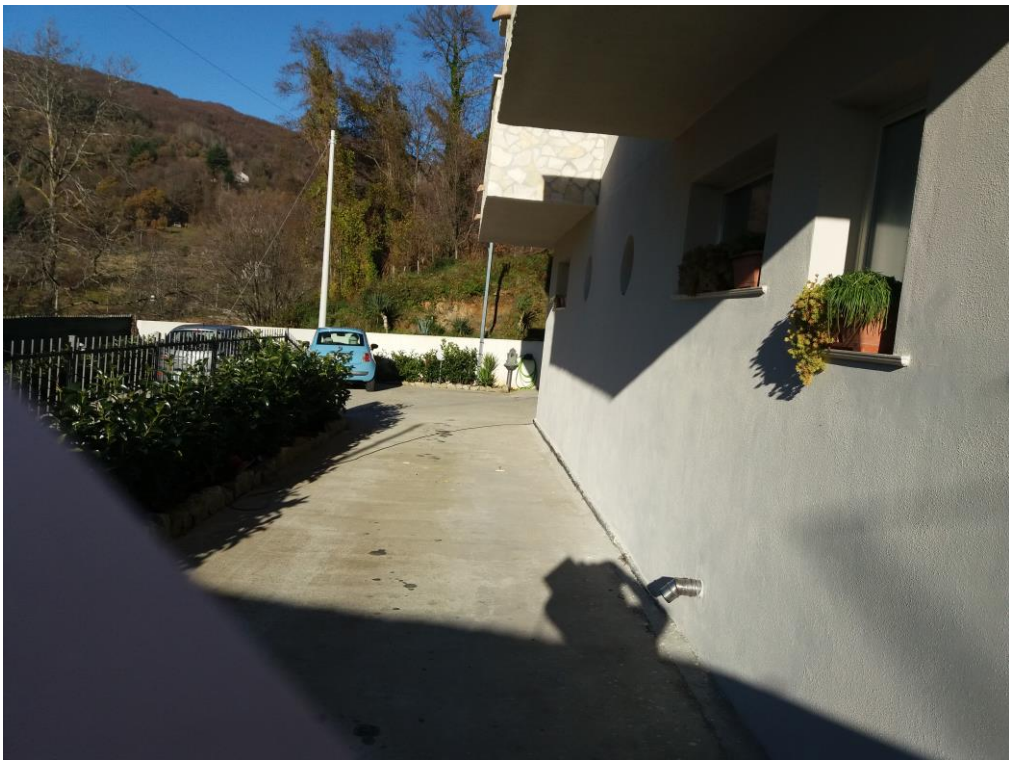

**Foto n. 4:** prospettiva area esterna di pertinenza unità oggetto di accertamento

**Tribunale di Lamezia Terme – G.D. dr Luca Nania**  
Procedura fallimentare iscritta al n. 12/2015 R.F. *avverso*  
**Edil Movi di Vilella Luca - Relazione peritale**  
**Reperto fotografico**



**Foto n. 5:** prospettiva area esterna di pertinenza unità oggetto di accertamento



**Foto n. 6:** prospettiva ingresso principale “ingr” – piano terra



Foto n. 7: prospettiva ingresso “ingr” – piano terra



Foto n. 8: prospettiva vano sottoscala “sc” – piano terra

**Tribunale di Lamezia Terme – G.D. dr Luca Nania**  
Procedura fallimentare iscritta al n. 12/2015 R.F. *avverso*  
**Edil Movi di Villella Luca - Relazione peritale**  
Reperto fotografico



**Foto n. 9:** prospettiva cucina – piano terra



**Foto n. 10:** prospettiva cucina – piano terra

**Tribunale di Lamezia Terme – G.D. dr Luca Nania**  
Procedura fallimentare iscritta al n. 12/2015 R.F. *avverso*  
**Edil Movi di Villella Luca - Relazione peritale**  
Reperto fotografico



Foto n. 11: prospettiva cucina – piano terra



Foto n. 12: prospettiva garage “gar” – piano terra



Foto n. 13: prospettiva garage “gar” – piano terra



Foto n. 14: prospettiva vano “lav” – piano terra



Foto n. 15: prospettiva vano “lav” – piano terra



Foto n. 16: prospettiva bagno “wc1” – piano terra

**Tribunale di Lamezia Terme – G.D. dr Luca Nania**  
Procedura fallimentare iscritta al n. 12/2015 R.F. *avverso*  
**Edil Movi di Vilella Luca - Relazione peritale**  
**Reperto fotografico**



**Foto n. 17:** prospettiva bagno “wc1” – piano terra



**Foto n. 18:** prospettiva studio “st” – piano primo

**Tribunale di Lamezia Terme – G.D. dr Luca Nania**  
**Procedura fallimentare iscritta al n. 12/2015 R.F. avverso**  
**Edil Movi di Vilella Luca - Relazione peritale**  
**Reperto fotografico**



**Foto n. 19:** prospettiva salotto “sal” – piano primo



**Foto n. 20:** prospettiva salotto “sal” – piano primo



**Foto n. 21:** prospettiva balcone “b2” e balcone “b3” – piano primo



**Foto n. 22:** prospettiva vano “rip” – piano primo



Foto n. 23: prospettiva bagno “wc2” – piano primo



Foto n. 24: prospettiva corridoio “corr1” – piano primo



Foto n. 25: prospettiva stanza da letto “s11” – piano secondo



Foto n. 26: prospettiva stanza da letto “s12” – piano secondo



Foto n. 27: prospettiva bagno “wc3” – piano secondo



Foto n. 28: prospettiva stanza da letto “sl3” – piano secondo

**Tribunale di Lamezia Terme – G.D. dr Luca Nania**  
**Procedura fallimentare iscritta al n. 12/2015 R.F. avverso**  
**Edil Movi di Villella Luca - Relazione peritale**  
**Reperto fotografico**



**Foto n. 29:** prospettiva stanza da letto “sl4” – piano secondo

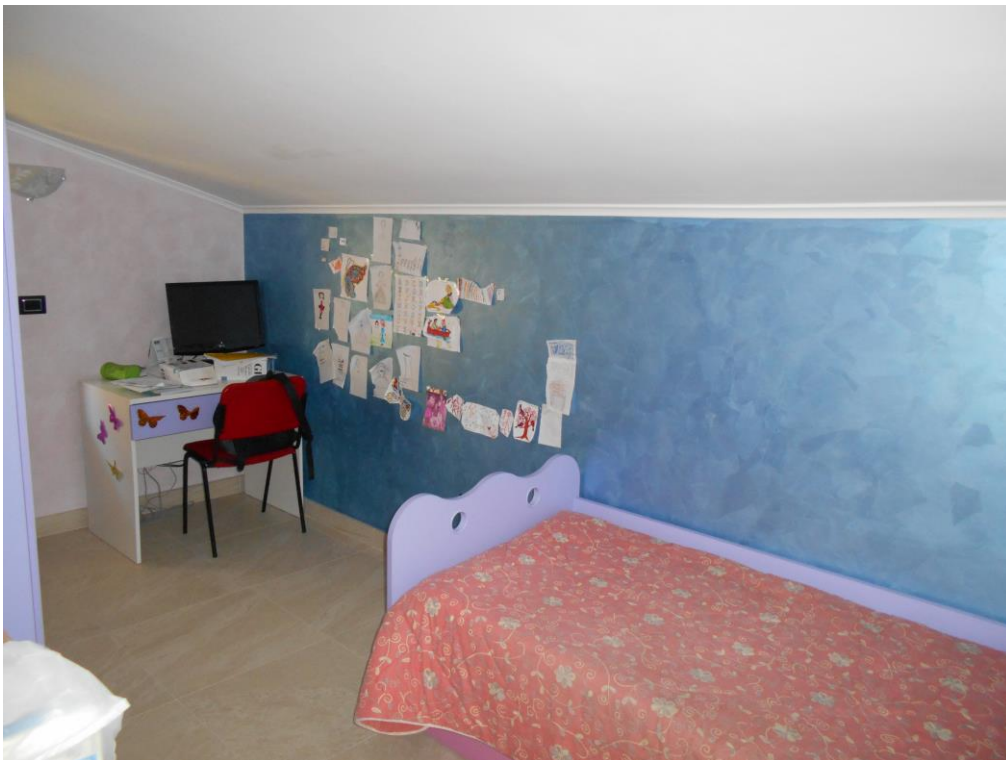

**Foto n. 30:** prospettiva stanza da letto “sl5” – piano secondo



Foto n. 31: prospettiva corridoio “corr2” – piano secondo



Foto n. 32: prospettiva struttura di collegamento verticale



**Foto n. 33:** prospettiva struttura di collegamento verticale