

**Agenzia del Territorio
CATASTO FABBRICATI
Ufficio Provinciale di
Teramo**

Dichiarazione protocollo n. TE0101042 del 08/04/2011

Planimetria di u.i.u. in Comune di Nereto

Via San Savino

civ.

Identificativi Catastali:

Sezione:

Foglio: 2

Particella: 999

Subalterno: 1

Compilata da:

Graziaplana Cristian

Iscritto all'albo:

Geometri

Prov. Teramo

N. 1143

Scheda n. 1

Scala 1:200

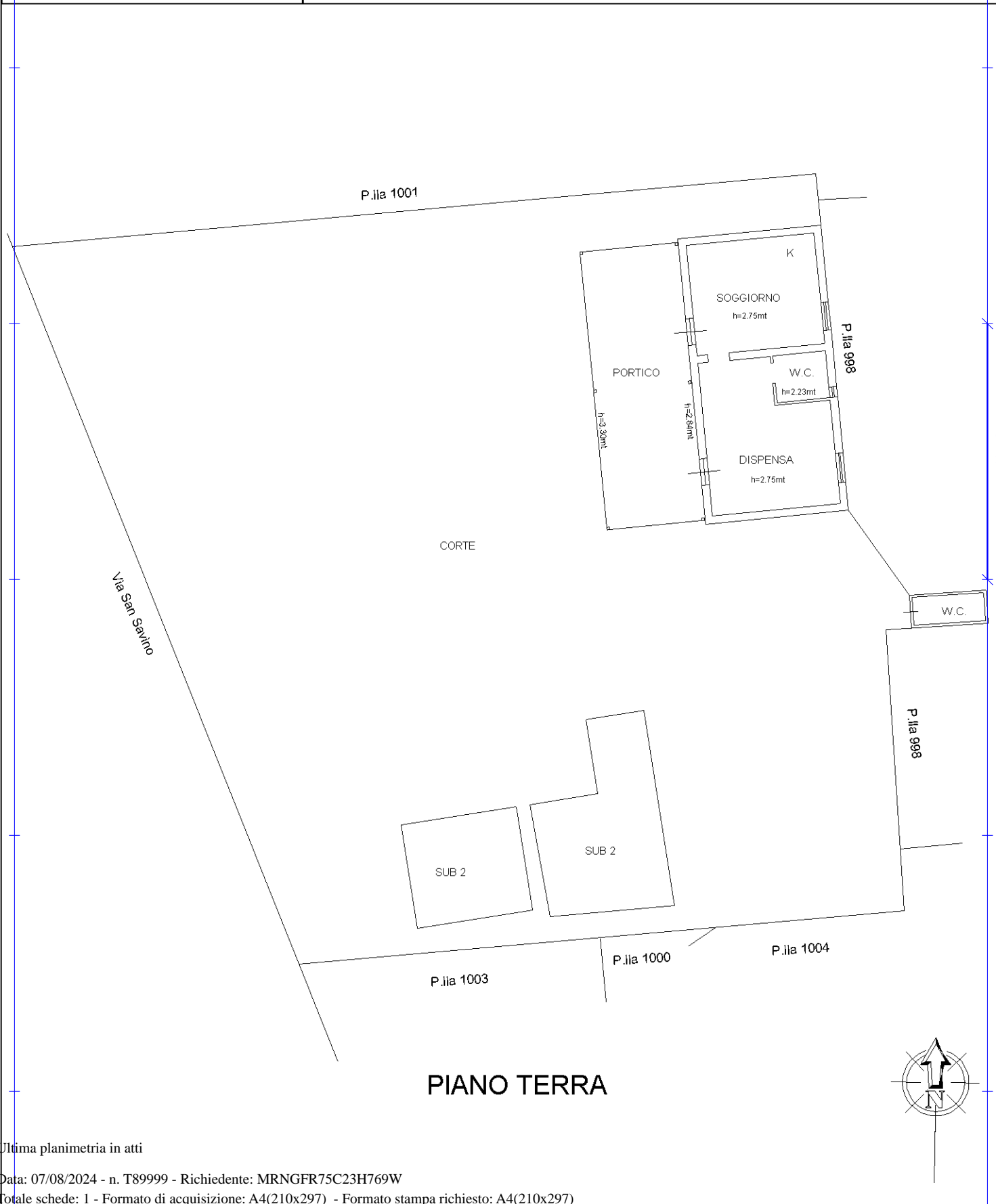

Catasto dei Fabbricati - Situazione al 07/08/2024 - Comune di NERETO(F870) - < Foglio 2 - Particella 999 - Subalterno 1 >
VIA SAN SAVINO Piano T

Ultima planimetria in atti

**Agenzia del Territorio
CATASTO FABBRICATI
Ufficio Provinciale di
Teramo**

Dichiarazione protocollo n. TE0101042 del 08/04/2011

Planimetria di u.i.u. in Comune di Nereto

Via San Savino

civ.

Identificativi Catastali:

Sezione:

Foglio: 2

Particella: 999

Subalterno: 2

Compilata da:

Graziaplana Cristian

Iscritto all'albo:

Geometri

Prov. Teramo

N. 1143

Scheda n. 1

Scala 1:200

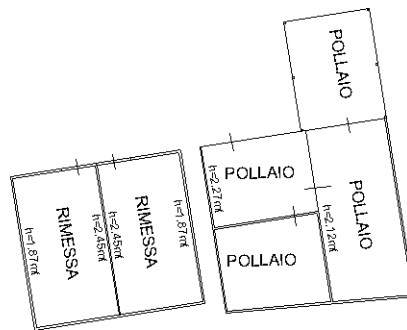

PIANO TERRA

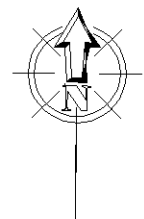

Ultima planimetria in atti

N=130900

E=-36600

1 Particella: 424



N=131000

E=-36600

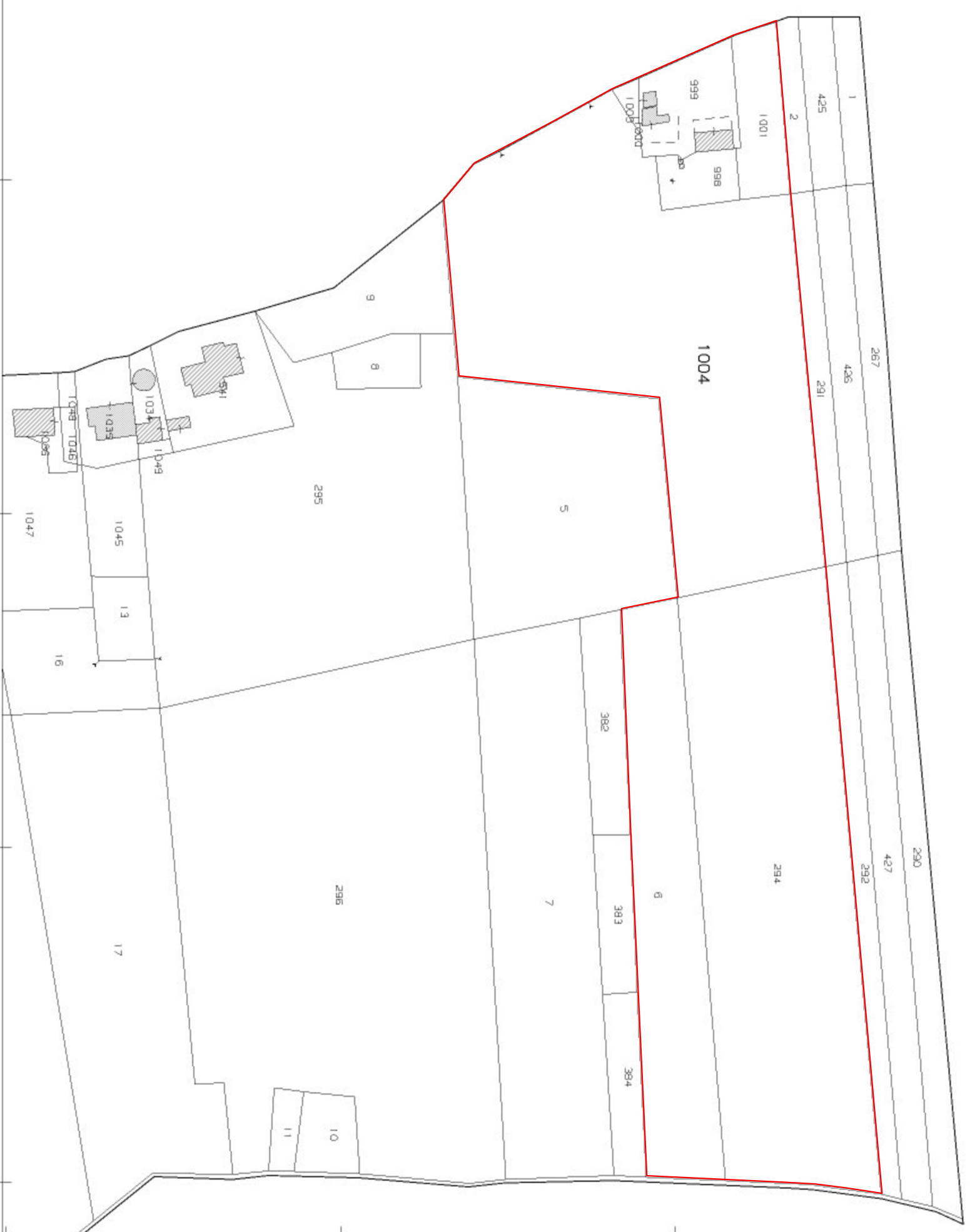

1 Particella: 1004