

MOD. ARIO
n. 497



MINISTERO DELLE FINANZE
DIPARTIMENTO DEL TERRITORIO
CATASTO EDILIZIO URBANO (RDL 13-4-1939, n. 652)

MOD. BH (CEU)

LIRE
500

Planimetria di u.i.u. in Comune di PERUGIA via DEL CERNOLO - Loc. COLOMBELLA civ. 183

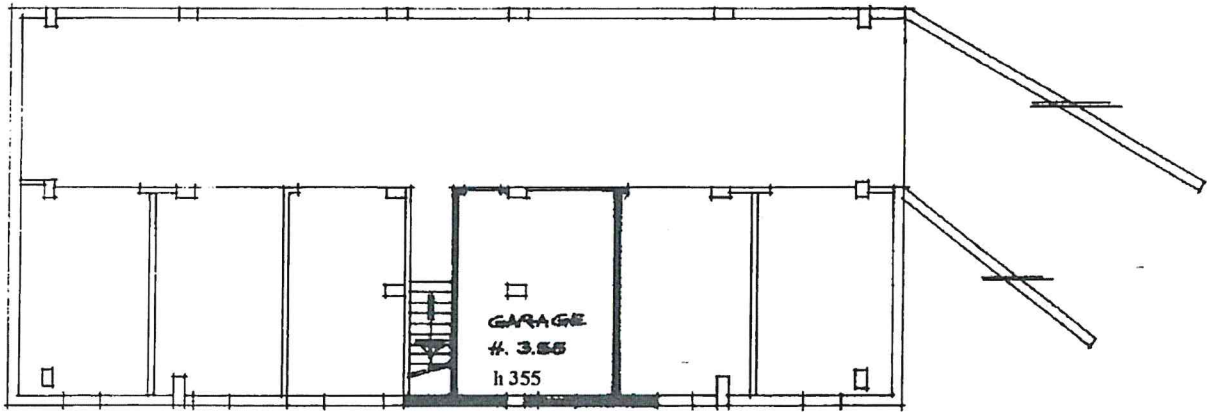

PIANO PRIMO SOTTOSTRADA

ORIENTAMENTO

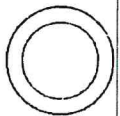

SCALA DI 1:200



Ufficio 01
Catasto dei Fabbricati - Situazione al 25/09/2024 - Comune di PERUGIA (G478) - < Foglio 183 - Particella 616 - Subalterno 4 >
IMMUNIZIONE
Firmato Digitalmente
ID: 1db316c

Dichiarazione di N.C.
Dichiarazione di variazione

Compilata dal
(Titolo, cognome e nome)

RISERVATO ALL'UFFICIO

6 MAG. 1996

Data presentazione: 06/05/1996 - Data: 25/09/2024 - n. T263323 - Richiedente: RTNSMN72L23D653C

Totale schede: 3 - Formato di acquisizione: A4(210x297) - Formato stampa richiesto: A4(210x297)
n. 616 sub 4 della provincia di PERUGIA n. 183

data Firma

916000

**Agenzia del Territorio
CATASTO FABBRICATI
Ufficio Provinciale di
Perugia**

Dichiarazione protocollo n. PG0290802 del 09/11/2004
Planimetria di u.i.u. in Comune di Perugia
Via Dei Ceraioli civ. 15

Identificativi Catastali: Sezione: Foglio: 183 Particella: 616 Subalterno: 16	Compilata da: Ciarapica Maria Cecilia Iscritto all'albo: Architetti Prov. Perugia N. 458
-------------------------------------------------------------------------------------------	------------------------------------------------------------------------------------------------------

Scheda n. 1 Scala 1:100

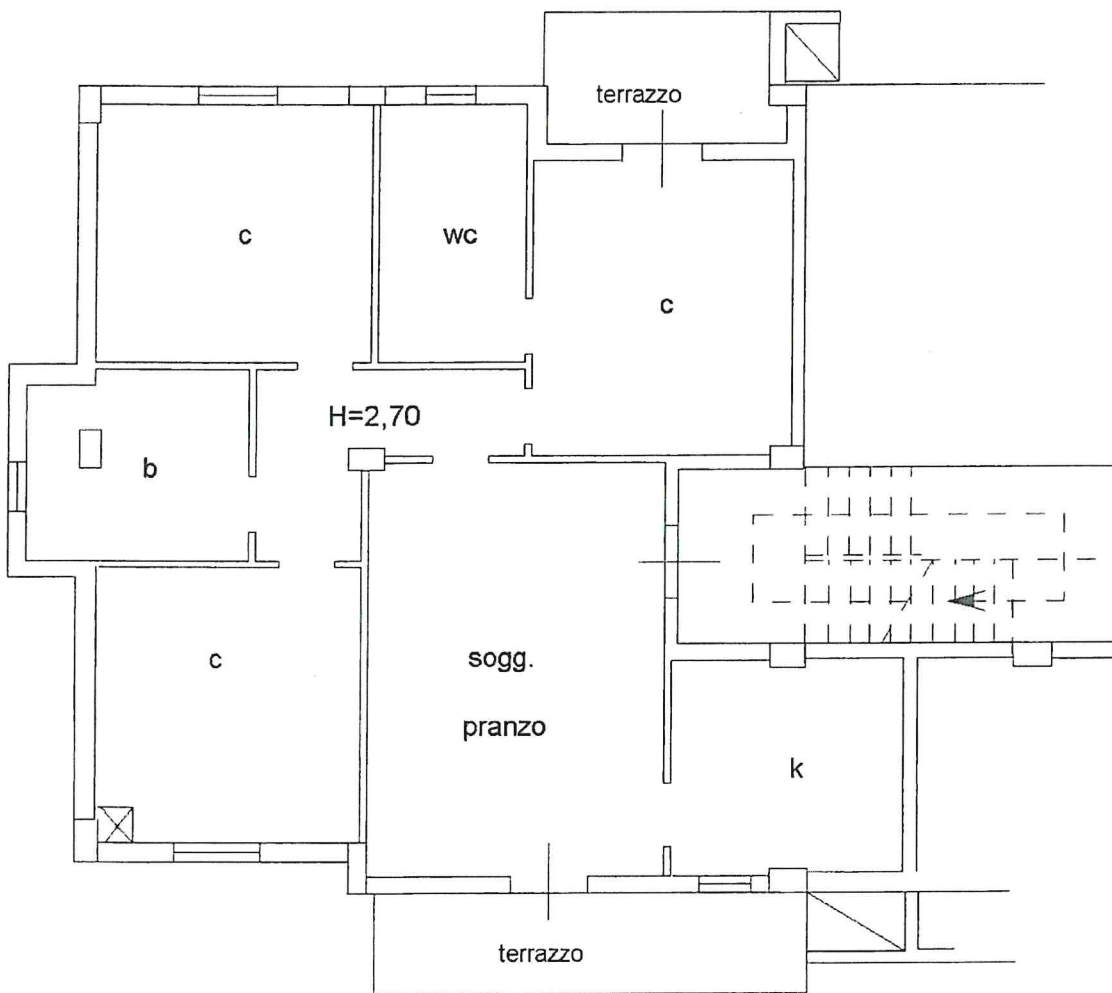

PIANO PRIMO

ORIENTAMENTO

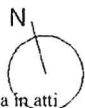

Ultima planimetria in atti



ELABORATO PLANIMETRICO

Compilato da:
Ciarapica Maria Cecilia
Iscritto all'albo:
Architetti
Prov. Perugia N. 458

**Agenzia del Territorio
CATASTO FABBRICATI
Ufficio Provinciale di
Perugia**

Comune di Perugia

Protocollo n. PG0199602 del 05/06/2008

Sezione: Foglio: 183 Particella: 616

Tipo Mappale n. del

Dimostrazione grafica dei subalterni

Scala 1 : 500

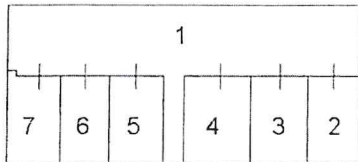

PIANO 1° Sottostrada

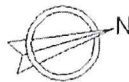
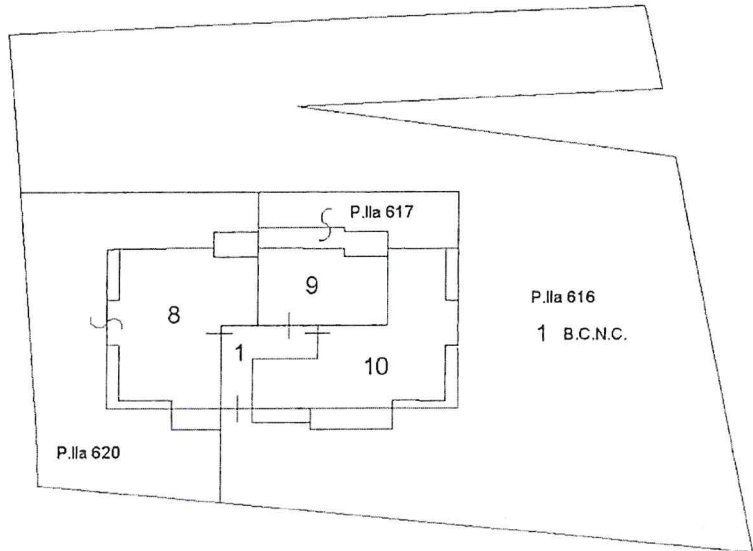
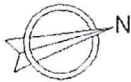

PIANO TERRA

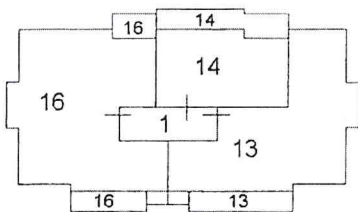

PIANO PRIMO

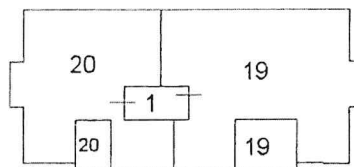
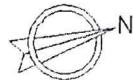

PIANO SECONDO



Ultima planimetria in atti



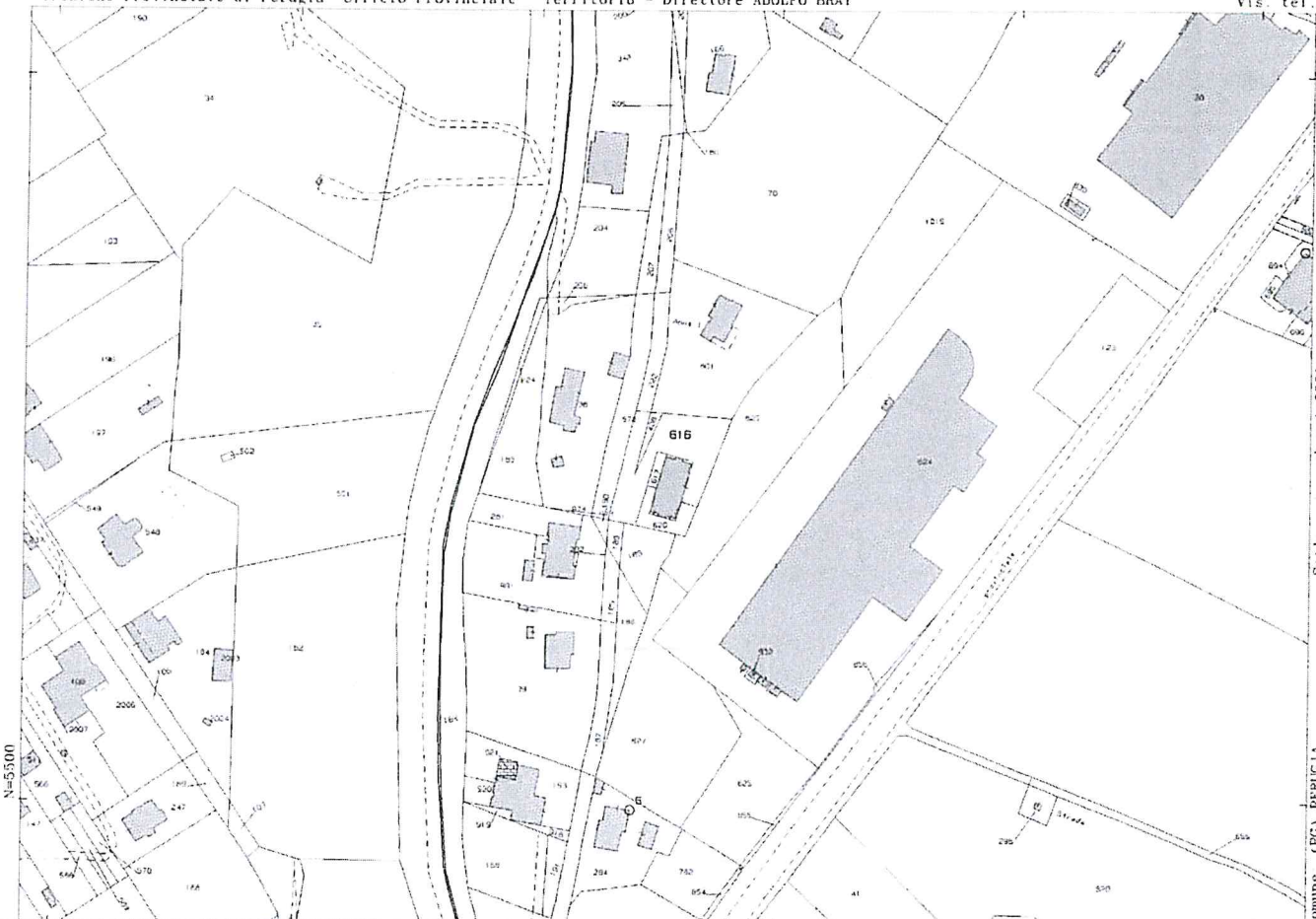

N=5500

Scala originale: 1:2000
Dimensione cartina: 534.000 x 378.000 m. Protocollo pratica 165967/2025
b-Mag-2025 9:11:12

Comune: (PG) PERUGIA
Foglio: 183

1 Particella: 616

E=-33300

