

MODULARIO
F. rig. rend 496



MINISTERO DELLE FINANZE
DIREZIONE GENERALE DEL CATASTO E DEI SS.TT.EE.
CATASTO EDILIZIO URBANO (RDL 13-4-1939, n. 652)

MOD. AN (CEU)

LIRE
400

Planimetria di u.i.u. in Comune di **NISCEMI** via **S. NOTO** civ. **28**

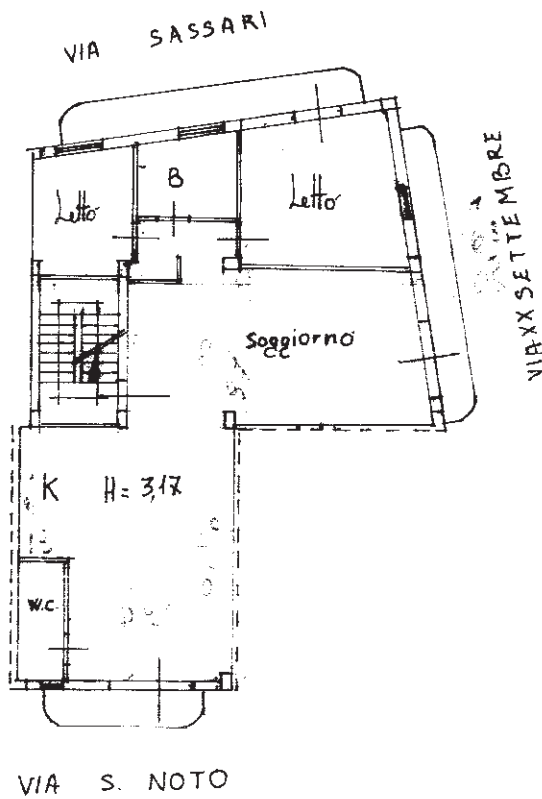

PIANO SECONDO



ORIENTAMENTO



SCALA DI 1:200

Dichiarazione di N.C. <input type="checkbox"/> Denuncia di variazione <input checked="" type="checkbox"/>	Compilata dal GEOM. AVILA SALVATORE (Titolo, cognome e nome) C.F. VLA SVT 67 A 29 F 8 99 N	RISERVATO ALL'UFFICIO <i>146/B</i>
Identificativi catastali F. 31 / 5 n. (1043) sub. (1044) / 5	Iscritto all'albo dei GEOMETRI della provincia di C/SSETTA n. 1121 data 18/1/95 Firma <i>[Signature]</i>	

Catasto dei Fabbricati - Situazione al 15/09/2016 - Comune di NISCEMI (F899) - < Foglio: 31 - Particella: 1043 - Subalterno: 5 >
CATASTO URBANO - F. SALVATORE NOTO n. 28 piano: 2;

10 metri

Firmato Da: FERRIGNO ANGELO CLAUDIO Emesso Da: ARUBAPEC S.P.A. NG CA 3 Serial#: 7dd8a74a959595db15052d1c81b33a188