



Planimetria di u.i.u. in Comune di MONDRAGONE via GUBBIO civ. 31

Piano secondo

Interno 8
Sub.6

Prop. Scarfigliari Concetta

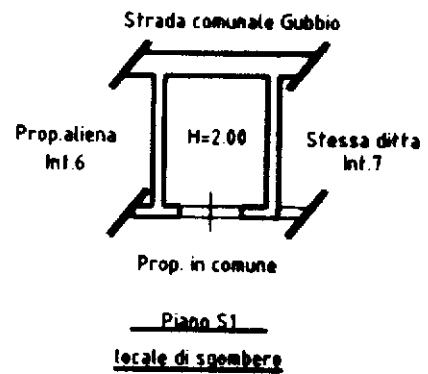
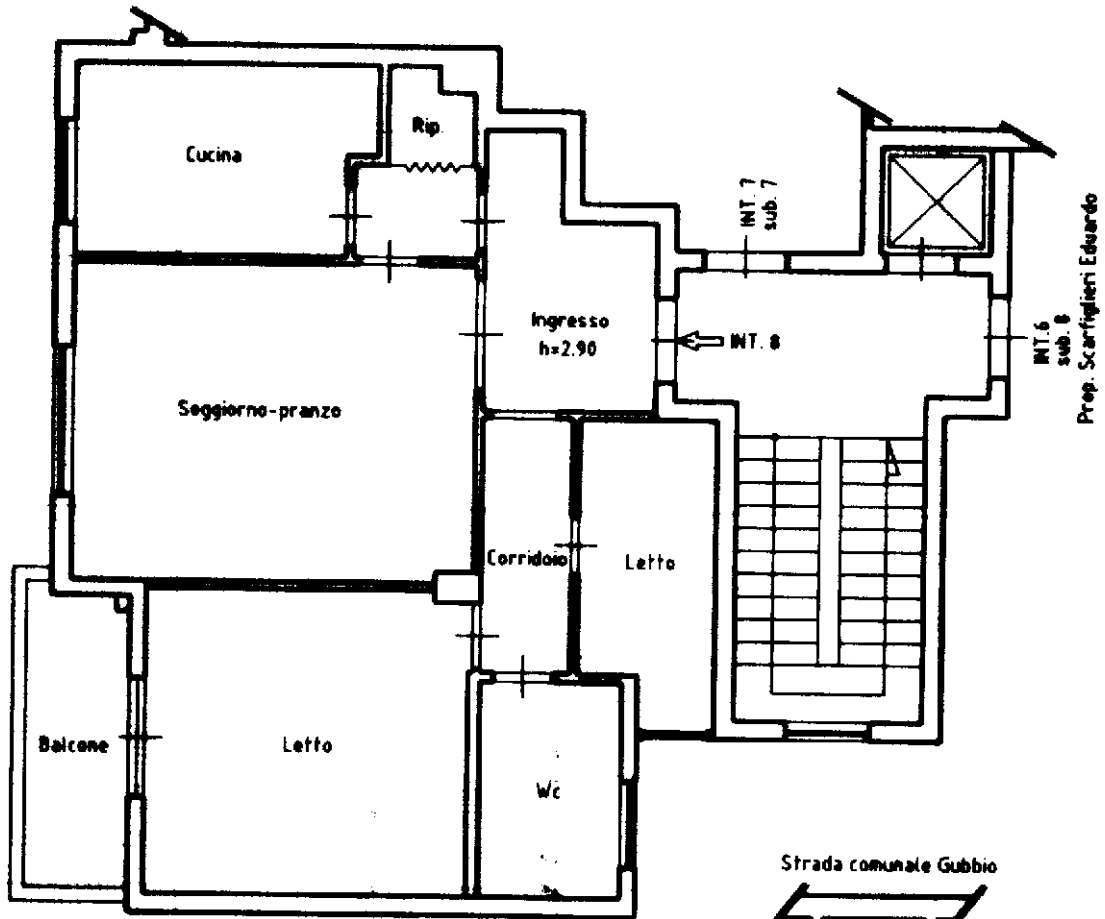

TRIBUTI SPECIALI DI CUI AL D.L. 323/96,
art. 10, RISCOSSI CON MOD. 8 RC n. 212633
del 30/06/07

L'INTELLIGATO

ORIENTAMENTO

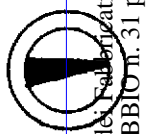

SCALA DI 1:100

Dichiarazione di N.C.

Denuncia di variazione

Compilata dal GEOM. BRANCACCIO NICOLA
(Titolo, cognome e nome)

Iscritto all'albo dei GEOMETRI della provincia di CASERTA n. 2588

data Firma [Signature]

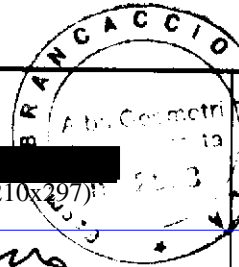

RESERVATO ALL'UFFICIO

18/05/07
18/07/07

presentazione: 18/07/1997 - Data: 17/01/2022 - n. T246863 - Richiedente: [Redacted]
le schede: 25 - Formato di acquisizione: A4(210x297) - Formato stampa richiesto: A4(210x297)
n. 117R sub 6

in un O
situazione al 17/01/2022 - Comune di MONDRAGONE (F352) - < Foglio: 25 - Particella: 5931 - Subalterno: 6 >
Città di Mondragone - Via Gubbio n. 31 piano 2 interno: 8 scala: B edificio: A;