

Identificativi Catastali:
Sezione:
Foglio: 62
Particella: 243
Subalterno: 11

Dichiarazione protocollo n. NAI166823 del 21/12/2010
Planimetria di u.i.v. in Comune di Giugliano In Campania
civ. 606
Corso Campano

Agenzia del Territorio
CATASTO FABBRICATI
Ufficio provinciale di
Napoli

Scala 1:100

Scheda

PIANTA PIANO SECONDO H=2,80MT.

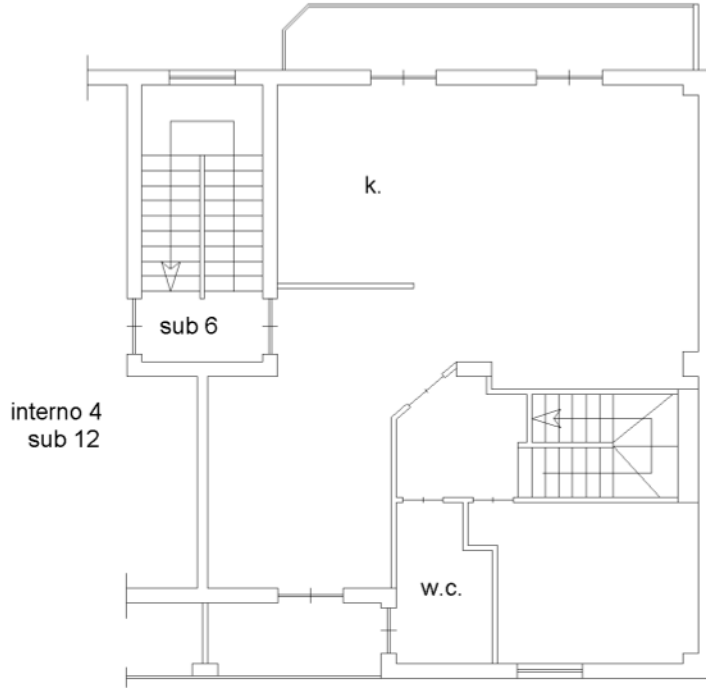

PIANTA PIANO TERZO Hmedia=2,00MT.

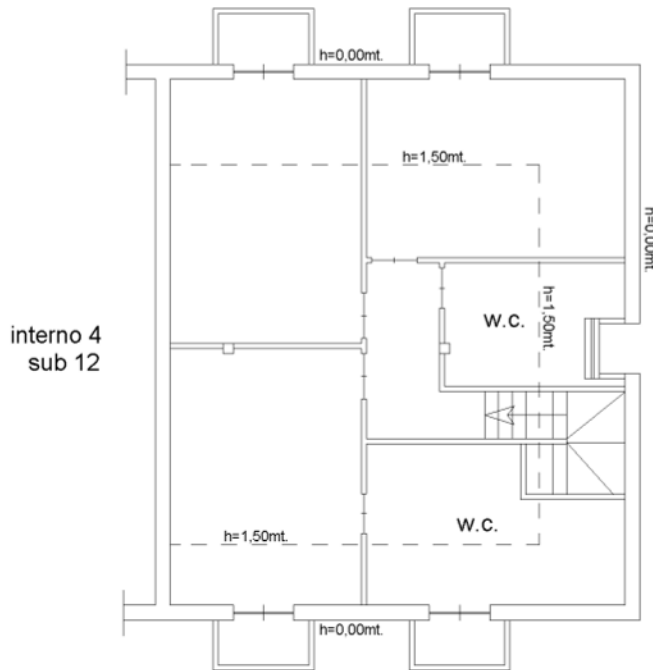

linea 01
Catasto dei Fabbricati - Simulazione al 30/01/2025 - Comune di GIUGLIANO IN CAMPANIA(E054) - Foglio 62 - Particella 243 - Subalterno 11 ->
CORSO CAMPANO n. 606 Scala U Interno 3 Piano 2-3

Ultima planimetria in atti

orientamento

Nord