

ELABORATO PIANIMETRICO	Compilato da: Rosso Carlo	Iscritto all'albo: Architetti	Prov. Udine	N. 715
Comune di Pasian Di Prato	Sezione: Foglio: 6	Particella: 418	Pr. 09/2012	del
Dimostrazione grafica dei subalterni		Tipo Mappale n.	del	Scala 1 : 500

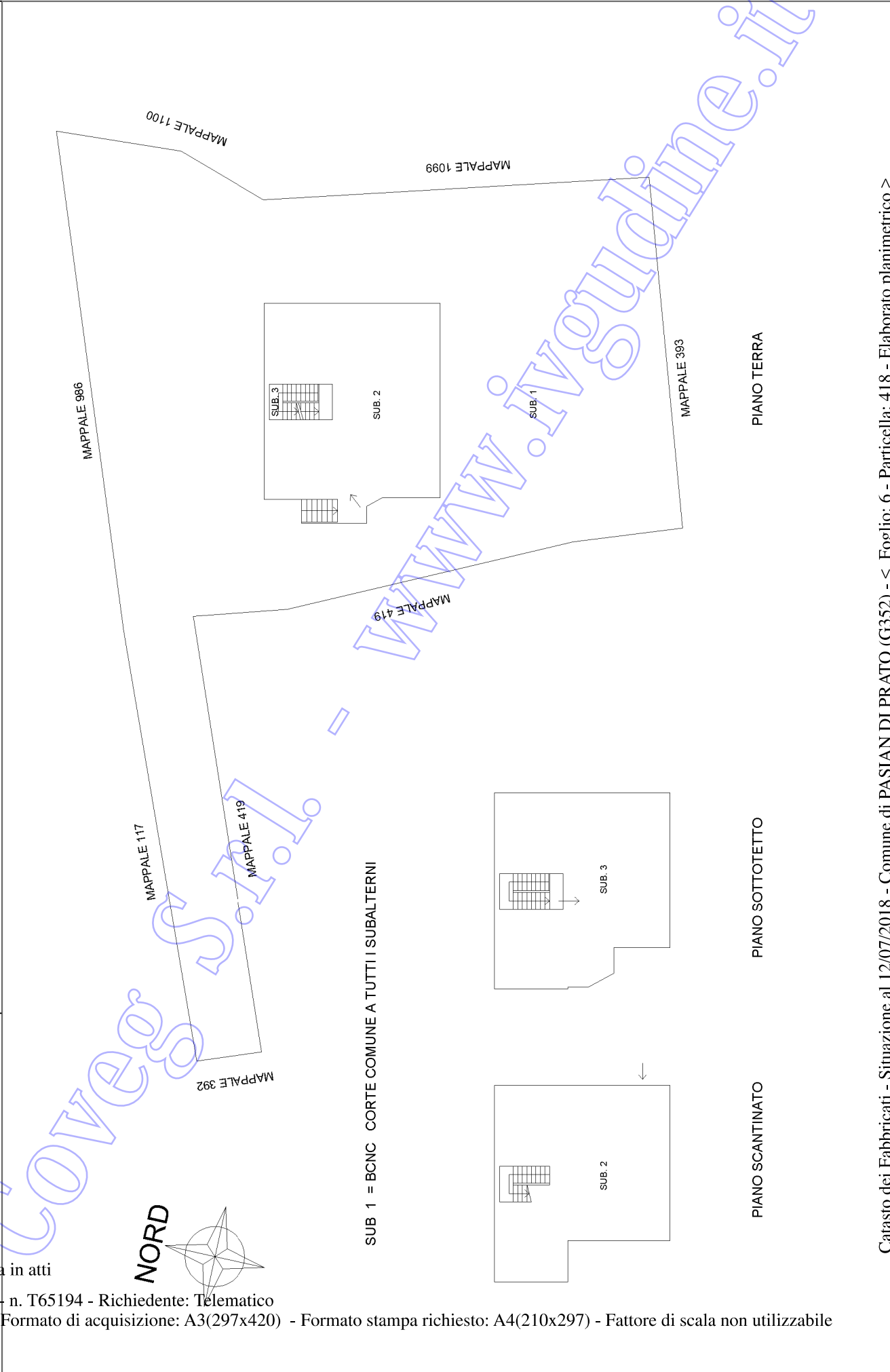

Agencia del Territorio
CATASTO FABBRICATI
 Ufficio provinciale di Udine

Ultima planimetria in atti

**Agenzia del Territorio
CATASTO FABBRICATI
Ufficio Provinciale di
Udine**

Dichiarazione protocollo n. UD0249470 del 17/09/2012

Planimetria di u.i.u. in Comune di Pasian Di Prato

Via Tevere

civ. 20

Identificativi Catastali:

Sezione:

Foglio: 6

Particella: 418

Subalterno: 2

Compilata da:

Rosso Carlo

Iscritto all'albo:

Architetti

Prov. Udine

N. 715

Scheda n. 1

Scala 1:200

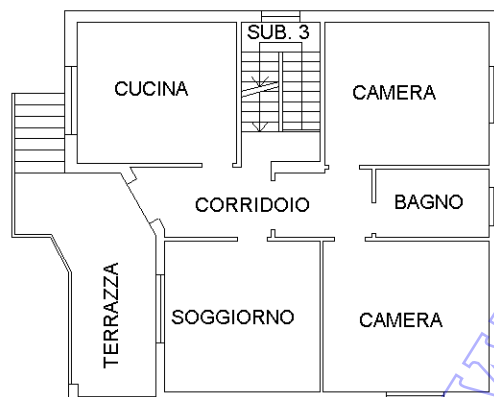

PIANO TERRA H= 2.80

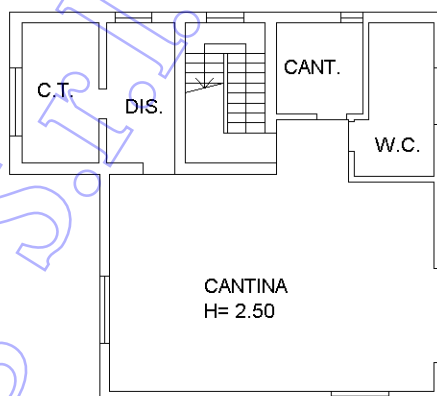

SCANTINATO H= 2.45



Coveas S.p.A.

www.ivogudine.it

Ultima planimetria in atti

**Agenzia delle Entrate
CATASTO FABBRICATI
Ufficio Provinciale di
Udine**

Dichiarazione protocollo n. UD0185740 del 04/11/2013

Planimetria di u.i.u. in Comune di Pasian Di Prato

Via Tevere

civ. 20

Identificativi Catastali:

Sezione:
Foglio: 6
Particella: 418
Subalterno: 3

Compilata da:
Bulfony Alberto

Iscritto all'albo:
Geometri

Prov. Udine

N. 02989

Scheda n. 1

Scala 1:200

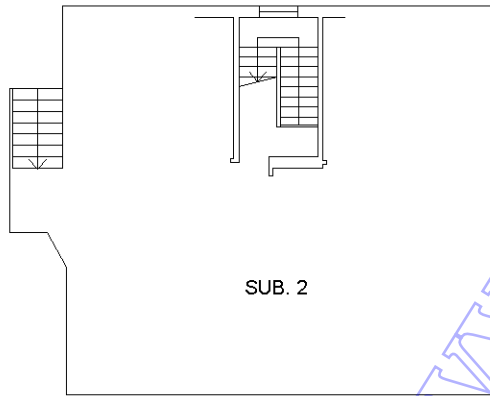

PIANO TERRA

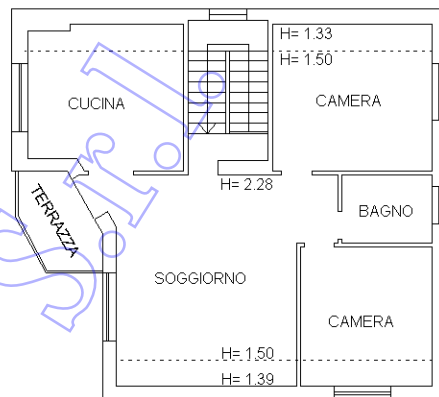

PIANO PRIMO/SOTTOTETTO



Ultima planimetria in atti