

**Vittorio Merito architetto**  
via Gennaro Serra, 75 - 80132 Napoli

**TRIBUNALE DI NAPOLI NORD**  
sezione civile EE.II.  
- Giudice dott.ssa Annamaria Buffardo -  
Procedura Esecutiva R.G.E.: 340/2024

**Rilievo architettonico unità immobiliare**

Via Marchesella n.258 - Piano 2 - int. 3  
GIUGLIANO IN CAMPANIA (NA)

**Il Tecnico**

sovrapposizione  
pianta catastale - rilievo

**Data**  
Febbraio  
2025

**Fuori  
Scala**

ELABORATO

**5**

Data: 30/01/2025 - n. T142088 - Richiedente: MRTVTR73C30F839W

**Agenzia del Territorio  
CATASTO FABBRICATI  
Ufficio Provinciale di  
Napoli**

Dichiarazione protocollo n. NA1169811 del 22/12/2010  
Planimetria di u.i.u. in Comune di Giugliano In Campania  
Via Marchesella civ. 250  
Identificativi Catastali:  
Sezione:  
Foglio: 62  
Particella: 445  
Subalterno: 5

Scheda n. 1 Scala 1:100

PIANTA PIANO SECONDO  
INTERNO 3 H=2,80MT.

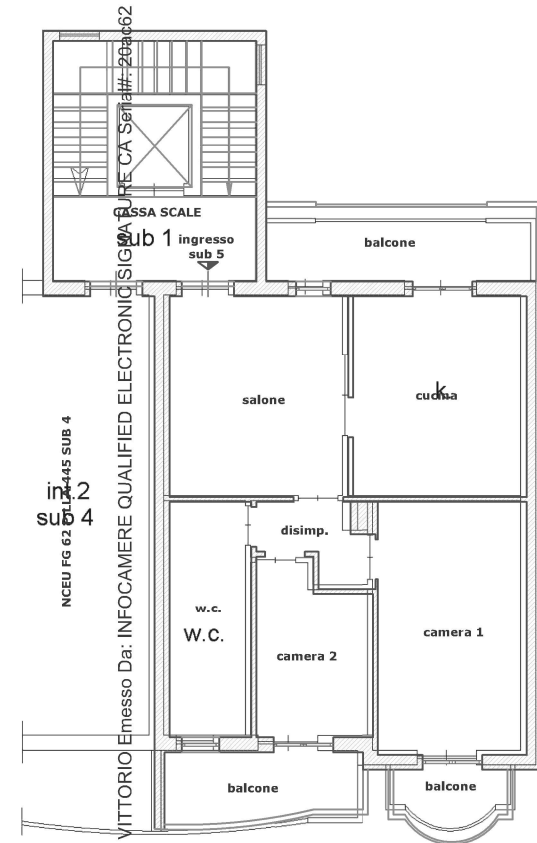

NCEU FG 62 sub 4  
in sub 4

in sub 4  
CASSA SCALE  
ingresso sub 5  
CASA SCALE  
ingresso sub 5  
NCEU FG 62 sub 4  
in sub 4  
NCEU FG 62 sub 4  
in sub 4



Ultima planimetria in atti

Data: 30/01/2025 - n. T142088 - Richiedente: MRTVTR73C30F839W

Totale schede: 1 - Formato di acquisizione: A4(210x297) - Formato stampa richiesto: A4(210x297)