

Vittorio Merito architetto
via Gennaro Serra, 75 - 80132 Napoli

TRIBUNALE DI NAPOLI NORD
sezione civile EE.II.
- Giudice dott.ssa Annamaria Buffardo -
Procedura Esecutiva R.G.E.: 340/2024

Rilievo architettonico unità immobiliare

Via Marchesella n.258 - Piano S1
GIUGLIANO IN CAMPANIA (NA)

sovrapposizione
pianta catastale - rilievo

Data
Febbraio
2025

Fuori
Scala

Il Tecnico

ELABORATO

5

Data: 30/01/2025 - n. T142090 - Richiedente: MRTVTR73C30F839W

**Agenzia del Territorio
CATASTO FABBRICATI
Ufficio Provinciale di
Napoli**

Dichiarazione protocollo n. NA1169811 del 22/12/2010
Planimetria di u.i.u. in Comune di Giugliano In Campania
Via Marchesella civ. 250
Identificativi Catastali:
Sezione:
Foglio: 62
Particella: 445
Subalterno: 7

Scheda n. 1 Scala 1:100

PIANTA PIANO SEMINTERRATO
H=2,70MT.

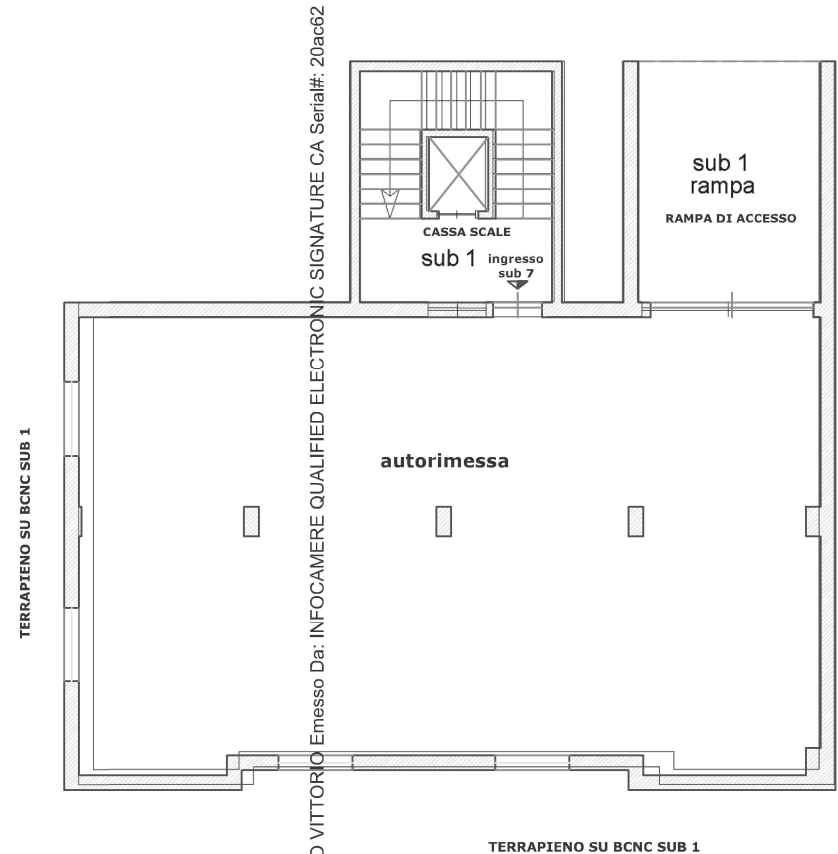

Ultima planimetria in atti

Data: 30/01/2025 - n. T142090 - Richiedente: MRTVTR73C30F839W
Totale schede: 1 - Formato di acquisizione: A4(210x297) - Formato stampa richiesto: A4(210x297)

