

Dott.Agr Anna Frezza

Contrada Cruste, 71036, Lucera (FG)

✉ annafrezza.agr@gmail.com - annafrezza.agr@epap.sicurezza postale.it - ☎ +39 3801968178

c.f. FRZNN81R57A471W - Partita I.V.A. 04284360288

TRIBUNALE DI FOGGIA
CANCELLERIA ESECUZIONI IMMOBILIARI
GIUDICE DOTT. PATTI

CONSULENZA TECNICA D'UFFICIO ALL'ESECUZIONE IMMOBILIARE

PROMOSSADA SCUDO INVESTIMENTI SG S.P.A.

CONTRO

PROCURATORE Avv. AMORUSO DOMENICO

C.T.U. Dott. Agr. Anna Frezza

INTERVENUTI AGENZIA DELLE ENTRATE

EI 367/2021

Allegato fotografico

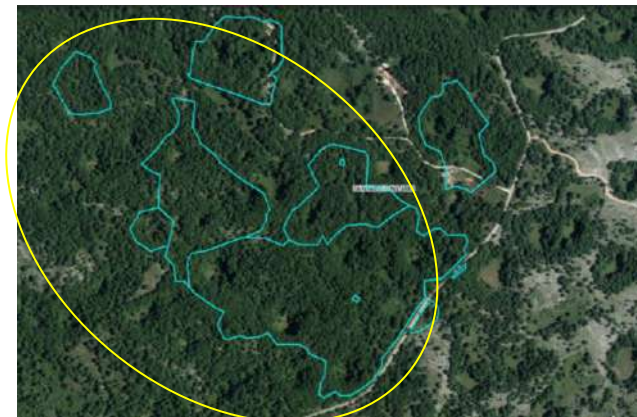

Vista satellitare con i mappali del foglio 49 e 50 appartenenti al lotto 4

Dott.Agr Anna Frezza

Contrada Cruste, 71036, Lucera (FG)

✉ annafrezza.agr@gmail.com - annafrezza.agr@epap.sicurezza postale.it - ☎ +39 3801968178

c.f. FRZNN81R57A471W - Partita I.V.A. 04284360288

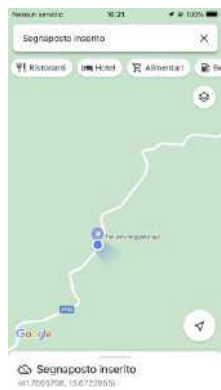

Dott.Agr Anna Frezza

Contrada Cruste, 71036, Lucera (FG)

✉ annafrezza.agr@gmail.com - annafrezza.agr@epap.sicurezza postale.it - ☎ +39 3801968178

c.f. FRZNN81R57A471W - Partita I.V.A. 04284360288

