

ALLEGATI N.1 ALLA RELAZIONE DI PERIZIA

OGGETTO: procedura di Esecuzione Immobiliare R.G.E.S.n.94/2013 (Giudice: dott.ssa Marta Pollicino) .

ALLEGATI: CATASTALI E IPOTECARI (SENZA NOMI)

1- Certificati catastali

2- estratti di mappa

3- planimetrie catastali esistenti

4- Certificato ipotecario speciale ultraventennale

IL C.T.U. Dott. Ing. V. Caraffa



ALLEGATI ALLA RELAZIONE DI CTU : CATASTALI E IPOTECARI

CERTIFICATI CATASTALI



Data: 16/03/2015 - Ora: 12.28.44 Segue
 Visura n.: RC0068473 Pag: 1

Visura per soggetto

Ufficio Provinciale di Reggio Calabria - Territorio Situazione degli atti informatizzati al 16/03/2015
 Servizi Catastali

Dati della richiesta

TERRAMOTO VINCENZO
 Terreni e Fabbricati siti in tutta la provincia di REGGIO DI CALABRIA

Soggetto individuato

TERRAMOTO VINCENZO nato a MARINA DI GIOIOSA IONICA il 19/02/1964 C.F.: TRRVCN64B19E9561

1. Unità Immobiliari site nel Comune di CAULONIA(Codice C285) - Catasto dei Fabbricati

N.	DATI IDENTIFICATIVI		DATI DI CLASSAMENTO		ALTRE INFORMAZIONI	
	Sez.	Urb.			Indirizzo	Dati ulteriori
1				costruz.	CONTRADA MARANO SNC piano: T-1-2; VARIAZIONE TOPONOMASTICA del 20/06/2014 n. 110716.1/2014 in atti dal 20/06/2014 (protocollo n. RC0196458)	VARIAZIONE DI TOPONOMASTICA

Intestazione degli immobili indicati al n. 1

N.	DATI ANAGRAFICI	CODICE FISCALE	DIRITTI E ONERI REALI
1	TERRAMOTO Domenico nato a CINQUEFRONDI il 25/04/1997	TRRDN97D25C710F*	(1) Proprietà per 1/6
2	TERRAMOTO Filippo nato a POLISTENA il 19/04/2003	TRRFP03D19G791X*	(1) Proprietà per 1/6
3	TERRAMOTO Vincenzo nato a MARINA DI GIOIOSA IONICA il 19/02/1964	TRRVCN64B19E9561*	(1) Proprietà per 1/2 in regime di comunione dei beni
4	TERRAMOTO Vittorio nato a CINQUEFRONDI il 23/10/1995	TRRVTR95R23C710Z*	(1) Proprietà per 1/6

DATI DERIVANTI DA
 VOLTURA D'UFFICIO del 11/10/2013 Volutra n. 14730.1/2013 in atti dal 13/11/2013 (protocollo n. RC0321294) Repertorio n.: 48764 Rogante: GAIANNITTI ACHILLE Sede:
 SIDERNO Registrazione: Sede: REC. NOTA N. 14584/13 DONAZIONE ACCETTAT

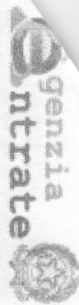

Ufficio Provinciale di Reggio Calabria - Territorio Servizi Catastali

Visura per soggetto

Situazione degli atti informatizzati al 16/03/2015

Data: 16/03/2015 - Ora: 12.28.44 Segue
Visura n.: RC0068473 Pag: 2

2. Immobili siti nel Comune di CAULONIA(Codice C785) - Catasto dei Terreni

N.	DATI IDENTIFICATIVI				DATI DI CLASSAMENTO				AL TRE INFORMAZIONI			
	Foglio	Particella	Sub	Porz	Qualità Classe	Superficie(m ²) ha arc ca	Deduz.	Reddito	Dati derivanti da	Dati ulteriori		
1	93	203	-		SEMIN ARBOR	2	06 80		Dominicale Euro 3,34 L. 6.460	Agrario Euro 1,40 L. 2.720	FRAZIONAMENTO n. 878 in atti dal 25/03/1987	

Intestazione degli immobili indicati al n. 2

N.	DATI ANAGRAFICI		CODICE FISCALE	DIRITTI E ONERI REALI
	[REDACTED]			
1	[REDACTED]		[REDACTED]	(1) Proprietà per 1/6
2	[REDACTED]		[REDACTED]	(1) Proprietà per 1/6
3	[REDACTED]		[REDACTED]	(1) Proprietà per 1/2 in regime di comunione dei beni
4	[REDACTED]		[REDACTED]	(1) Proprietà per 1/6

DATI DERIVANTI DA VOLONTARIA DUFFICIO del 11/10/2013 Volura n. 14743/1/2013 in atti dal 13/11/2013 (protocollo n. RC0321380) Repertorio n.: 48764 Rogante: GIANNITTI Sede: SIDERNO
Registrazione: Sede: RRC. NOTA N. 14584/13 DONAZIONE ACCETTAT

3. Unità Immobiliari site nel Comune di GROTTERIA(Codice E212) - Catasto dei Fabbricati

N.	DATI IDENTIFICATIVI				DATI DI CLASSAMENTO				AL TRE INFORMAZIONI			
	Sezione	Foglio	Particella	Sub	Zona Cens.	Micro Zona	Categoria	Classe	Consistenza	Rendita	Indirizzo	Dati ulteriori
1	Urbana	45	527	2			C/1	2	156 m ²	Euro 1.353,53	Dati derivanti da CONTRADA GROTTERIA MARE SNC piano: 1: ULTIMAZIONE DI FABBRICATO URBANO del 20/05/2014 n. 83545/1/2014 in atti dal 20/05/2014 (protocollo n. RC0153637) ULTIMAZIONE DI FABBRICATO URBANO	Ammissione

* Codice Fiscale Validato in Anagrafe Tribunale

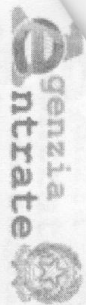

Ufficio Provinciale di Reggio Calabria - Territorio
Servizi Catastali

Visura per soggetto

Data: 16/03/2015 - Ora: 12.28.44 Fine
Visura n.: RC0068473 Pag: 4

Intestazione degli immobili indicati al n. 4

N.	DATI ANAGRAFICI	CODICE FISCALE	DIRITTI E ONERI REALI
1	(1) Proprietà per 1000/1000 in regime di comunione dei beni		
DATI DERIVANTI DA	ISTRUMENTO (ATTO PUBBLICO) del 21/12/1994 Voltura n. 1662.1/1995 in atti dal 27/01/1997 Repertorio n.: 42879 Rogante: E. LABBADIA Sede: ROCCCELLA IONICA Registrazione: COMPRAVENDITA		

Totale Generale: vani 7 m² 186 Rendita: Euro 1.834,87

Totale Generale: Superficie 06,80 Redditi: Dominicale Euro 3,34 Agrario Euro 1,40
Unità immobiliari n. 5 Ricevuta n. 16214 Tributi erariali: Euro 1,00

Visura ordinaria

Richiedente: CARAFFA

* Codice Fiscale Validato in Amalgama Tributaria

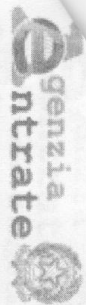

Ufficio Provinciale di Reggio Calabria - Territorio
 Servizi Catastali

Visura per soggetto

Intestazione degli immobili indicati al n. 4

Situazione degli atti informatizzati al 16/03/2015

Data: 16/03/2015 - Ora: 12.28.44
 Fine
 Visura n.: RC0068473 Pag: 4

N	DATA ANCEBARE	CONCESSIONE	DIRITTI E ONERI REALI
1			(1) Proprieta' per 1000/1000 in regime di comunione dei beni
DATI DERIVANTI DA ISTRUMENTO (ATTO PUBBLICO) del 21/12/1994 Volura n. 1662.1/1995 in atti dal 27/01/1997 Repertorio n.: 42879 Rogante: E. LABBADIA Sede: ROCCCELLA IONICA Registrazione: COMPRAVENDITA			

Totale Generale: vani 7 m² 186 Rendita: Euro 1.834,87

Totale Generale: Superficie 06,80 Redditi: Dominicale Euro 3,34 Agrario Euro 1,40
 Unità immobiliari n. 5 Ricevuta n. 16214 Tributi erariali: Euro 1,00

Visura ordinaria

Richiedente: CARAFFA

* Codice Fiscale Validato in Amalgama Tributaria

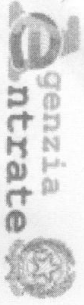

Ufficio Provinciale di Reggio Calabria - Territorio
Servizi Catastrali

Visura per immobile

Situazione degli atti informatizzati al 16/03/2015

Data: 16/03/2015 - Ora: 12.42.30 Fine
Visura n.: RC0068534 Pag: 1

Dati della richiesta

Comune di CAULONIA (Codice: C285)
Provincia di REGGIO DI CALABRIA
Catasto Terreni
Foglio: 93 Particella: 242

Area di enti urbani e promiscui

N.	DATI IDENTIFICATIVI				DATI CLASSAMENTO				DATI DERIVANTI DA		
	Foglio	Particella	Sub	Porz	Qualità Classe	Superficie(m ²) ha are ca	Deduz	Dominicale	Reddito	Agrario	
1	93	242		-	ENTE URBANO	38 00					Tipo mappale del 28/12/2010 n. 425360.1/2010 in atti dal 28/12/2010 (protocollo n. RC0425360) presentato il 28/12/2010 PER NUOVA COSTRUZIONE

Unità immobiliari n. 1

Ricevuta n. 16241

Tributi erariali: Euro 1,00

Visura ordinaria

Richiedente: CARAFFA

ESTRATTI DI MAPPA E PLANIMETRIE DEGLI IMMOBILI:

COMUNE DI GROTTERIA:



Data: 16/03/2015 - n. RC0068509 - Richiedente CARAFFA VINCENZO

**Agenzia delle Entrate
CATASTO FABBRICATI
Ufficio Provinciale di
Reggio Calabria**

Dichiarazione protocollo n. RC0153637 del 20/05/2014	
Planimetria di u.i.u. in Comune di Grotteria	
Contrada Grotteria Mare civ. SNC	
Identificativi Catastali:	Compilata da: Marino Francesco
Sezione:	Iscritto all'albo: Geometri
Foglio: 45	Prov. Reggio Calabria
Particella: 527	N. 2419
Subalterno: 2	

Scheda n. 1 Scala 1:200

Piano Terra
H: 3,50 m

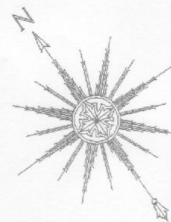
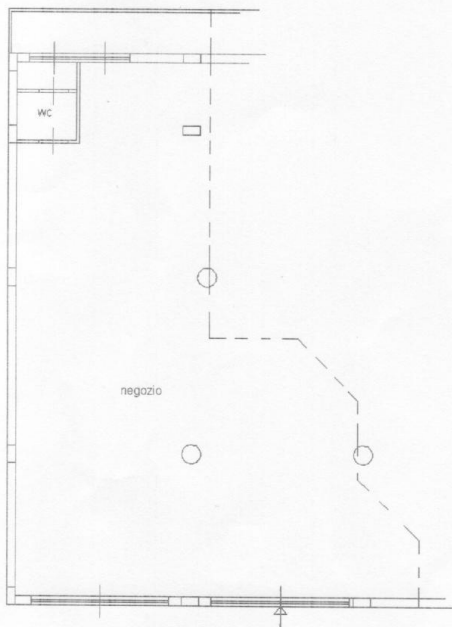

Catasto dei Fabbricati - Situazione al 16/03/2015 - Comune di GROTTERIA (E212) - < Foglio: 45 Particella: 527 - Subalterno 2 >
CONTRADA GROTTERIA MARE SNC piano: 1;

Ultima Planimetria in atti

Data: 16/03/2015 - n. RC0068509 - Richiedente CARAFFA VINCENZO
Tot.schede: 1 - Formato di acq.: A4(210x297) - Fatt. di scala: 1:1

COMUNE DI ROCCELLA IONICA:



DIREZIONE GENERALE DEL CATASTO E DEI SERVIZI TECNICI ERARIALI
NUOVO CATASTO EDILIZIO URBANO

Lire
350

(R. DECRETO-LEGGI 12 APRILE 1930, N. 652)

Planimetria dell'immobile situato nel Comune di ROCCELLA JONICA Via GIARDINI

Ditta

Allegata alla dichiarazione presentata all'Ufficio Tecnico Erariale di Reggio Calabria

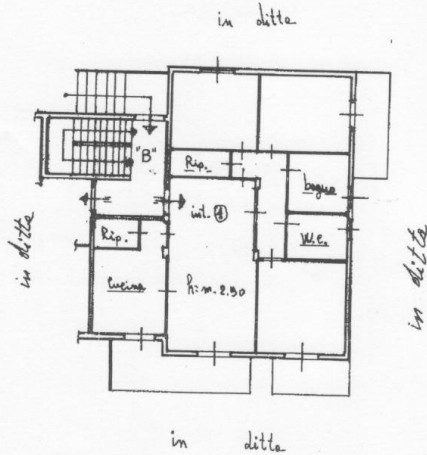

PIANO TERRA RIALZATO
(Scala 1/200)

ORIENTAMENTO



SCALA DI 1:200

SPAZIO RISERVATO PER LE ANNOTAZIONI D'UFFICIO

*roccella v.c.
 6.6 PA
 M. 40/141/15*

Compilata dal geom. FELICE LIA
 (Titolo, nome e cognome del tecnico)

Iscritto all'Albo dei geometri
 della Provincia di Reggio Calabria

DATA 11-06-90

Firma: Felice Lia

Comune di ROCCELLA JONICA (H/56) - < Foglio: 40 Particella: 141 - Subalterno 15 >
 Catasto di REGGIO CALABRIA - Situazione al 16/03/2015 - n. RC0068511 - Richiedente CARAFFA VINCENZO
 Formato di acq.: A3(298x420) - Fatt. di scala: 1:1
 Planimetria in atti

MODULARIO
F. - rig. rend. - 498



MINISTERO DELLE FINANZE
DIREZIONE GENERALE DEL CATASTO E DEI SERVIZI TECNICI ERARIALI
NUOVO CATASTO EDILIZIO URBANO

Mod. A (Nuovo Catasto Edilizio Urbano)

Lire
350

(R. DECRETO-LEGGE 11 APRILE 1986, N. 650)

Planimetria dell'immobile situata nel Comune di ROCCELLA IONICA Via GIARDINI

Ditta Soc. [redacted]

Allegata alla dichiarazione presentata all'Ufficio Tecnico Erariale di Reggio Calabria

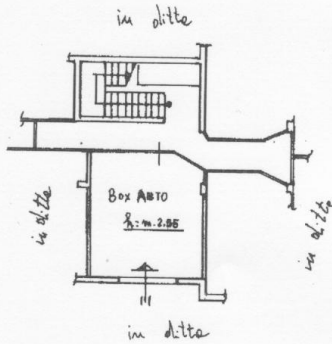

PIANO SEMINTERRATO

ORIENTAMENTO



SCALA DI 1:200

comune di ROCCELLA IONICA (H456) - < Foglio: 40 Particella: 141 - Subaltemo 22 >
den Fabbricati - Situazione al 16/03/2015
ARDINI piano: S1 seglia: B3

SPAZIO RISERVATO PER LE ANNOTAZIONI D'UFFICIO

DATA

PROT. N°

F. 40 p. 141 sub 22

*Attestato n. 6
6/5/91
M. 1/1/91*

Compilata dal geom. FELICE LIA
(Titolo, nome e cognome del tecnico)

Iscritto all'Albo dei geometri
della Provincia di Reggio Calabria

DATA 11.06.90

Firma: Felice Lia

- Sub. 1 - Torre abitativa, 100 mt. x 100 mt.
- Sub. 2 - Garage, 100 mt. x 100 mt.
- Sub. 3 - Piano terra in caso di costruzione
- Sub. 4 - Appartamento 1 (P1) scala B
- Sub. 5 - Appartamento 2 (P2) scala B
- Sub. 6 - Appartamento 3 (P3) scala B
- Sub. 7 - Appartamento 4 (P4) scala B
- Sub. 8 - Appartamento 5 (P5) scala B
- Sub. 9 - Appartamento 6 (P6) scala B
- Sub. 10 - Appartamento 7 (P7) scala B
- Sub. 11 - Appartamento 8 (P8) scala B
- Sub. 12 - Appartamento 9 (P9) scala B
- Sub. 13 - Appartamento 10 (P10) scala B
- Sub. 14 - Appartamento 11 (P11) scala B
- Sub. 15 - Appartamento 12 (P12) scala B
- Sub. 16 - Appartamento 13 (P13) scala B
- Sub. 17 - Appartamento 14 (P14) scala B
- Sub. 18 - Appartamento 15 (P15) scala B
- Sub. 19 - Appartamento 16 (P16) scala B
- Sub. 20 - Appartamento 17 (P17) scala B
- Sub. 21 - Appartamento 18 (P18) scala B
- Sub. 22 - Appartamento 19 (P19) scala B
- Sub. 23 - Appartamento 20 (P20) scala B
- Sub. 24 - Appartamento 21 (P21) scala B
- Sub. 25 - Appartamento 22 (P22) scala B
- Sub. 26 - Appartamento 23 (P23) scala B
- Sub. 27 - Appartamento 24 (P24) scala B
- Sub. 28 - Appartamento 25 (P25) scala B
- Sub. 29 - Appartamento 26 (P26) scala B
- Sub. 30 - Appartamento 27 (P27) scala B
- Sub. 31 - Appartamento 28 (P28) scala B
- Sub. 32 - Appartamento 29 (P29) scala B
- Sub. 33 - Appartamento 30 (P30) scala B
- Sub. 34 - Appartamento 31 (P31) scala B
- Sub. 35 - Appartamento 32 (P32) scala B
- Sub. 36 - Appartamento 33 (P33) scala B
- Sub. 37 - Appartamento 34 (P34) scala B
- Sub. 38 - Appartamento 35 (P35) scala B
- Sub. 39 - Appartamento 36 (P36) scala B
- Sub. 40 - Appartamento 37 (P37) scala B
- Sub. 41 - Appartamento 38 (P38) scala B
- Sub. 42 - Appartamento 39 (P39) scala B
- Sub. 43 - Appartamento 40 (P40) scala B
- Sub. 44 - Appartamento 41 (P41) scala B
- Sub. 45 - Appartamento 42 (P42) scala B
- Sub. 46 - Appartamento 43 (P43) scala B
- Sub. 47 - Appartamento 44 (P44) scala B
- Sub. 48 - Appartamento 45 (P45) scala B
- Sub. 49 - Appartamento 46 (P46) scala B
- Sub. 50 - Appartamento 47 (P47) scala B
- Sub. 51 - Appartamento 48 (P48) scala B
- Sub. 52 - Appartamento 49 (P49) scala B
- Sub. 53 - Appartamento 50 (P50) scala B
- Sub. 54 - Appartamento 51 (P51) scala B
- Sub. 55 - Appartamento 52 (P52) scala B
- Sub. 56 - Appartamento 53 (P53) scala B
- Sub. 57 - Appartamento 54 (P54) scala B
- Sub. 58 - Appartamento 55 (P55) scala B
- Sub. 59 - Appartamento 56 (P56) scala B
- Sub. 60 - Appartamento 57 (P57) scala B
- Sub. 61 - Appartamento 58 (P58) scala B
- Sub. 62 - Appartamento 59 (P59) scala B
- Sub. 63 - Appartamento 60 (P60) scala B
- Sub. 64 - Appartamento 61 (P61) scala B
- Sub. 65 - Appartamento 62 (P62) scala B
- Sub. 66 - Appartamento 63 (P63) scala B
- Sub. 67 - Appartamento 64 (P64) scala B
- Sub. 68 - Appartamento 65 (P65) scala B
- Sub. 69 - Appartamento 66 (P66) scala B
- Sub. 70 - Appartamento 67 (P67) scala B
- Sub. 71 - Appartamento 68 (P68) scala B
- Sub. 72 - Appartamento 69 (P69) scala B
- Sub. 73 - Appartamento 70 (P70) scala B
- Sub. 74 - Appartamento 71 (P71) scala B
- Sub. 75 - Appartamento 72 (P72) scala B
- Sub. 76 - Appartamento 73 (P73) scala B
- Sub. 77 - Appartamento 74 (P74) scala B
- Sub. 78 - Appartamento 75 (P75) scala B
- Sub. 79 - Appartamento 76 (P76) scala B
- Sub. 80 - Appartamento 77 (P77) scala B
- Sub. 81 - Appartamento 78 (P78) scala B
- Sub. 82 - Appartamento 79 (P79) scala B
- Sub. 83 - Appartamento 80 (P80) scala B
- Sub. 84 - Appartamento 81 (P81) scala B
- Sub. 85 - Appartamento 82 (P82) scala B
- Sub. 86 - Appartamento 83 (P83) scala B
- Sub. 87 - Appartamento 84 (P84) scala B
- Sub. 88 - Appartamento 85 (P85) scala B
- Sub. 89 - Appartamento 86 (P86) scala B
- Sub. 90 - Appartamento 87 (P87) scala B
- Sub. 91 - Appartamento 88 (P88) scala B
- Sub. 92 - Appartamento 89 (P89) scala B
- Sub. 93 - Appartamento 90 (P90) scala B
- Sub. 94 - Appartamento 91 (P91) scala B
- Sub. 95 - Appartamento 92 (P92) scala B
- Sub. 96 - Appartamento 93 (P93) scala B
- Sub. 97 - Appartamento 94 (P94) scala B
- Sub. 98 - Appartamento 95 (P95) scala B
- Sub. 99 - Appartamento 96 (P96) scala B
- Sub. 100 - Appartamento 97 (P97) scala B
- Sub. 101 - Appartamento 98 (P98) scala B
- Sub. 102 - Appartamento 99 (P99) scala B
- Sub. 103 - Appartamento 100 (P100) scala B

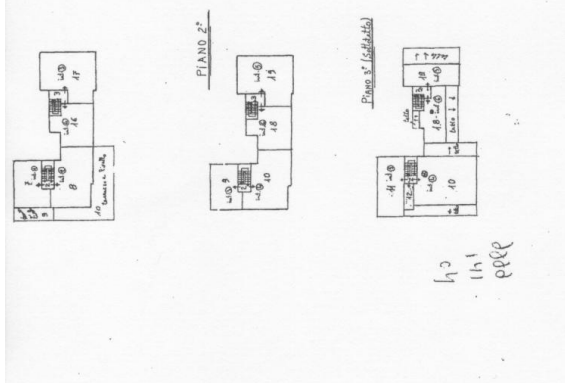
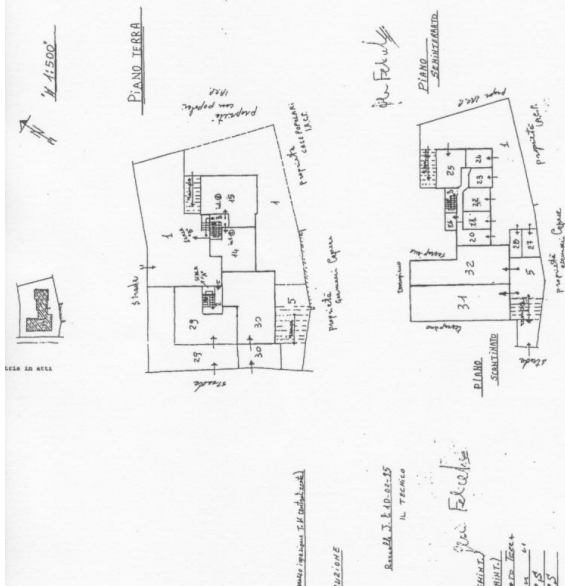

Ente di costruzione: 21/02/1995 - Data: 16/03/2015 - n. RC0068515 - Richiedente CARAFFA
 di 1 - Formato di acq.: A1(594x648) - Fatt. di scala: 1:2

COMUNE DI CAULONIA :



CERTIFICATO IPOTECARIO SPECIALE ULTRAVENTENNALE

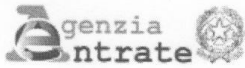

Certificato Ipotecario

Ufficio Provinciale di REGGIO CALABRIA - Territorio
 Servizio di Pubblicità Immobiliare

Protocollo n. RC 46683 del 2015
 Pag. 1 - Segue

Richiesta di **certificato ipotecario speciale** protocollo n. RC 44069 del 05/03/2015

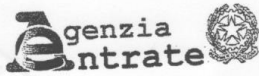

Ufficio Provinciale di: _____ - Territorio
 Reparto Servizi di Pubblicità Immobiliare di: _____



RICHIESTA DI CERTIFICATO o DI RILASCIO DI COPIA

Protocollo n. **44069/15**

Modello 311 (procedura informatizzata)

Cognome e Nome / Denominazione CARAFFA Vincenzo		Codice fiscale 99FICR70R422354	
Indirizzo Via Carabuta P. Lombardi		Recupero telefonico (fisso o mobile) 335-6296621	
Indirizzo email vincenzo@caraffa.it		Indirizzo di posta elettronica certificata _____	
DATI della RICHIESTA	<input type="checkbox"/> CERTIFICATO GENERALE (COMPIRE LA SEZIONE SOGGETTI)	<input checked="" type="checkbox"/> In bollo	<input type="checkbox"/> Agevolazione
	<input checked="" type="checkbox"/> CERTIFICATO SPECIALE (COMPIRE LA SEZIONE SOGGETTI E IMMOBILI)	<input type="checkbox"/> Esente bollo	<input type="checkbox"/> Richiesta urgente
	<input type="checkbox"/> RILASCIO DI COPIA (COMPIRE LA SEZIONE NOTA O TITOLO)	<input type="checkbox"/> Utilizzo dati personali (1)	<input type="checkbox"/> Escludi ipoteche cancellate
	SOGGETTI		
Comune di nascita (Sede legale) MARZOSA LE GIOSOIA I RE		Provincia RC	
Codice fiscale 1810215864		Sesso M	
Data di nascita 18/02/1964		Nucleo familiare <input type="checkbox"/>	
Dal giorno mese anno Al giorno mese anno 2		Trascrizioni F C	
Comune di nascita (Sede legale)		Iscrizioni F C	
Escludi ipoteche cancellate		con soggetto	
Cognome e Nome (Denominazione)		Grado di parentela	
Codice fiscale		con soggetto	
Data di nascita		Nucleo familiare	
Dal giorno mese anno Al giorno mese anno 3		Trascrizioni F C	
Comune di nascita (Sede legale)		Iscrizioni F C	
Escludi ipoteche cancellate		con soggetto	
Cognome e Nome (Denominazione)		Grado di parentela	
Codice fiscale		con soggetto	
Data di nascita		Nucleo familiare	
Dal giorno mese anno Al giorno mese anno 4		Trascrizioni F C	
Comune di nascita (Sede legale)		Iscrizioni F C	
Escludi ipoteche cancellate		con soggetto	
Cognome e Nome (Denominazione)		Grado di parentela	
Codice fiscale		con soggetto	
Data di nascita		Nucleo familiare	
Dal giorno mese anno Al giorno mese anno 5		Trascrizioni F C	
Comune di nascita (Sede legale)		Iscrizioni F C	
Escludi ipoteche cancellate		con soggetto	
Cognome e Nome (Denominazione)		Grado di parentela	
Codice fiscale		con soggetto	
Data di nascita		Nucleo familiare	
Dal giorno mese anno Al giorno mese anno 6		Trascrizioni F C	
Comune di nascita (Sede legale)		Iscrizioni F C	
Escludi ipoteche cancellate		con soggetto	
Cognome e Nome (Denominazione)		Grado di parentela	
Codice fiscale		con soggetto	
Data di nascita		Nucleo familiare	
Tipo documento <input type="checkbox"/> PA <input type="checkbox"/> PS <input type="checkbox"/> AT		Numero	
Data di rilascio giorno mese anno		Firma del richiedente Vincenzo Caraffa	
DATA e FIRMA della RICHIESTA		Pag. _____ di _____	

(1) Utilizzo dati personali: ai sensi dell'Art. 13 del D. Lgs. 30.6.2003 n. 196 - Codice in materia di protezione dei dati personali.
 ATTENZIONE - Si avverte che la banca dati dei registri immobiliari può contenere dati personali anche di natura sensibile e giudiziaria, tutelati a norma del decreto legislativo 30 giugno 2003, n. 196. L'uso improprio o eccessivo di dette informazioni è punibile ai sensi di legge.

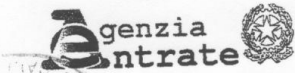

Ufficio Provinciale di: RC - Territorio
Reparto Servizi di Pubblicità Immobiliare di: _____



RICHIESTA DI CERTIFICATO o DI RILASCIO DI COPIA

DATA 23/03
Protocollo 4456114

Modello 311 (procedura informatizzata)

Cognome e Nome o Denominazione: CARAFFA VINCENZO Codice fiscale: _____
Indirizzo: LARGO CASTELVETERE P. Recapito telefonico (fisso e/o mobile): _____
Indirizzo e-mail: _____ Indirizzo di posta elettronica certificata: _____ Fax: _____

IMMOBILI

N.	Comune dell'immobile	Prov	Cat	Sez	Identificativo definitivo			Identificativo provvisorio		
					Foglio	Particella	Subalterno	Tipo	Numero	Anno
1	CASLUTIA	RC	F		93	242	1			
2	"	"	T		93	242		EX	166	
3	"	"	T		93	203		EX	143	
4	ROCCELLA I.	RC	F		40	143	15			
5	"	"	F		40	143	22			
6										
7	GROTTERIA	RC	F		45	522	2			
8	CARDONN	RC	T		13	166				
9	CARDONN	RC	T		13	41				
10										
11										
12										
13										
14										
15										
16										
17										
18										
19										
20										
21										
22										
23										

Ulteriori informazioni

Rilascio di copia
NOTA o TITOLO

Dati del documento
Tipologia (1) | Nota/Titolo (2) | Anno | Registro particolare | Numero di copie

(1) indicare T per Trascrizione, I per Iscrizione, A per Annotamenti
(2) indicare N per Nota, T per Titolo

DATA e FIRMA
della RICHIESTA

Tipo documento: CI PA PS AT | Numero: _____ | Data di rilascio: _____ giorno _____ mese _____ anno | Firma del richiedente: [Firma] | Pag. _____ di _____

Ufficio Provinciale di REGGIO CALABRIA - Territorio
Servizio di Pubblicità Immobiliare

Protocollo n. RC 46683 del 2015
Pag. 3 - Segue

Informazioni acquisite (l'originale della richiesta e' conservato in ufficio)

Dati della richiesta:

Certificato speciale in bollo

Dati del richiedente:

CARAFFA VINCENZO

Residente a Caulonia (RC) indirizzo LARGO CASTELVETERE 9, cellulare 3356256621

indirizzo e-mail VINCENZOINGCARAFFA@LIBERO.IT

Utilizzo dati personali no

Soggetti e periodo della richiesta:

1.

Periodo dal 24/03/1992 al 04/03/2015 Trascrizioni e iscrizioni a favore e contro

Immobili della richiesta:

1. Comune di Caulonia (RC) , Tipo Catasto: Fabbricato
Foglio: 93, Particella: 242, Subalterno: 1
2. Comune di Caulonia (RC) , Tipo Catasto: Terreno
Foglio: 93, Particella: 242
3. Comune di Caulonia (RC) , Tipo Catasto: Terreno
Foglio: 93, Particella: 203
4. Comune di Roccella ionica (RC) , Tipo Catasto: Fabbricato
Foglio: 40, Particella: 141, Subalterno: 15
5. Comune di Roccella ionica (RC) , Tipo Catasto: Fabbricato
Foglio: 40, Particella: 141, Subalterno: 22
6. Comune di Grotteria (RC) , Tipo Catasto: Fabbricato
Foglio: 45, Particella: 527, Subalterno: 2
7. Comune di Caulonia (RC) , Tipo Catasto: Terreno
Foglio: 93, Particella: 166
8. Comune di Caulonia (RC) , Tipo Catasto: Terreno
Foglio: 93, Particella: 41



SI CERTIFICA

Che in base alle risultanze dei registri di quest'Ufficio, nel periodo e per i soggetti e immobili richiesti risultano pubblicate le seguenti formalità :

1.

Periodo dal 24/03/1992 al 04/03/2015 - Trascrizioni e iscrizioni a favore e contro

Elenco formalità:

Nota	F/C	Data presentazione	Reg. Generale	Reg. Particolare
TRASCRIZIONE	FAVORE	05/01/1995	222	178
TRASCRIZIONE	FAVORE	17/04/2003	5941	4688
ISCRIZIONE	CONTRO	22/12/2006	27883	6626
TRASCRIZIONE	FAVORE	23/08/2007	18607	11036
ISCRIZIONE	CONTRO	14/06/2013	11916	893
TRASCRIZIONE	CONTRO	20/06/2013	12421	8466
TRASCRIZIONE	CONTRO	14/01/2014	642	563
TRASCRIZIONE	CONTRO	24/01/2014	1614	1452
TRASCRIZIONE	CONTRO	31/03/2014	7022	5826



Elenco documenti allegati in copia conforme

1. TRASCRIZIONE del 05/01/1995 - Reg. Particolare 178 Reg. Generale 222
2. TRASCRIZIONE del 17/04/2003 - Reg. Particolare 4688 Reg. Generale 5941
3. ISCRIZIONE del 22/12/2006 - Reg. Particolare 6626 Reg. Generale 27883
4. TRASCRIZIONE del 23/08/2007 - Reg. Particolare 11036 Reg. Generale 18607
5. ISCRIZIONE del 14/06/2013 - Reg. Particolare 893 Reg. Generale 11916
6. TRASCRIZIONE del 20/06/2013 - Reg. Particolare 8466 Reg. Generale 12421
7. TRASCRIZIONE del 14/01/2014 - Reg. Particolare 563 Reg. Generale 642
8. TRASCRIZIONE del 24/01/2014 - Reg. Particolare 1452 Reg. Generale 1614
9. TRASCRIZIONE del 31/03/2014 - Reg. Particolare 5826 Reg. Generale 7022



Ministero delle Finanze - Conservatoria di REGGIO CALABRIA

Nota di trascrizione

Registro generale n. 222

Registro particolare n. 178

Data di presentazione 05/01/1995

F - TASSE - 144

MINISTERO DELLE FINANZE
DIREZIONE GENERALE DELLE TASSE
ED II. II. SUGLI AFFARI

CONSERVATORIA DEI RR. DI Reggio Calabria

NOTA DI TRASCRIZIONE

RISERVATO ALL'UFFICIO

DATA DELLA RICHIESTA GG MM AA <u>5 GEN. 1995</u>	N. PRESENTAZIONE NELLA GIORNATA <u>30</u>	N. DI REGISTRO GENERALE <u>0222</u>	N. DI REGISTRO PARTICOLARE <u>00178</u>
--	--	--	--

QUADRO A

DATI RELATIVI AL TITOLO

FORMA DEL TITOLO DESCRIZIONE
Atto notarile Pubblico

ESTREMI DEL TITOLO DATA GG MM AA 21 12 94 NUMERO DEL REPERTORIO 42879/1782

PUBBLICO UFFICIALE CATEGORIA 1 CODICE FISCALE (OPPURE DENOMINAZIONE) Sabbatino E renice

AUTORITÀ EMITTENTE SEDE: COMUNE Roselle Jonice PROVINCIA (SIGLA) Re

DATI RELATIVI ALLA CONVENZIONE

ATTO DI CUI SI CHIEDE LA TRASCRIZIONE DESCRIZIONE Campanulato CODICE 112

PRESENZA DI RISERVA DI DIRITTI REALI DI GODIMENTO

PRESENZA DI CONDIZIONE SOSPENSIVA RISOLUTIVA TERMINI DI EFFICACIA DELL'ATTO INIZIALE GG MM AA FINALE GG MM AA

PATTI AGGIUNTIVI DESCRIZIONE CODICE

DATI PER ATTI MORTIS CAUSA DATA DI MORTE GG MM AA SUCCESIONE TESTAMENTARIA RINUNZIA O MORTE DI UN CHIAMATO

ESTREMI DELLA FORMALITÀ DI RIFERIMENTO

DATA GG MM AA NUMERO DI REGISTRO PARTICOLARE

PARTI LIBERE NEL QUADRO DI RELATIVE A: QUADRO A QUADRO B QUADRO C

RICHIEDENTE (SE DIVERSO DA PUBBL. UFFIC. O AUTORITÀ EMITTENTE) COGNOME E NOME PASACARO PATRIZIA

RISERVATO ALL'UFFICIO

002193

NUMERO DI PAGINE <u>4</u>	IMPOSTA IPOTECARIA L.		ESEGUITA LA FORMALITÀ.
NUMERO DI UNITÀ NEGOZIALI <u>1</u>	PENA PECUNIARIA L.		ESATTE LIRE _____
NUMERO DI SOGGETTI A FAVORE <u>1</u>	BOLLO L.	<u>45000</u>	IL PRIMO DIRIGENTE
NUMERO DI SOGGETTI CONTRO <u>1</u>	DIRITTO SCRITTURATO L.	<u>30000</u>	CONSERVATORE REGISTRI
ISCRIZ. CAMPIONE CENTO ART. N.	TASSA IPOTECARIA L.		IL CEFENTE
PRENOT. A DEBITO ART. N.	TOTALE GENERALE L.	<u>75000</u>	Dr. Giuseppe De Sestano

Ministero delle Finanze - Conservatoria di REGGIO CALABRIA

Nota di trascrizione

Registro generale n. 222

Registro particolare n. 178

Data di presentazione

05/01/1995

QUADRO C - SOGGETTI

PROG. SOGGETTO	COGNOME	NOME	SESSO	DATA DI NASCITA	COMUNE O STATO ESTERO DI NASCITA	SEDE LEGALE (COMUNE)	PROV.

A FAVORE

PROG. SOGGETTO	CODICE FISCALE	REG. CONTING. O NATURA DEL BENE	C/S/P	PROG. SOGG.	QUOTA IN FRAZIONE	DIRITTO	COD. RISERVA	PREZZO O VALORE	PROG. NECESSARIA
1									

CONTRO

PROG. SOGGETTO	CODICE FISCALE	REG. CONTING. O NATURA DEL BENE	C/S/P	PROG. SOGG.	QUOTA IN FRAZIONE	DIRITTO	COD. RISERVA	PREZZO O VALORE	PROV.
1	01052110801				1/1				RE

QUALORA LO SPAZIO NON FOSSE SUFFICIENTE INDICARE IL NUMERO DI ALLEGATI DI TIPO 3 UTILIZZATI

Agenzia del Territorio - Ufficio provinciale di REGGIO CALABRIA
Servizio di Pubblicità Immobiliare
Nota di trascrizione

Registro generale n. 5941

Registro particolare n. 4688

Presentazione n. 84 del 17/04/2003

Sezione riservata all'Ufficio

Liquidazione Totale	€ 82,63	Imposta di bollo	€ 30,99
Imposta ipotecaria	-	Sanzioni amministrative	-
Tassa ipotecaria	€ 51,64		

Eseguita la formalità.

Somma pagata € 82,63 (Ottantadue/63)

Ricevuta/Prospetto di cassa n. -

Il Conservatore

Sezione A - Generalità

Dati relativi al titolo

Descrizione	ATTO NOTARILE PUBBLICO	Numero di repertorio	17220
Data	31/03/2003	Codice fiscale	GNN CLL 60R04 D662 W
Notaio	GIANNITTI ACHILLE		
Sede	GIOIOSA IONICA (RC)		

Dati relativi alla convenzione

Specie	ATTO TRA VIVI
Descrizione	112 COMPRAVENDITA
Voltura catastale automatica	SI

Altri dati

Non sono presenti nella sezione D parti libere relative alle sezioni A, B e C

Dati riepilogativi

Unità negoziali 1 Soggetti a favore 1 Soggetti contro 2

Sezione B - Immobili

Unità negoziale n. 1

Immobile n. 1				
Comune	C285 - CAULONIA	(RC)		
Catasto	TERRENI			
Foglio	93 Particella	166	Subalterno	-

Agenzia del Territorio - Ufficio provinciale di REGGIO CALABRIA
Servizio di Pubblicità Immobiliare
Nota di trascrizione

Registro generale n. 5941

Registro particolare n. 4688

Presentazione n. 84 del 17/04/2003

Natura T - TERRENO Consistenza 38 are N. civico -
Indirizzo LOCALITA' FORESTA O ZOMINO

Immobile n. 2

Comune C285 - CAULONIA (RC)
Catasto TERRENI
Foglio 93 Particella 203 Subalterno -
Natura T - TERRENO Consistenza 6 are 80 centiare
Indirizzo LOCALITA' FORESTA O ZOMINO N. civico -

Sezione C - Soggetti

A favore

Soggetto n. 1 In qualità di -

Cognome
Nato il
Sesso M

Relativamente all'unità negoziale n. 1 Per il diritto di PROPRIETA'
Per la quota di 1/1 In regime di COMUNIONE LEGALE

Contro

Soggetto n. 1 In qualità di -

Cognome
Nato il
Sesso M

Relativamente all'unità negoziale n. 1 Per il diritto di PROPRIETA'
Per la quota di 1/2 In regime di COMUNIONE LEGALE
Con ALBANESE LIDIA (soggetto n.2)

Soggetto n. 2 In qualità di -

Cognome
Nata il
Sesso F

Relativamente all'unità negoziale n. 1 Per il diritto di PROPRIETA'
Per la quota di 1/2 In regime di COMUNIONE LEGALE
Con (soggetto n.1)

Sezione D - Ulteriori informazioni

Altri aspetti che si ritiene utile indicare ai fini della pubblicità immobiliare



Agenzia del Territorio - Ufficio provinciale di REGGIO CALABRIA
Servizio di Pubblicità Immobiliare
Nota di iscrizione

Registro generale n. 27883

Registro particolare n. 6626

Presentazione n. 164 del 22/12/2006

Sezione riservata all'Ufficio

Liquidazione	Totale	€ 35,00		
	Imposta ipotecaria	-	Imposta di bollo	-
	Tassa ipotecaria	€ 35,00	Sanzioni amministrative	-

Eseguita la formalità.

Somma pagata € 35,00 (Trentacinque/00)

Ricevuta/Prospetto di cassa n. -

Il Conservatore

Sezione A - Generalità**Dati relativi al titolo**

Descrizione	ATTO NOTARILE PUBBLICO		
Data	18/12/2006	Numero di repertorio	35294
Notaio	GIANNITTI ACHILLE	Codice fiscale	GNN CLL 60R04 D662 W
Sede	GIOIOSA IONICA (RC)		

Dati relativi all'ipoteca o al privilegio

Specie dell'ipoteca o del privilegio	IPOTECA VOLONTARIA		
Derivante da	176	CONCESSIONE A GARANZIA DI MUTUO FONDIARIO	
Capitale	€ 120.000,00	Tasso interesse annuo	6.05%
Interessi	€ 60.000,00	Tasso interesse semestrale	-
Presenza di condizione risolutiva	-	Spese	-
Termine dell'ipoteca	-	Durata	10 anni
		Stipulazione contratto unico	SI

Altri dati

Sono presenti nella sezione D parti libere relative a sezione A, sezione B, sezione C

Dati riepilogativi

Unità negoziali 1 Soggetti a favore 1 Soggetti contro 2

Sezione B - Immobili

Unità negoziale n. 1

Immobile n. 1
Comune H456 - ROCCELLA IONICA (RC)

Agenzia del Territorio - Ufficio provinciale di REGGIO CALABRIA
Servizio di Pubblicità Immobiliare
Nota di iscrizione

Registro generale n. 27883

Registro particolare n. 6626

Presentazione n. 164 del 22/12/2006

Catasto	FABBRICATI				
Sezione urbana	- Foglio	40	Particella	141	Subalterno 15
Natura	A3 - ABITAZIONE DI TIPO ECONOMICO		Consistenza	7 vani	
Indirizzo	VIA DEI GIARDINI				N. civico -
Scala	B Piano T				
Immobile n. 2					
Comune	H456 - ROCCELLA IONICA	(RC)			
Catasto	FABBRICATI				
Sezione urbana	- Foglio	40	Particella	141	Subalterno 22
Natura	C6 - STALLE, SCUDERIE, RIMESSE, AUTORIMESSE		Consistenza	30 metri quadri	
Indirizzo	VIA DEI GIARDINI				N. civico -
Scala	B Piano S1				

Sezione C - Soggetti

A favore

Soggetto n. 1 In qualità di -
Denominazione o ragione sociale BANCA CARIME S.P.A.
Sede COSENZA (CS)
Codice fiscale 13336590156 Domicilio ipotecario eletto -
Relativamente all'unità negoziale n. 1 Per il diritto di PROPRIETA'
Per la quota di 1/1

Contro

Soggetto n. 1 In qualità di -
Cognome
Nato il
Sesso M
Relativamente all'unità negoziale n. 1 Per il diritto di PROPRIETA'
Terzo datore SI
Per la quota di 1/2

Soggetto n. 2 In qualità di -
Cognome
Nata il
Sesso F
Relativamente all'unità negoziale n. 1 Per il diritto di PROPRIETA'
Terzo datore SI
Per la quota di 1/2

Debitori non datori di ipoteca

Soggetto n. 1 In qualità di -
Denominazione o ragione sociale
Sede (RC)
Codice fiscale

Agenzia del Territorio - Ufficio provinciale di REGGIO CALABRIA
Servizio di Pubblicità Immobiliare
Nota di iscrizione

Registro generale n. 27883

Registro particolare n. 6626

Presentazione n. 164 del 22/12/2006

Sezione D - Ulteriori informazioni

Descrizione della condizione risolutiva cui è sottoposta l'ipoteca e/o dei titoli di credito allegati (ovvero altri prospetti che si ritiene utile pubblicare)

LA SOMMA CAPITALE MUTUATA DOVRA' ESSERE RESTITUITA DA PARTE DELLA MUTUATARIA, CHE AL RIGUARDO ESPRESSAMENTE SI IMPEGNA, ENTRO 120 (CENTOVENTI) MESI DA OGGI, MAGGIORATA DEGLI INTERESSI MATURANDI, MEDIANTE: - N. 117 RATE MENSILI POSTICIPATE DI AMMORTAMENTO, COMPRENSIVE DI CAPITALE ED INTERESSI, PRECEDUTE DA: - N. 3 RATE MENSILI POSTICIPATE DI PREAMMORTAMENTO, CON LE QUALI SARANNO CORRISPOSTI ALLA BANCA I SOLI INTERESSI SULLE SOMME EROGATE DALGIORNO DELL'EROGAZIONE ALLA SCADENZA DEL PERIODO DI PREAMMORTAMENTO. CIASCUNA RATA DI AMMORTAMENTO DI CUI SOPRA SARA' DETERMINATA SECONDO IL METODO DI AMMORTAMENTO "ALLA FRANCESE". TUTTE LE RATE DI CUI SOPRA SCADRANNO OGNI MESE NELLO STESSO GIORNO DI CALENDARIO IN CUI E' STIPULATO IL PRESENTE CONTRATTO. SULL'INTERA SOMMA CAPITALE MATURERANNO INTERESSI AL TASSO FISSO ANNUO NOMINALE DEL 6,05% (SEI VIRGOLA CINQUE PER CENTO). E' CONCESSO ALLA MUTUATARIA IL DIRITTO DIRECEDERE DAL CONTRATTO. IN TAL CASO LA LIQUIDAZIONE DEL RAPPORTO, DERIVANTE DALLO SCIoglimento ANTICIPATO DEL CONTRATTO, AVVERRA' ALLE CONDIZIONI ECONOMICHE IN VIGORE ALLA DATA DEL SUO VERIFICARSI E COMPORTERA' LA CORRESPONSIONE A FAVORE DELLA BANCA DI UNA SOMMA, A TITOLO DI COMPENSO, COME PREVISTO DALL'ART. 40, COMMA 1, DEL T.U.B., PARI AL 2% DEL CAPITALE RESTITUITO ANTICIPATAMENTE. SI PRECISA CHE DETTO COMPENSO E' OMNICOMPRESIVO E CHE NESSUN ALTRO ONERE VERRA' RICHIESTO DALLA BANCA ALLA MUTUATARIA, FERME RESTANDO LE EVENTUALI SPESE NOTARILI PER LA CANCELLAZIONE DELL'IPOTECA. E' ALTRESI' CONCESSA ALLA MUTUATARIA LA FACOLTA' DI EFFETTUARE RIMBORSI PARZIALI E ANTICIPATI DEL CAPITALE, ANCHE IN MOMENTI DIVERSI RISPETTO ALLE SCADENZE DELLE SINGOLE RATE MA COMUNQUE NON PRIMA DEL PAGAMENTO DELL'ULTIMA RATA DELL'EVENTUALE PERIODO DI PREAMMORTAMENTO O A CONDIZIONE CHE IL FINANZIAMENTO SIA STATO TOTALMENTE EROGATO O CHE LA MUTUATARIA RINUNCI AD ULTERIORI EROGAZIONI, CORRISPONDENDO ANCHE IN TALI CASI A FAVORE DELLA BANCA UNA SOMMA, A TITOLO DI COMPENSO OMNICOMPRESIVO, NELLA MISURA E ALLE CONDIZIONI SOPRA SPECIFICATE PER IL CASO DI RECESSO. TALI RIMBORSI PARZIALI ANTICIPATI COMPORTERANNO LA RIDUZIONE DELL'IMPORTO DELLE RATE SUCCESSIVE, FERMO RESTANDO IL NUMERO E LE SCADENZE DELLE STESSO, SALVO QUANTO PREVISTO DALL'ART. 3 DELLE "NORME GENERALI". A TITOLO DI ESEMPIO: - CONSIDERANDO UNCAPITALE ANTICIPATAMENTE RIMBORSATO PARI A EURO 1.000, L'APPLICAZIONE DELLA FORMULA SARA' LA SEGUENTE: EURO 1.000 X 2% = EURO 20. IL COSTO TOTALE DELLA PRESENTE OPERAZIONE A CARICO DELLA MUTUATARIA, DETERMINATO DAGLI INTERESSI DI CUI AL PRECEDENTE ART. 3 E DALLE SPESE DI ASSICURAZIONE CONTRO GLI INFORTUNI, DALLE COMMISSIONI DI ISTRUTTORIA E DALLE EVENTUALI COMMISSIONI DI INCASSO RATA, E' RAPPRESENTATO DALL'ISC (INDICATORE SINTETICO DI COSTO) PARI AL 6,2809%. LA BANCA ELEGGE DOMICILIO, AGLI EFFETTI DELL'ART. 39, COMMA 1, DEL CITATO T.U.B., PRESSO LA PROPRIA SEDE SOCIALE IN COSENZA AL VIALE CRATI.

Agenzia del Territorio - Ufficio provinciale di REGGIO CALABRIA
Servizio di Pubblicità Immobiliare
Nota di trascrizione

Registro generale n. 18607

Registro particolare n. 11036

Presentazione n. 42 del 23/08/2007

Sezione riservata all'Ufficio

Liquidazione	Totale	€ 90,00		
	Imposta ipotecaria	-	Imposta di bollo	-
	Tassa ipotecaria	€ 90,00	Sanzioni amministrative	-

Eseguita la formalità.

Somma pagata € 90,00 (Novanta/00)

Ricevuta/Prospetto di cassa n. -

Il Conservatore

Sezione A - Generalità

Dati relativi al titolo

Descrizione ATTO NOTARILE PUBBLICO
Data 27/07/2007
Notaio GIANNITTI ACHILLE
Sede GIOIOSA IONICA (RC)

Numero di repertorio 36622/8633
Codice fiscale GNN CLL 60R04 D662 W

Dati relativi alla convenzione

Specie ATTO TRA VIVI
Descrizione 112 COMPRAVENDITA
Voltura catastale automatica SI

Altri dati

Sono presenti nella sezione D parti libere relative a sezione B

Dati riepilogativi

Unità negoziali 1 Soggetti a favore 1 Soggetti contro 1

Sezione B - Immobili

Unità negoziale n. 1

Immobile n. 1
Comune E212 - GROTTERIA (RC)
Catasto FABBRICATI
Sezione urbana - Foglio 45 Particella 527 Subalterno 2



Agenzia del Territorio - Ufficio provinciale di REGGIO CALABRIA
Servizio di Pubblicità Immobiliare
Nota di trascrizione

Registro generale n. 18607

Registro particolare n. 11036

Presentazione n. 42 del 23/08/2007

Natura A - APPARTAMENTO Consistenza -
Indirizzo CONTRADA GROTTERIA MARE N. civico -
Piano T

Sezione C - Soggetti

A favore

Soggetto n. 1 In qualità di -

Cognome

Nato il

Sesso M

Relativamente all'unità negoziale n. 1 Per il diritto di PROPRIETA'
Per la quota di 1/1 In regime di COMUNIONE LEGALE

Contro

Soggetto n. 1 In qualità di -

Cognome

Nata il

Sesso F

Relativamente all'unità negoziale n. 1 Per il diritto di PROPRIETA'
Per la quota di 1/1 In regime di BENE PERSONALE

Sezione D - Ulteriori informazioni

Altri aspetti che si ritiene utile indicare ai fini della pubblicità immobiliare

SI TRASFERISCE LA QUOTA PROPORZIONALE DELLE PARTI COMUNI DEL FABBRICATO AI SENSI DEGLI ARTT. 1117 E SEG. DEL C.C. CON LA PRECISAZIONE CHE: - IL MAPPALE 527 SUB. 1 (CORTE) E' BENE NON CENSIBILE COMUNE AI SUBB. 2, 3, 4, 5, 6, 7, 9 E 10; - IL MAPPALE 527 SUB. 4 (INGRESSO) E' BENE NON CENSIBILE COMUNE AI SUBB. 5 E 6;- IL MAPPALE 527 SUB. 8 (CORTE) E' BENE NON CENSIBILE COMUNE AI SUBB. 9 E 10.



Agenzia delle Entrate - Ufficio provinciale di REGGIO CALABRIA - Territorio
Servizio di Pubblicità Immobiliare
Nota di iscrizione

Registro generale n. 11916

Registro particolare n. 893

Presentazione n. 8 del 14/06/2013

Sezione riservata all'Ufficio

Liquidazione	Totale	€ 2.294,00		
	Imposta ipotecaria	€ 2.200,00	Imposta di bollo	€ 59,00
	Tassa ipotecaria	€ 35,00	Sanzioni amministrative	-

Eseguita la formalità.

Somma pagata € 2.294,00 (Duemiladuecentonovantaquattro/00)

Ricevuta/Prospetto di cassa n. 12373

Protocollo di richiesta RC 62167/1 del 2013

Il Conservatore
Gerente CUCCIO DOMENICO**Sezione A - Generalità****Dati relativi al titolo**

Descrizione	ATTO GIUDIZIARIO		
Data	16/10/2012	Numero di repertorio	451
Pubblico ufficiale	TRIBUNALE	Codice fiscale	81001830801
Sede	LOCRI (RC)		

Dati relativi all'ipoteca o al privilegio

Specie dell'ipoteca o del privilegio	IPOTECA GIUDIZIALE			
Derivante da	0281 DECRETO INGIUNTIVO			
Capitale	€ 81.525,00	Tasso interesse annuo	7,6%	
Interessi	€ 18.587,00	Tasso interesse semestrale	-	
	Spese	€ 9.888,00	Totale	€ 110.000,00

Altri dati

Non sono presenti nella sezione D parti libere relative alle sezioni A, B e C

Richiedente AVV. MARIA DANIELA GRILLO

Dati riepilogativi

Unità negoziali 1 Soggetti a favore 1 Soggetti contro 1

Sezione B - Immobili

Unità negoziale n. 1

Immobile n.	1
Comune	C285 - CAULONIA (RC)
Catasto	FABBRICATI



Agenzia delle Entrate - Ufficio provinciale di REGGIO CALABRIA - Territorio
Servizio di Pubblicità Immobiliare

Nota di iscrizione

Registro generale n. 11916

Registro particolare n. 893

Presentazione n. 8

del 14/06/2013

Sezione urbana	-	Foglio 93	Particella	242	Subalterno	1
Natura	C - FABBRICATO IN CORSO DI COSTRUZIONE		Consistenza	-		
Indirizzo		LOC. FORESTA			N. civico	-
Piano	T1-2					
Immobile n. 2						
Comune	C285 - CAULONIA (RC)					
Catasto	TERRENI					
Foglio	93	Particella	242	Subalterno	-	
Natura	EU - ENTE URBANO		Consistenza	38 are		
<i>Identificativo dell'immobile nella formalità precedente:</i>						
Comune	C285 - CAULONIA (RC)					
Catasto	TERRENI					
Foglio	93	Particella	166	Subalterno	-	
Immobile n. 3						
Comune	C285 - CAULONIA (RC)					
Catasto	TERRENI					
Foglio	93	Particella	203	Subalterno	-	
Natura	T - TERRENO		Consistenza	6 are 80 centiare		
Immobile n. 4						
Comune	E212 - GROTTERIA (RC)					
Catasto	FABBRICATI					
Sezione urbana	-	Foglio 45	Particella	527	Subalterno	2
Natura	C - FABBRICATO IN CORSO DI COSTRUZIONE		Consistenza	-		
Indirizzo		C.DA GROTTERIA MARE			N. civico	-
Immobile n. 5						
Comune	H456 - ROCCELLA IONICA (RC)					
Catasto	FABBRICATI					
Sezione urbana	-	Foglio 40	Particella	141	Subalterno	15
Natura	A3 - ABITAZIONE DI TIPO ECONOMICO		Consistenza	7 vani		
Indirizzo		VIA GIARDINI			N. civico	-
Scala	B					
Immobile n. 6						
Comune	H456 - ROCCELLA IONICA (RC)					
Catasto	FABBRICATI					
Sezione urbana	-	Foglio 40	Particella	141	Subalterno	22
Natura	C6 - STALLE, SCUDERIE, RIMESSE, AUTORIMESSE		Consistenza	30 metri quadri		
Indirizzo		VIA GIARDINI			N. civico	-
Piano	PS1					

Agenzia delle Entrate - Ufficio provinciale di REGGIO CALABRIA - Territorio
Servizio di Pubblicità Immobiliare
Nota di iscrizione

Registro generale n. 11916

Registro particolare n. 893

Presentazione n. 8 del 14/06/2013

Sezione C - Soggetti

A favore

Soggetto n. 1 In qualità di -

Denominazione o ragione sociale BANCA NAZIONALE DEL LAVORO S.P.A.

Sede ROMA (RM)

Codice fiscale 09339391006

Domicilio ipotecario eletto -

Relativamente all'unità negoziale n. 1 Per il diritto di PROPRIETA'

Per la quota di 1/2

Contro

Soggetto n. 1 In qualità di -

Cognome

Nato il

Sesso M

Relativamente all'unità negoziale n. 1 Per il diritto di PROPRIETA'

Per la quota di 1/2

Sezione D - Ulteriori informazioni

Descrizione della condizione risolutiva cui è sottoposta l'ipoteca e/o dei titoli di credito allegati (ovvero altri prospetti che si ritiene utile pubblicare)



Agenzia delle Entrate - Ufficio provinciale di REGGIO CALABRIA - Territorio
Servizio di Pubblicità Immobiliare
Nota di trascrizione

Registro generale n. 12421

Registro particolare n. 8466

Presentazione n. 53 del 20/06/2013

Sezione riservata all'Ufficio

Liquidazione	Totale	€ 267,00		
	Imposta ipotecaria	€ 168,00	Imposta di bollo	€ 59,00
	Tassa ipotecaria	€ 40,00	Sanzioni amministrative	-

Eseguita la formalità.

Somma pagata € 267,00 (Duecentosessantasette/00)

Ricevuta/Prospetto di cassa n. 12833

Protocollo di richiesta RC 64081/1 del 2013

Il Conservatore
Gerente CUCCIO DOMENICO

Sezione A - Generalità

Dati relativi al titolo

Descrizione	ATTO GIUDIZIARIO		
Data	31/05/2013	Numero di repertorio	793/13
Pubblico ufficiale	TRIBUNALE DI LOCRI	Codice fiscale	81001880806
Sede	LOCRI (RC)		

Dati relativi alla convenzione

Specie	ATTO ESECUTIVO O CAUTELARE
Descrizione	726 VERBALE DI PIGNORAMENTO IMMOBILI
Voltura catastale automatica	NO

Altri dati

Sono presenti nella sezione D parti libere relative a sezione A

Richiedente AVV. PAOLETTI FRANCESCO
Indirizzo FRAZIONE GIMIGLIANO 63091 VENAROTTA

Dati riepilogativi

Unità negoziali 1 Soggetti a favore 2 Soggetti contro 1

Sezione B - Immobili

Unità negoziale n. 1

Immobile n. 1
Comune H456 - ROCCELLA IONICA (RC)



Agenzia delle Entrate - Ufficio provinciale di REGGIO CALABRIA - Territorio
Servizio di Pubblicità Immobiliare
Nota di trascrizione

Registro generale n. 12421

Registro particolare n. 8466

Presentazione n. 53 del 20/06/2013

Catasto	FABBRICATI				
Sezione urbana	- Foglio 40	Particella	141	Subalterno	15
Natura	A3 - ABITAZIONE DI TIPO ECONOMICO	Consistenza	7 vani		
Indirizzo	VIA DEI GIARDINI			N. civico	-
Scala	B Interno 1 Piano	T			
Immobile n. 2					
Comune	H456 - ROCCELLA IONICA (RC)				
Catasto	FABBRICATI				
Sezione urbana	- Foglio 40	Particella	141	Subalterno	22
Natura	C6 - STALLE, SCUDERIE, RIMESSE, AUTORIMESSE	Consistenza		30 metri quadri	
Indirizzo	VIA DEI GIARDINI			N. civico	-
Piano	S1				

Sezione C - Soggetti

A favore

Soggetto n. 1 In qualità di -

Denominazione

Sede

Codice fiscale 01065210443

Relativamente all'unità negoziale n. 1 Per il diritto di PROPRIETA'

Per la quota di 1/1

Contro

Soggetto n. 1 In qualità di -

Cognome

Nato il

Sesso M

Relativamente all'unità negoziale n. 1 Per il diritto di PROPRIETA'

Per la quota di 1000/1000 In regime di COMUNIONE LEGALE

Con (soggetto n.2)

Sezione D - Ulteriori informazioni

Altri aspetti che si ritiene utile indicare ai fini della pubblicità immobiliare

L'AVVOCATO FRANCESCO PAOLETTI ELEGGE DOMICILIO PRESSO LO STUDIO DELL' AVV. SERGIO LOMBARDO
SITO A ROCCELLA IONICA VIA UMBERTO I° N. 10

Agenzia delle Entrate - Ufficio provinciale di REGGIO CALABRIA - Territorio
Servizio di Pubblicità Immobiliare
Nota di trascrizione

Registro generale n. 642

Registro particolare n. 563

Presentazione n. 39 del 14/01/2014

Sezione riservata all'Ufficio

Liquidazione	Totale	€ 299,00		
	Imposta ipotecaria	€ 200,00	Imposta di bollo	€ 59,00
	Tassa ipotecaria	€ 40,00	Sanzioni amministrative	-

Eseguita la formalità.

Somma pagata € 299,00 (Duecentonovantanove/00)

Ricevuta/Prospetto di cassa n. 749

Protocollo di richiesta RC 2916/1 del 2014

Il Conservatore

Conservatore DENISI MARGHERITA CARMELA

Sezione A - Generalità

Dati relativi al titolo

Descrizione	ATTO GIUDIZIARIO		
Data	13/12/2013	Numero di repertorio	1080
Pubblico ufficiale	UFFICIALE GIUDIZIARIO TRIBUNALE LOCRI	Codice fiscale	81003370806
Sede	LOCRI (RC)		

Dati relativi alla convenzione

Specie	ATTO ESECUTIVO O CAUTELARE
Descrizione	726 VERBALE DI PIGNORAMENTO IMMOBILI
Voltura catastale automatica	NO

Altri dati

Non sono presenti nella sezione D parti libere relative alle sezioni A, B e C

Richiedente STUDIO ASSOCIATO MARIA
DANIELA GRILLO**Indirizzo** VIA CASTELLO N.5 - REGGIO CALABRIA**Dati riepilogativi**

Unità negoziali	1	Soggetti a favore	1	Soggetti contro	1
------------------------	---	--------------------------	---	------------------------	---

Sezione B - Immobili

Unità negoziale n. 1

Agenzia delle Entrate - Ufficio provinciale di REGGIO CALABRIA - Territorio
Servizio di Pubblicità Immobiliare
Nota di trascrizione

Registro generale n. 642

Registro particolare n. 563

Presentazione n. 39 del 14/01/2014

Immobile n. 1

Comune C285 - CAULONIA (RC)
Catasto FABBRICATI
Sezione urbana - Foglio 93 Particella 242 Subalterno 1
Natura C - FABBRICATO IN CORSO DI COSTRUZIONE Consistenza -
Indirizzo LOC. FORESTA N. civico -
Piano T12

Immobile n. 2

Comune C285 - CAULONIA (RC)
Catasto TERRENI
Foglio 93 Particella 242 Subalterno -
Natura T - TERRENO Consistenza 38 are

Immobile n. 3

Comune C285 - CAULONIA (RC)
Catasto TERRENI
Foglio 93 Particella 203 Subalterno -
Natura T - TERRENO Consistenza 6 are 80 centiare

Immobile n. 4

Comune E212 - GROTTERIA (RC)
Catasto FABBRICATI
Sezione urbana - Foglio 45 Particella 527 Subalterno 2
Natura C - FABBRICATO IN CORSO DI COSTRUZIONE Consistenza -
Indirizzo C.DA GROTTERIA A MARE N. civico -

Immobile n. 5

Comune H456 - ROCCELLA IONICA (RC)
Catasto FABBRICATI
Sezione urbana - Foglio 40 Particella 141 Subalterno 15
Natura A3 - ABITAZIONE DI TIPO ECONOMICO Consistenza -
Indirizzo VIA GIARDINI N. civico -

Immobile n. 6

Comune H456 - ROCCELLA IONICA (RC)
Catasto FABBRICATI
Sezione urbana - Foglio 40 Particella 141 Subalterno 22
Natura C6 - STALLE, SCUDERIE, RIMESSE, AUTORIMESSE Consistenza 30 metri quadri
Indirizzo VIA GIARDINI N. civico -
Piano S1

Sezione C - Soggetti

A favore

Soggetto n. 1 In qualità di -
Denominazione o ragione sociale BANCA NAZIONALE DEL LAVORO S.P.A.
Sede ROMA (RM)
Codice fiscale 09339391006

Agenzia delle Entrate - Ufficio provinciale di REGGIO CALABRIA - Territorio
Servizio di Pubblicità Immobiliare
Nota di trascrizione

Registro generale n. 642

Registro particolare n. 563

Presentazione n. 39 del 14/01/2014

Relativamente all'unità negoziale n. 1 Per il diritto di PROPRIETA'
Per la quota di 1/2

Contro

Soggetto n. 1 In qualità di -

Cognome

Nato il

Sesso M

Relativamente all'unità negoziale n. 1 Per il diritto di PROPRIETA'
Per la quota di 1/2

Sezione D - Ulteriori informazioni

Altri aspetti che si ritiene utile indicare ai fini della pubblicità immobiliare



Agenzia delle Entrate - Ufficio provinciale di REGGIO CALABRIA - Territorio
Servizio di Pubblicità Immobiliare
Nota di trascrizione

Registro generale n. 1614

Registro particolare n. 1452

Presentazione n. 41 del 24/01/2014

Sezione riservata all'Ufficio

Liquidazione	Totale	€ 299,00	Imposta di bollo	€ 59,00
	Imposta ipotecaria	€ 200,00	Sanzioni amministrative	-
	Tassa ipotecaria	€ 40,00		

Eseguita la formalità.

Somma pagata € 299,00 (Duecentonovantanove/00)

Ricevuta/Prospetto di cassa n. 1703

Protocollo di richiesta RC 7523/1 del 2014

Il Conservatore

Conservatore DENISI MARGHERITA CARMELA

Sezione A - Generalità**Dati relativi al titolo**

Descrizione	ATTO GIUDIZIARIO	Numero di repertorio	1122
Data	28/12/2013	Codice fiscale	81003370806
Pubblico ufficiale	TRIBUNALE		
Sede	LOCRI (RC)		

Dati relativi alla convenzione

Specie	ATTO ESECUTIVO O CAUTELARE
Descrizione	726 VERBALE DI PIGNORAMENTO IMMOBILI
Voltura catastale automatica	NO

Altri dati

Non sono presenti nella sezione D parti libere relative alle sezioni A, B e C

Richiedente C.S.M. SAS DI NATALIA RAFFAELE
0963 43629

Indirizzo VIA G. D'ALESSANDRIA 21 VIBO VALENTIA

Dati riepilogativi

Unità negoziali 2 Soggetti a favore 1 Soggetti contro 2

Sezione B - Immobili

Unità negoziale n. 1

Agenzia delle Entrate - Ufficio provinciale di REGGIO CALABRIA - Territorio
Servizio di Pubblicità Immobiliare
Nota di trascrizione

Registro generale n. 1614

Registro particolare n. 1452

Presentazione n. 41 del 24/01/2014

Immobile n. 1

Comune H456 - ROCCELLA IONICA (RC)

Catasto FABBRICATI

Sezione urbana - Foglio 40

Natura A3 - ABITAZIONE DI TIPO ECONOMICO

Particella 141

Consistenza -

Subalterno 15

Indirizzo VIA GIARDINI

N. civico -

Immobile n. 2

Comune H456 - ROCCELLA IONICA (RC)

Catasto FABBRICATI

Sezione urbana - Foglio 40

Natura C6 - STALLE, SCUDERIE, RIMESSE, AUTORIMESSE

Particella 141

Consistenza -

Subalterno 22
30 metri quadri

Indirizzo VIA GIARDINI

N. civico -

Unità negoziale n. 2

Immobile n. 1

Comune C285 - CAULONIA (RC)

Catasto TERRENI

Foglio 93 Particella 203

Natura T - TERRENO

Subalterno -

Consistenza 6 are 80 centiare

Immobile n. 2

Comune E212 - GROTTERIA (RC)

Catasto FABBRICATI

Sezione urbana - Foglio 45

Natura C - FABBRICATO IN CORSO DI COSTRUZIONE

Particella 527

Consistenza -

Subalterno 2

Immobile n. 3

Comune C285 - CAULONIA (RC)

Catasto FABBRICATI

Sezione urbana - Foglio 93

Natura C - FABBRICATO IN CORSO DI COSTRUZIONE

Particella 242

Consistenza -

Subalterno 1

Identificativo dell'immobile nella formalità precedente:

Comune C285 - CAULONIA (RC)

Catasto FABBRICATI

Sezione urbana - Foglio 93

Particella 166

Subalterno -

Immobile n. 4

Comune C285 - CAULONIA (RC)

Catasto TERRENI

Foglio 93 Particella 166

Natura EU - ENTE URBANO

Subalterno -

Consistenza -

Agenzia delle Entrate - Ufficio provinciale di REGGIO CALABRIA - Territorio
Servizio di Pubblicità Immobiliare
Nota di trascrizione

Registro generale n. 1614
Registro particolare n. 1452

Presentazione n. 41 del 24/01/2014

Sezione C - Soggetti

A favore

Soggetto n. 1 In qualità di -
Denominazione o ragione sociale BANCA CARIME S.P.A
Sede COSENZA (CS)
Codice fiscale 13336590156
- Relativamente all'unità negoziale n. 1 Per il diritto di PROPRIETA'
Per la quota di 1/1
- Relativamente all'unità negoziale n. 2 Per il diritto di PROPRIETA'
Per la quota di 1/2

Contro

Soggetto n. 1 In qualità di -
Cognome [REDACTED]
Nato il [REDACTED]
Sesso M
- Relativamente all'unità negoziale n. 1 Per il diritto di PROPRIETA'
Per la quota di 1/2 In regime di COMUNIONE LEGALE
Con [REDACTED] (soggetto n.2)
- Relativamente all'unità negoziale n. 2 Per il diritto di PROPRIETA'
Per la quota di 1/4 In regime di COMUNIONE LEGALE
Con [REDACTED]
Soggetto n. 2
Cognome [REDACTED]
Nata il [REDACTED]
Sesso F Codice fiscale [REDACTED]
- Relativamente all'unità negoziale n. 1 Per il diritto di PROPRIETA'
Per la quota di 1/2 In regime di COMUNIONE LEGALE
Con [REDACTED] (soggetto n.1)
- Relativamente all'unità negoziale n. 2 Per il diritto di PROPRIETA'
Per la quota di 1/4 In regime di COMUNIONE LEGALE
Con [REDACTED] (soggetto n.1)

Sezione D - Ulteriori informazioni

Altri aspetti che si ritiene utile indicare ai fini della pubblicità immobiliare



Agenzia delle Entrate - Ufficio provinciale di REGGIO CALABRIA - Territorio
Servizio di Pubblicità Immobiliare
Nota di trascrizione

Registro generale n. 1614

Registro particolare n. 1452

Presentazione n. 41 del 24/01/2014

Annotazioni

Non sono presenti annotazioni

Comunicazioni

Non sono presenti comunicazioni

Rettifiche

Trascrizione presentata il 31/03/2014

Registro particolare n. 5826

Registro generale n. 7022

Tipo di atto: 8726 - VERBALE DI PIGNORAMENTO IMMOBILI

Formalità successive (nelle quali la nota è formalità di riferimento)

Non sono presenti formalità successive



Agenzia delle Entrate - Ufficio provinciale di REGGIO CALABRIA - Territorio
Servizio di Pubblicità Immobiliare
Nota di trascrizione

Registro generale n. 7022

Registro particolare n. 5826

Presentazione n. 39 del 31/03/2014

Sezione riservata all'Ufficio

Liquidazione	Totale	€ 299,00		
	Imposta ipotecaria	€ 200,00	Imposta di bollo	€ 59,00
	Tassa ipotecaria	€ 40,00	Sanzioni amministrative	-

Eseguita la formalità.

Somma pagata € 299,00 (Duecentonovantanove/00)

Ricevuta/Prospetto di cassa n. 7088

Protocollo di richiesta RC 32481/1 del 2014

Il Conservatore
Gerente CUCCIO DOMENICO

Sezione A - Generalità

Dati relativi al titolo

Descrizione	ATTO GIUDIZIARIO		
Data	28/12/2013	Numero di repertorio	1122
Pubblico ufficiale	TRIBUNALE	Codice fiscale	81003370806
Sede	LOCRI (RC)		

Dati relativi alla convenzione

Specie	ATTO ESECUTIVO O CAUTELARE
Descrizione	8726 VERBALE DI PIGNORAMENTO IMMOBILI
Voltura catastale automatica	NO

Altri dati

Formalità di riferimento: - Numero di registro particolare 1452 del 24/01/2014

Sono presenti nella sezione D parti libere relative a sezione A, sezione B, sezione C

Richiedente C.S.M. SAS DI NATALIA RAFFAELE
0963 43629

Indirizzo VIA G. D'ALESSANDRIA 21 VIBO VALENTIA

Dati riepilogativi

Unità negoziali 2 Soggetti a favore 1 Soggetti contro 2

Sezione B - Immobili

Unità negoziale n. 1

Agenzia delle Entrate - Ufficio provinciale di REGGIO CALABRIA - Territorio
Servizio di Pubblicità Immobiliare
Nota di trascrizione

Registro generale n. 7022

Registro particolare n. 5826

Presentazione n. 39

del 31/03/2014

Immobile n. 1

Comune H456 - ROCCELLA IONICA (RC)

Catasto FABBRICATI

Sezione urbana - Foglio 40

Natura A3 - ABITAZIONE DI TIPO

ECONOMICO

Indirizzo VIA GIARDINI

Particella 141

Consistenza -

Subalterno 15

N. civico -

Immobile n. 2

Comune H456 - ROCCELLA IONICA (RC)

Catasto FABBRICATI

Sezione urbana - Foglio 40

Natura C6 - STALLE, SCUDERIE,

RIMESSE, AUTORIMESSE

Indirizzo VIA GIARDINI

Particella 141

Consistenza

Subalterno 22

30 metri quadri

N. civico -

Unità negoziale n. 2

Immobile n. 1

Comune C285 - CAULONIA (RC)

Catasto TERRENI

Foglio 93 Particella 203

Natura T - TERRENO

Subalterno -

Consistenza 6 are 80 centiare

Immobile n. 2

Comune E212 - GROTTERIA (RC)

Catasto FABBRICATI

Sezione urbana - Foglio 45

Natura C - FABBRICATO IN CORSO DI

COSTRUZIONE

Particella 527

Consistenza -

Subalterno 2

Immobile n. 3

Comune C285 - CAULONIA (RC)

Catasto FABBRICATI

Sezione urbana - Foglio 93

Natura C - FABBRICATO IN CORSO DI

COSTRUZIONE

Particella 242

Consistenza -

Subalterno 1

Identificativo dell'immobile nella formalità precedente:

Comune C285 - CAULONIA (RC)

Catasto FABBRICATI

Sezione urbana - Foglio 93

Particella 166

Subalterno -

Immobile n. 4

Comune C285 - CAULONIA (RC)

Catasto TERRENI

Foglio 93 Particella 166

Natura EU - ENTE URBANO

Subalterno -

Consistenza -

Agenzia delle Entrate - Ufficio provinciale di REGGIO CALABRIA - Territorio
Servizio di Pubblicità Immobiliare
Nota di trascrizione

Registro generale n. 7022

Registro particolare n. 5826

Presentazione n. 39 del 31/03/2014

Sezione C - Soggetti

A favore

Soggetto n. 1 In qualità di -
Denominazione o ragione sociale BANCA CARIME S.P.A.
Sede COSENZA (CS)
Codice fiscale 13336590156
- Relativamente all'unità negoziale n. 1 Per il diritto di PROPRIETA'
Per la quota di 1/1
- Relativamente all'unità negoziale n. 2 Per il diritto di PROPRIETA'
Per la quota di 1/2

Contro

Soggetto n. 1 In qualità di -
Cognome
Nato il
Sesso M
- Relativamente all'unità negoziale n. 1 Per il diritto di PROPRIETA'
Per la quota di 1/2
- Relativamente all'unità negoziale n. 2 Per il diritto di PROPRIETA'
Per la quota di 1/2

Soggetto n. 2 In qualità di -
Cognome
Nata il
Sesso F
- Relativamente all'unità negoziale n. 1 Per il diritto di PROPRIETA'
Per la quota di 1/2

Sezione D - Ulteriori informazioni

Altri aspetti che si ritiene utile indicare ai fini della pubblicità immobiliare

CON LA PRESENTE NOTA SI PRECISA CHE, DIVERSAMENTE DA QUANTO RIPORTATO NELLA FORMALITA' ORIGINALIA, LA QUOTA PIGNORATA DEL BENE MEGLIO DESCRITTO CON L'UNITA' NEGOZIALE 2) PARI A 1/2 DELLA P.P. DEVE INTENDERSI DI ESCLUSIVA PROPRIETA' DEL SIGNOR TERRAMOTO VINCENZO.

Ufficio Provinciale di REGGIO CALABRIA - Territorio
Servizio di Pubblicità Immobiliare

Protocollo n. RC 46683 del 2015
Pag. 32 - Fine

Il presente documento e' relativo agli stati di 1 soggetti e/o nuclei familiari, comprende 9 formalita' e consta di complessive 32 pagine. Per l'esecuzione del certificato sono state visionate 9 note.

Elementi per la liquidazione

- Numero di soggetti e/o nuclei familiari: 1
- Numero di note visionate 9 di cui allegate 9
- Numero di pagine complessive: 32

Totale per tributo in EURO

Tassa ipotecaria	48,00
Imposta di bollo	128,00

Il presente prospetto di liquidazione non costituisce quietanza.



CONSERVATORE
(DENISI MARGHERITA CARMELA)

