



MINISTERO DELLE FINANZE

DIREZIONE GENERALE DEL CATASTO E DEI SERVIZI TECNICI ERARIALI

ACCERTAMENTO GENERALE DELLA PROPRIETA' IMMOBILIARE URBANA

(R. DECRETO LEGGE 13 APRILE 1939 XVII N° 652)

Planimetria degli immobili urbani denunciati con la Scheda N° 23770517

Comune **MARONE**

Via **CARLUCCIO** N. 26

23770517



In Segnato originale, nome, numero, etc. non vanno ritoccati

ACCERTAMENTO GENERALE DELLA PROPRIETA' IMMOBILIARE URBANA
 (R.D.L. 13 aprile 1939-XVII, n. 652)

COMUNE
 di **MARONE**

Talloncino di riscontro
 DELLA
SCHEDA NUMERO
23770517

AVVERTENZA: Il presente talloncino deve essere incollato a cura del dichiarante sulla planimetria (riprodurrane la unita immobiliare denunciata con la presente scheda) da presentarsi ai sensi dell'articolo 7 del R. D. L. 13 aprile 1939-XVII, n. 652.

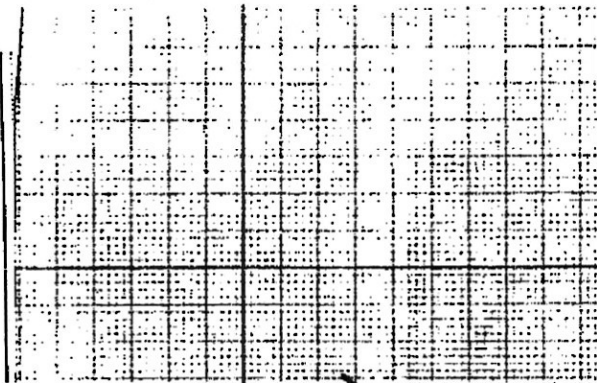

ALBERTO ENRI GIULI

P.T.

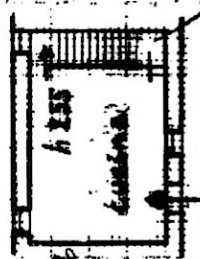

ALBERTO ENRI GIULI



MANAGER Via Cassanese sottoscala

