

TRIBUNALE DI GROSSETO

SEZIONE CIVILE

ESECUZIONE IMMOBILIARE N. 23/2021 RIUNITA CON N.48/2022 R.G.E.I.

ALLEGATO A01 - *DOCUMENTAZIONE CATASTALE*

Il Consulente Tecnico d'Ufficio
dott. arch. Claudia CASALINI

LOTTO UNICO

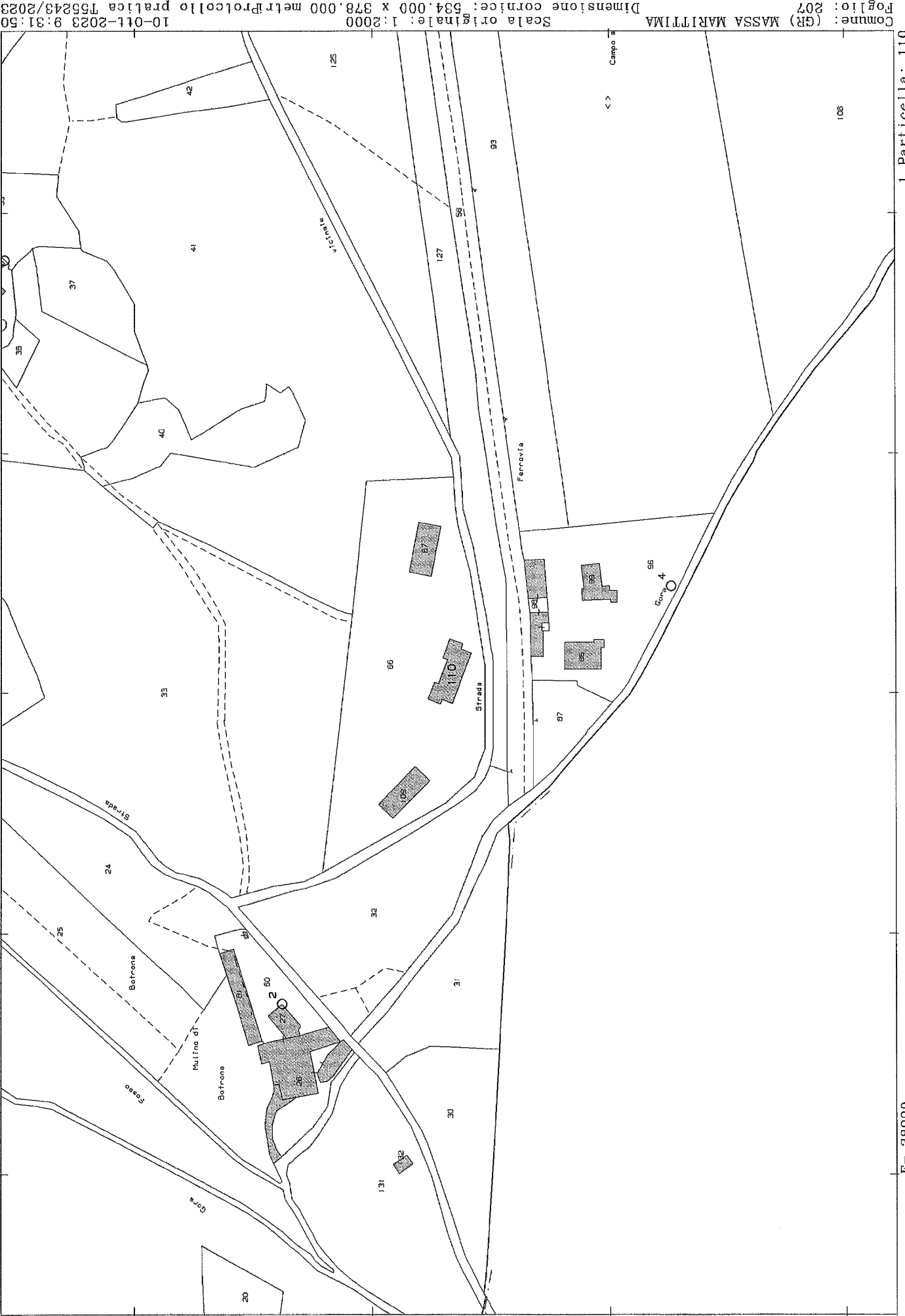

Comune: (GR) MASSA MARIITIMA
 Foglio: 207
 Scala originale: 1:2000
 Dimensione cornice: 534.000 x 378.000 metri
 Protocollo pratica T55243/2023
 10-011-2023 9:31:50

**Agenzia delle Entrate
CATASTO FABBRICATI
Ufficio Provinciale di
Grosseto**

Dichiarazione protocollo n. GR0053789 del 15/09/2016

Planimetria di u.i.u. in Comune di Massa Marittima

Via Della Cava (valpiana)

civ. SNC

Identificativi Catastali:

Sezione:

Foglio: 207

Particella: 110

Subalterno: 1

Scheda n. 1

Scala 1: 200

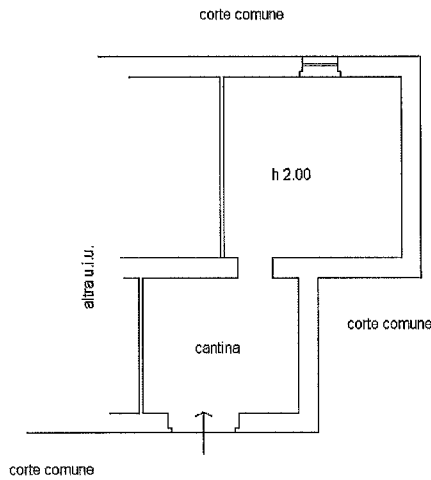

PIANO TERRENO

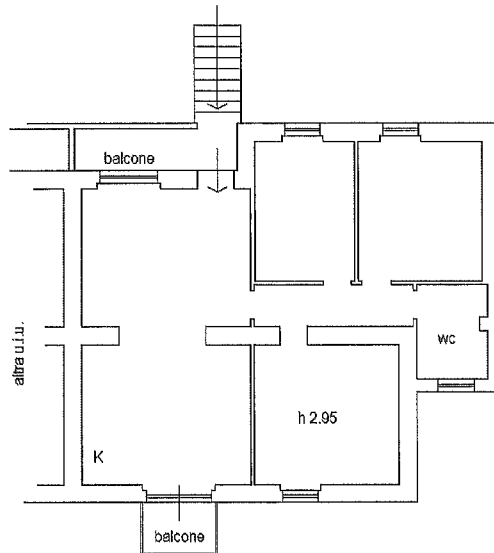

PIANO PRIMO



Ultima planimetria in atti

Data: 14/02/2022 - n. T146067 - Richiedente: FRNVTR66T27E472Z

Totale schede: 1 - Formato di acquisizione: A4(210x297) - Formato stampa richiesto: A4(210x297)

Catasto dei Fabbricati - Situazione al 14/02/2022 - Comune di MASSA MARITTIMA (F032) - < Foglio: 207 - Particella: 110 - Subalterno: 1 >
VIA DELLA CAVA SNC piano: T-1;

Elenco immobili fabbricati

Situazione degli atti informatizzati al **09/02/2023**

Dati della richiesta: **siti nel comune di MASSA MARITTIMA (F032) (GR) Foglio 207 Particella 110**

Immobili 4.



Dati identificativi

Dati di classamento

Indirizzo

	Dati identificativi	Dati di classamento	Indirizzo
1	Foglio 207 Part. 110 Sub. 4	Categoria A/4^a Classe 2 Consistenza 6.5 vani Rendita Euro 335,70	VIA DELLA CAVA Piano T-2
2	Foglio 207 Part. 110 Sub. 3	Categoria A/4^a Classe 2 Consistenza 6.5 vani Rendita Euro 335,70	VIA DELLA CAVA Piano T-2
3	Foglio 207 Part. 110 Sub. 2	Categoria A/4^a Classe 2 Consistenza 6.5 vani Rendita Euro 335,70	VIA DELLA CAVA Piano T-1
4	Foglio 207 Part. 110 Sub. 1	Categoria A/4^a Classe 2 Consistenza 6.5 vani Rendita Euro 335,70	VIA DELLA CAVA n. SNC Piano T-1

Visura telematica

Tributi speciali: Euro 0,90

Legenda

a) A/4: Abitazioni di tipo popolare

Catasto fabbricati
Visura storica per immobile

Situazione degli atti informatizzati dall'impianto meccanografico al 10/10/2023



Immobile di catasto fabbricati



Causali di aggiornamento ed annotazioni

Informazioni riportate negli atti del catasto al 10/10/2023

Dati identificativi: Comune di **MASSA MARITTIMA (F032) (GR)**

Foglio **207** Particella **110** Subalterno **1**

Particelle corrispondenti al catasto terreni

Comune di **MASSA MARITTIMA (F032) (GR)**

Foglio **207** Particella **110**

Classamento:

Rendita: **Euro 335,70**

Categoria **A/4^a**, Classe **2**, Consistenza **6,5 vani**

Foglio **207** Particella **110** Subalterno **1**

Indirizzo: VIA DELLA CAVA n. SNC Piano T-1

Dati di superficie: Totale: **130 m²** Totale escluse aree scoperte ^{b)}: **126 m²**

> Intestati catastali



> Dati identificativi

 **dall'impianto al 18/03/2003**

Impianto meccanografico del 30/06/1987

Immobile predecessore

Comune di **MASSA MARITTIMA (F032) (GR)**

Foglio **207** Particella **68** Subalterno **1**

📅 dal **18/03/2003**

Immobile attuale

Comune di **MASSA MARITTIMA (F032) (GR)**

Foglio **207** Particella **110** Subalterno **1**

VARIAZIONE IDENTIFICATIVI PER ALLINEAMENTO
MAPPE del 18/03/2003 Pratica n. 34729 in atti dal
18/03/2003 (n. 2364.1/2003)

Annotazioni: sostituisce il num 68/1 fog 207

> **Indirizzo**

📅 dal **19/03/1985** al **19/03/1985** antecedente
l'impianto meccanografico

Immobile predecessore

Comune di **MASSA MARITTIMA (F032) (GR)**

Foglio **207** Particella **68** Subalterno **1**

LOCALITA' BOTRONA Piano T - 1

Partita: **2159**

Impianto meccanografico del 30/06/1987

📅 dal **19/03/1985** al **18/03/2003**

Immobile predecessore

Comune di **MASSA MARITTIMA (F032) (GR)**

Foglio **207** Particella **68** Subalterno **1**

LOCALITA' BOTRONA

Partita: **1000202**

Voltura del 19/03/1985 in atti dal 19/08/1987 (n.
20/1986)

📅 dal **18/03/2003** al **10/08/2011**

Immobile attuale

Comune di **MASSA MARITTIMA (F032) (GR)**

Foglio **207** Particella **110** Subalterno **1**

LOCALITA' BOTRONA Piano T-1

VARIAZIONE IDENTIFICATIVI PER ALLINEAMENTO
MAPPE del 18/03/2003 Pratica n. 34729 in atti dal
18/03/2003 (n. 2364.1/2003)

Annotazioni: sostituisce il num 68/1 fog 207

📅 dal **10/08/2011** al **15/09/2016**

Immobile attuale

Comune di **MASSA MARITTIMA (F032) (GR)**

Foglio **207** Particella **110** Subalterno **1**

VIA DELLA CAVA Piano T-1

VARIAZIONE TOPONOMASTICA del 10/08/2011
Pratica n. GR0145394 in atti dal 10/08/2011
VARIAZIONE DI TOPONOMASTICA RICHIESTA DAL
COMUNE (n. 66510.1/2011)

📅 dal **15/09/2016**

Immobile attuale

Comune di **MASSA MARITTIMA (F032) (GR)**

Foglio **207** Particella **110** Subalterno **1**

VIA DELLA CAVA n. SNC Piano T-1

DIVERSA DISTRIBUZIONE DEGLI SPAZI INTERNI del
15/09/2016 Pratica n. GR0053789 in atti dal 15/09/2016
DIVERSA DISTRIBUZIONE DEGLI SPAZI INTERNI (n.
10797.1/2016)

> **Dati di classamento**

📅 dal 19/03/1985 al 01/01/1992

Immobile predecessore

Comune di **MASSA MARITTIMA (F032) (GR)**

Foglio **207** Particella **68** Subalterno **1**

Rendita: **Lire 871**

Categoria **A/4^e**, Classe **2**, Consistenza **6,5 vani**

Partita: **2159**

Impianto meccanografico del 30/06/1987

📅 dal 01/01/1992 al 18/03/2003

Immobile predecessore

Comune di **MASSA MARITTIMA (F032) (GR)**

Foglio **207** Particella **68** Subalterno **1**

Rendita: **Euro 335,70**

Rendita: **Lire 650.000**

Categoria **A/4^e**, Classe **2**, Consistenza **6,5 vani**

Partita: **1000202**

Variazione del quadro tariffario del 01/01/1992

📅 dal 18/03/2003 al 15/09/2016

Immobile attuale

Comune di **MASSA MARITTIMA (F032) (GR)**

Foglio **207** Particella **110** Subalterno **1**

Rendita: **Euro 335,70**

Categoria **A/4^e**, Classe **2**, Consistenza **6,5 vani**

VARIAZIONE IDENTIFICATIVI PER ALLINEAMENTO
MAPPE del 18/03/2003 Pratica n. 34729 in atti dal
18/03/2003 (n. 2364.1/2003)

Annotazioni: sostituisce il num 68/1 fog 207

📅 dal 15/09/2016 al 15/09/2017

Immobile attuale

Comune di **MASSA MARITTIMA (F032) (GR)**

Foglio **207** Particella **110** Subalterno **1**

Rendita: **Euro 335,70**

Categoria **A/4^e**, Classe **2**, Consistenza **6,5 vani**

DIVERSA DISTRIBUZIONE DEGLI SPAZI INTERNI del
15/09/2016 Pratica n. GR0053789 in atti dal 15/09/2016
DIVERSA DISTRIBUZIONE DEGLI SPAZI INTERNI (n.
10797.1/2016)

Annotazioni: classamento e rendita proposti (d.m.
701/94)

📅 dal 15/09/2017

Immobile attuale

Comune di **MASSA MARITTIMA (F032) (GR)**

Foglio **207** Particella **110** Subalterno **1**

Rendita: **Euro 335,70**

Categoria **A/4^e**, Classe **2**, Consistenza **6,5 vani**

VARIAZIONE NEL CLASSAMENTO del 15/09/2017
Pratica n. GR0059821 in atti dal 15/09/2017
VARIAZIONE DI CLASSAMENTO (n. 6972.1/2017)

Annotazioni: classamento e rendita non rettificati entro
dodici mesi dalla data di iscrizione in atti della
dichiarazione (d.m. 701/94)

> **Dati di superficie**

📅 dal 09/11/2015 al 15/09/2016

Immobile attuale

Comune di **MASSA MARITTIMA (F032) (GR)**

Foglio **207** Particella **110** Subalterno **1**

Totale: **127 m²**

Totale escluse aree scoperte : **127 m²**

Superficie di Impianto pubblicata il 09/11/2015

Dati relativi alla planimetria : data di presentazione
18/03/2003, prot. n. 000002364

📅 dal 15/09/2016

Immobile attuale

Comune di **MASSA MARITTIMA (F032) (GR)**

Foglio **207** Particella **110** Subalterno **1**

Totale: **130 m²**

Totale escluse aree scoperte : **126 m²**

DIVERSA DISTRIBUZIONE DEGLI SPAZI INTERNI del
15/09/2016 Pratica n. GR0053789 in atti dal 15/09/2016
Protocollo NSD n. DIVERSA DISTRIBUZIONE DEGLI
SPAZI INTERNI (n. 10797.1/2016) Dati relativi alla
planimetria : data di presentazione 15/09/2016, prot. n.
GR0053789
