

TRIBUNALE DI GROSSETO

SEZIONE CIVILE

ESECUZIONE IMMOBILIARE N. 23/2021 RIUNITA CON N.48/2022 R.G.E.I.

ALLEGATO A02 - *ELABORATO TECNICO – DATI METRICI*

Il Consulente Tecnico d'Ufficio
dott. arch. Claudia CASALINI

COROGRAFIA GENERALE

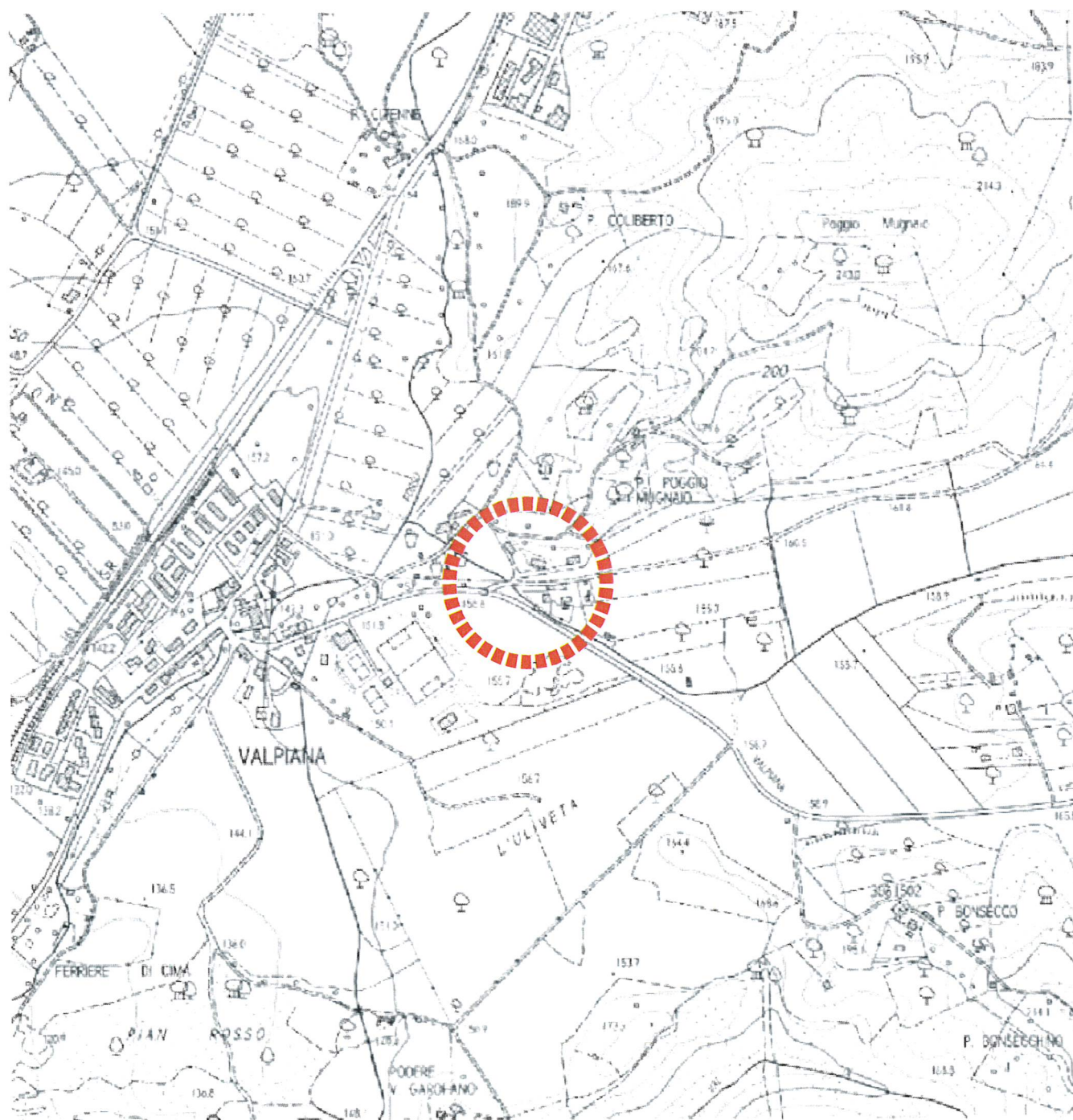

FABBRICATO IN OGGETTO

STATO ATTUALE

Rapp. 1:100

ABITAZIONE PIANO PRIMO

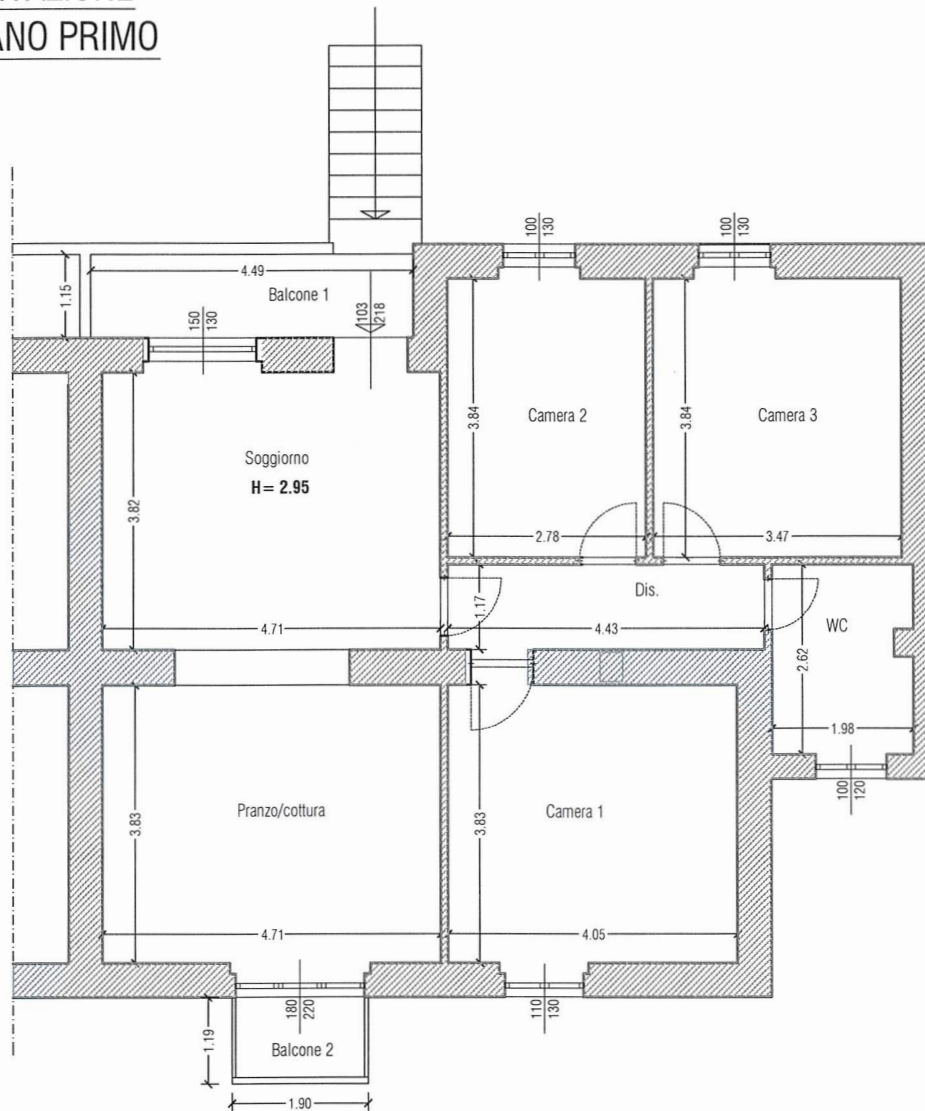

CALCOLO SUPERFICI CALPESTABILE

PT	Cantina	4,34	3,75	16,28		
		4,98	5,04	<u>25,10</u>		
				41,37	41,37	Cantina
P1	Cucina/P	4,71	3,83	18,04	18,04	
	Soggiorno	4,71	3,82	17,99	17,99	
	Camera 1	4,05	3,83	15,51	15,51	
	Disimp.	4,43	1,17	5,18	5,18	
	Camera 2	2,78	3,84	10,68	10,68	
	Camera 3	3,47	3,84	13,32	13,32	
	Bagno	1,98	2,62	5,19	<u>5,19</u>	
				80,73	80,73	Abitazione
	Balcone 1	4,49	1,15	5,16	3,90	
	Balcone 2	1,9	1,1	2,09	<u>5,02</u>	
				8,92	8,92	Balconi



STATO ATTUALE

Rapp. 1:100

CANTINA
PIANO TERRA

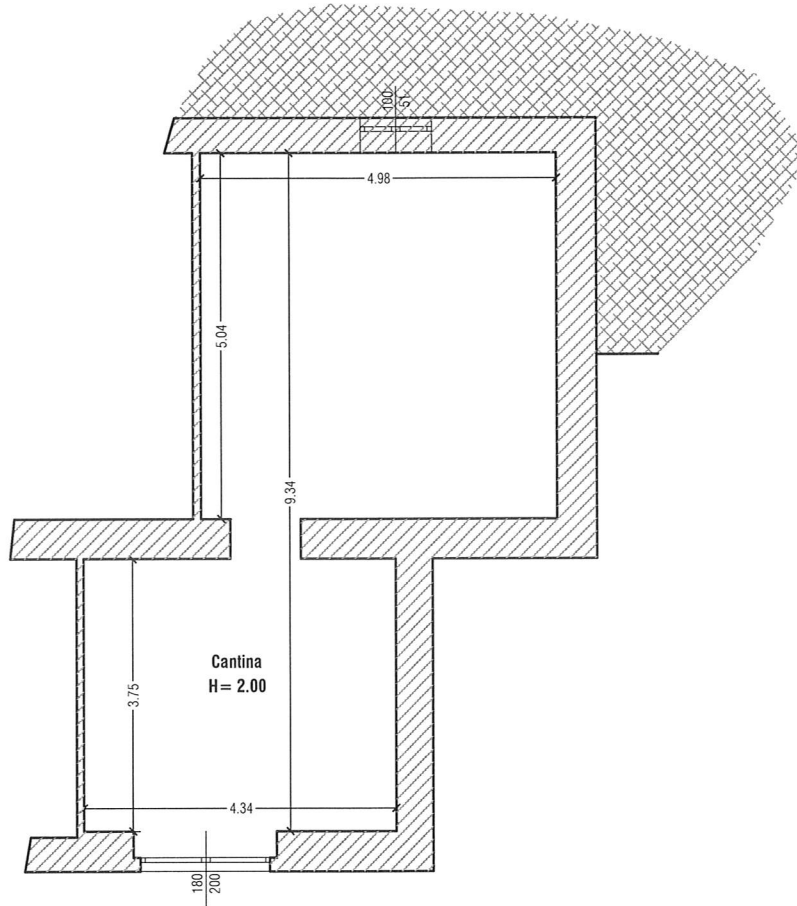

STATO ATTUALE

Rapp. 1:100

ABITAZIONE PIANO PRIMO

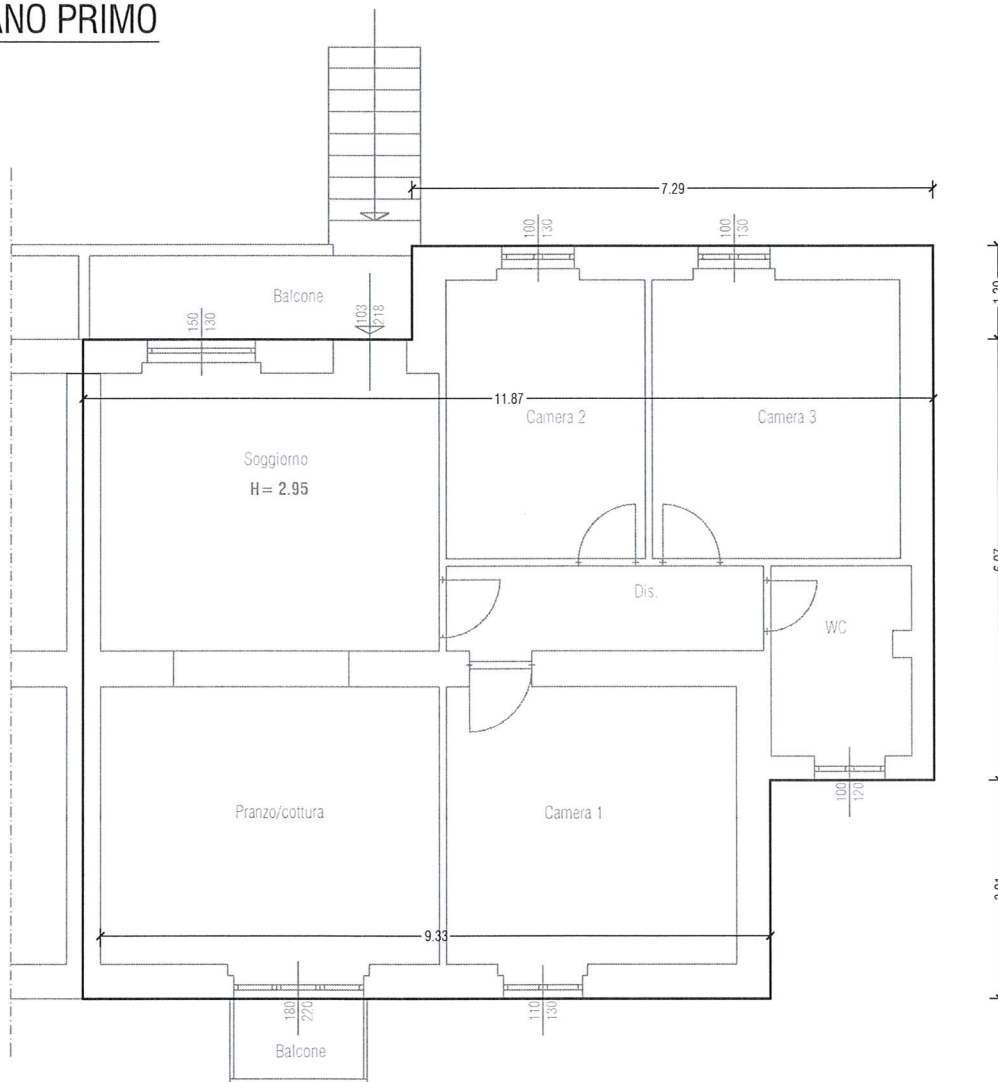

CALCOLO SUPERFICI LORDE E VOLUMI

PT	CANTINA	4,90	4,57	22,39		
		2,30	0,27	0,62		
		5,58	5,80	32,36		
				55,38	2,00	110,76 MC
P1	ABITAZIONE	9,33	3,01	28,08		
		11,87	6,07	72,05		
		7,29	1,29	9,40		
				109,54	2,95	323,14 MC

Nord



STATO ATTUALE

Rapp. 1:100

CANTINA
PIANO TERRA

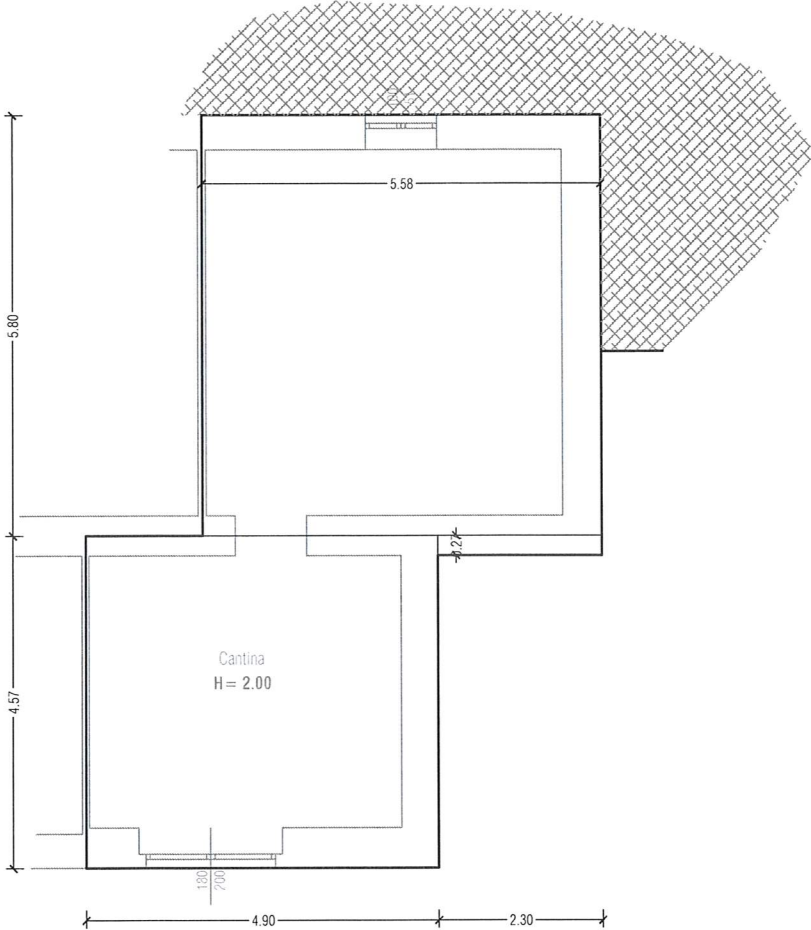

STATO SOVRAPPOSTO

Rapp. 1:100

ABITAZIONE PIANO PRIMO

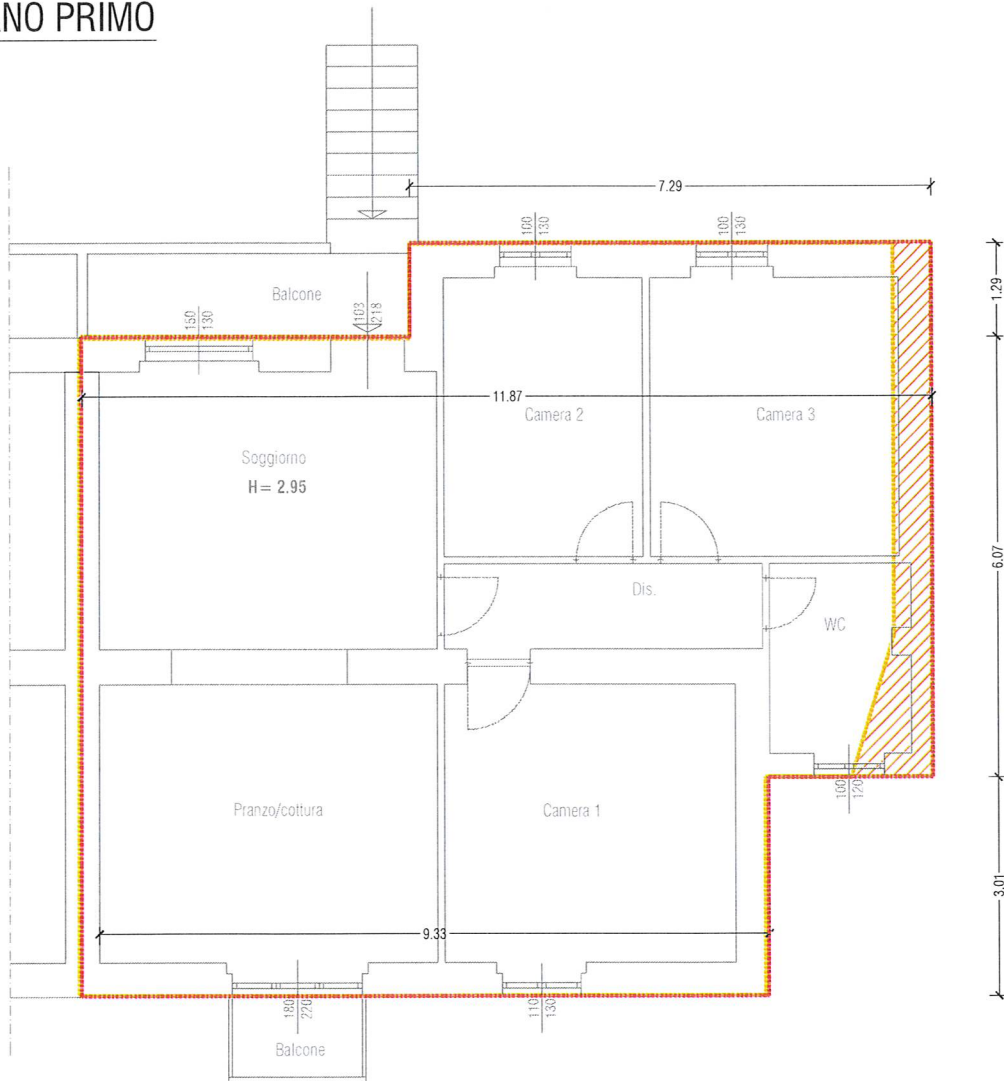

----- Stato Autorizzato

----- Stato Attuale

Nord



CALCOLO SUPERFICI LORDE E VOLUMI STATO AUTORIZZATO

PT	CANTINA	54,37	2,25	122,33 MC
P1	ABITAZIONE	105,51	2,90	305,98 MC
				<u>428,31 MC</u>

STATO SOVRAPPOSTO

Rapp. 1:100

CANTINA
PIANO TERRA

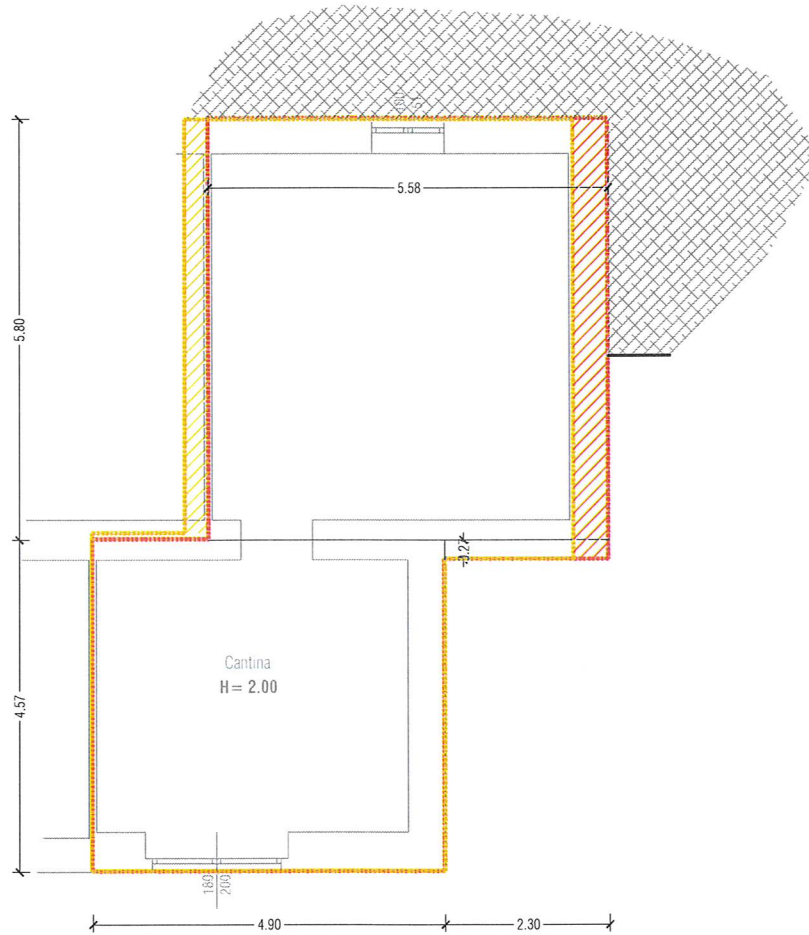

- Stato Autorizzato
- Stato Attuale

