

ALLEGATI FOTOGRAFICI

1° Lotto : *Fabbricato* (Appartamento uso ufficio in contrada Stazione)





Ingresso Ufficio





ingresso Ufficio

balcone



**Terrazzo
Anteriore**





Vani Uffici





Corridoio Disimpegno Ripostiglio





Bagno



2° Lotto : locale rimessa, Foglio 4, Particella 4143, Sub.28, locale deposito, Foglio 4, Particella 4140, Sub.39,

*Ingresso locale
rimessa*



Vista interna locale rimessa

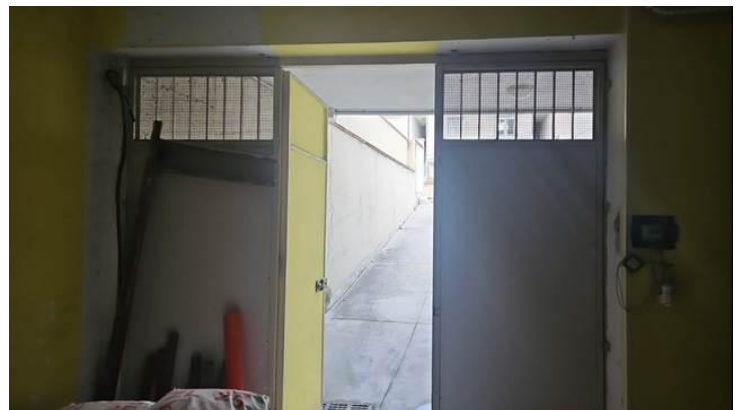

Locale Deposito: cantina



Ingresso locale deposito

Ingresso locale deposito



Locale deposito: cantina



3° lotto: Locale deposito, Via Lentella, distinto al Catasto Fabbricati detto Comune al Foglio 7, Particella 1123, Sub.12, cat. C/2 e Posto auto, Foglio 7, Particella 1123, Sub.16, cat. C/6,

Vista ingresso immobile

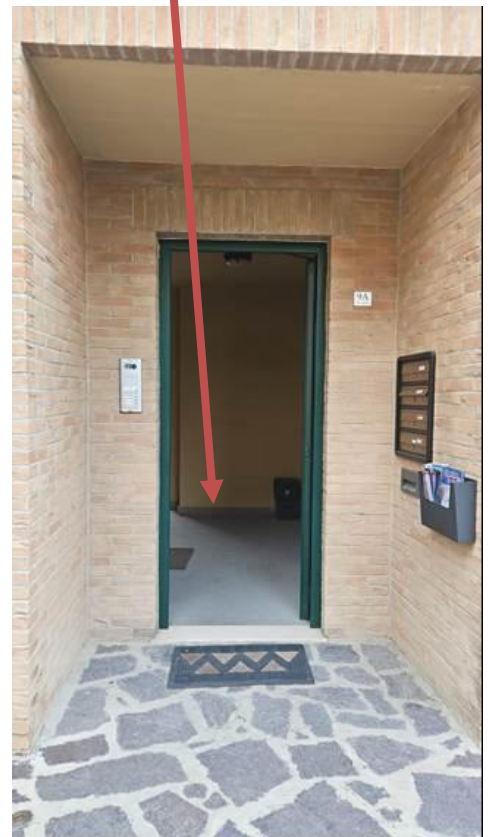

Locale deposito via Lentella





Accesso posto auto



Posto Auto

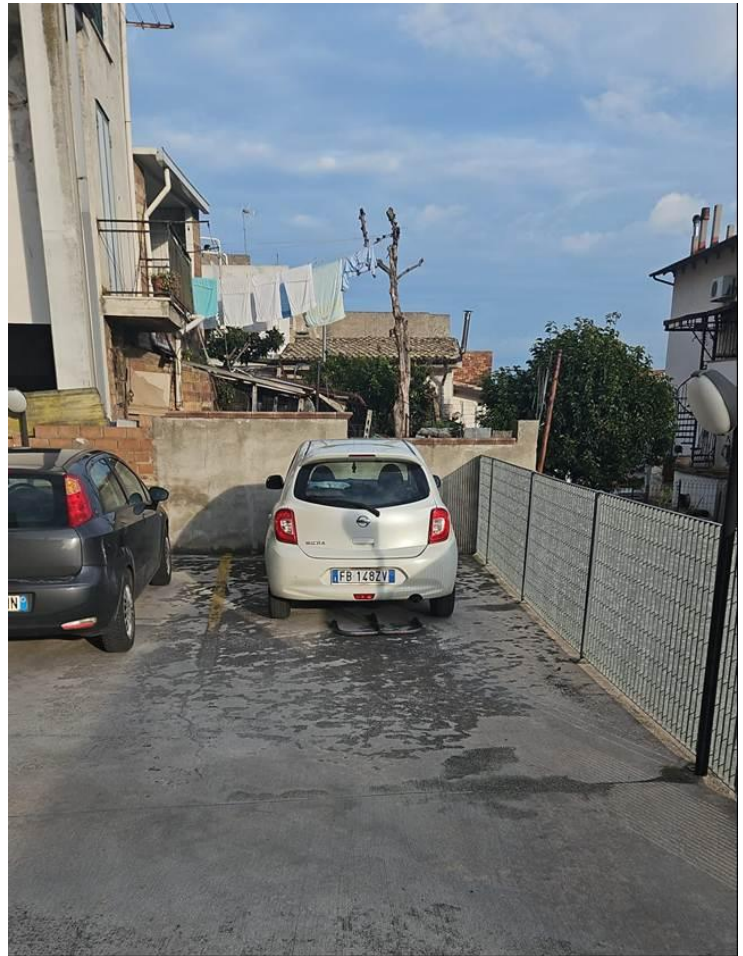

Vista laterale posto auto

