

**STUDIO TECNICO  
GEOM. GIAN PIERO BEORCHIA**

Via B. Stringher n° 25 – 33100 UDINE  
TEL. e FAX. 0432 – 506227  
e-mail: [gianpiero.beorchia@gmail.com](mailto:gianpiero.beorchia@gmail.com)  
PEC: [gianpiero.beorchia@geopec.it](mailto:gianpiero.beorchia@geopec.it)



Co



Cover

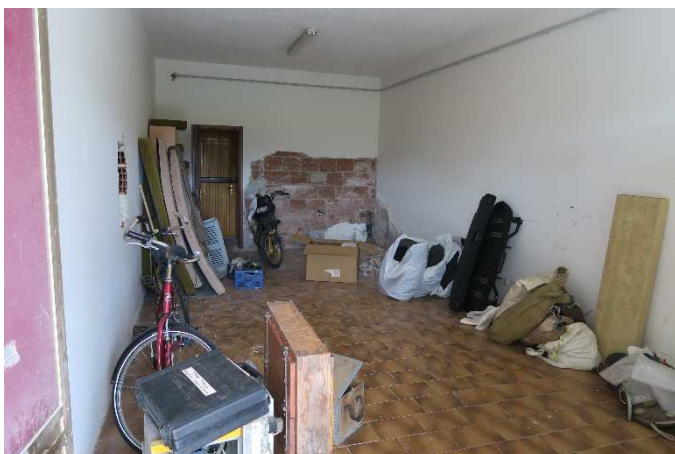
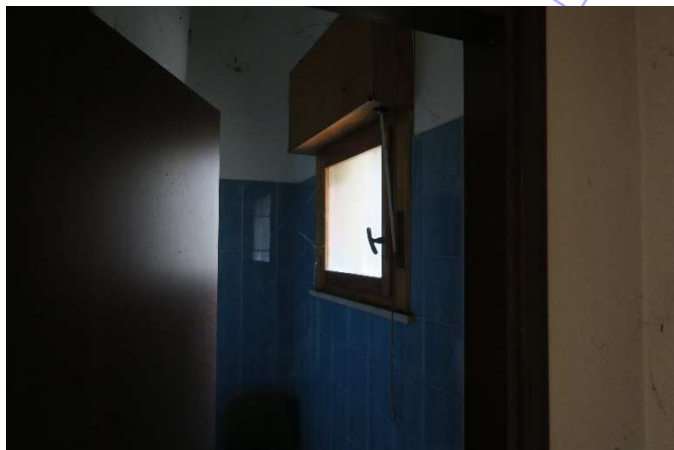

STUDIO TECNICO  
**GEOM. GIAN PIERO BEORCHIA**  
Via B. Stringher n° 25 – 33100 UDINE  
TEL. 0432 – 506227 FAX. 0432-506792  
e-mail: gianpiero.beorchia@gmail.com

it



Covered



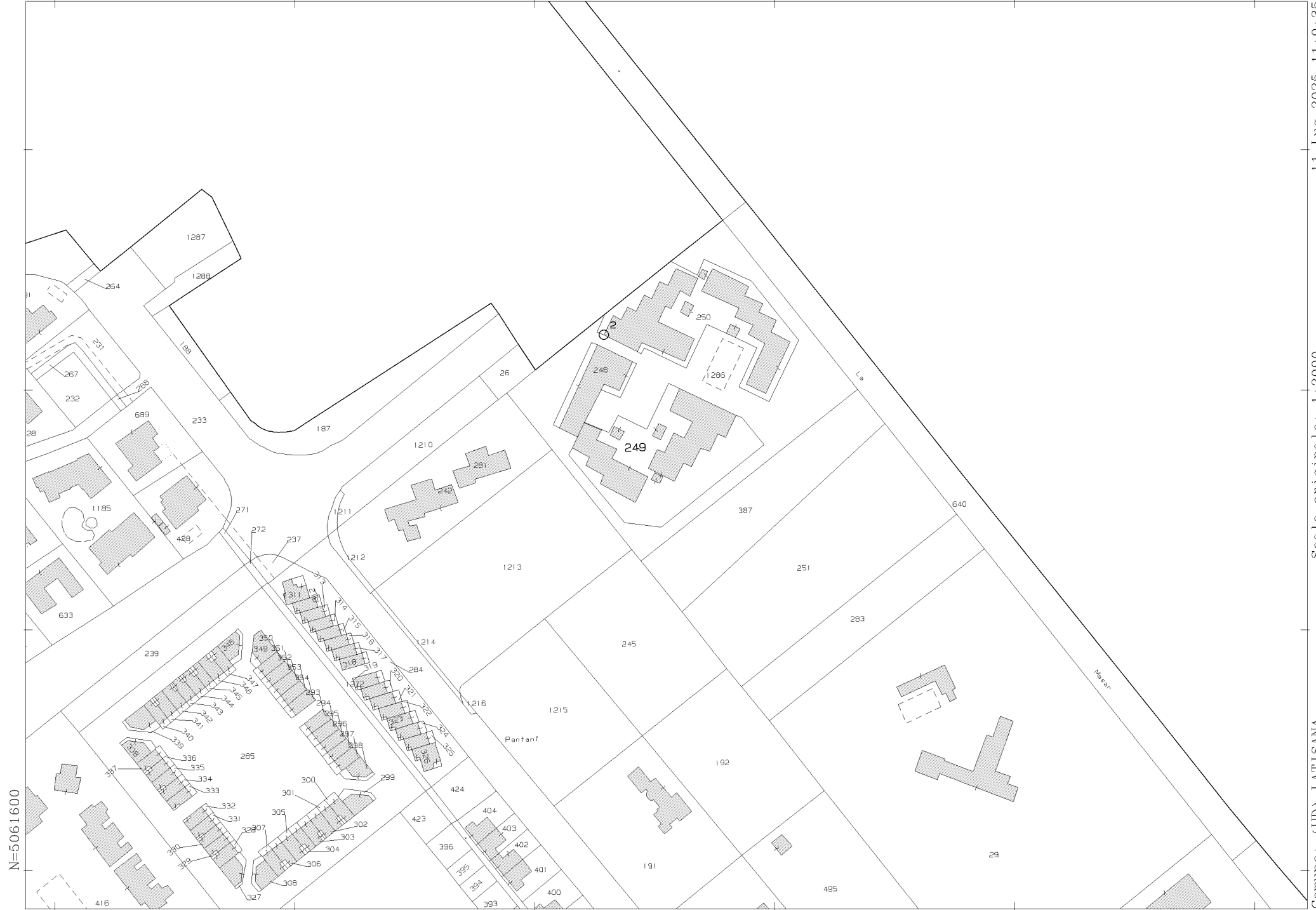

N=5061600

E=2369600

1 Particella: 249

Comune: (UD) LATISANA  
Foglio: 37  
Scala originale: 1:2000  
Dimensione cornice: 534.000 x 378.000 m. Protocollo pratica T192619/2025  
11-Lug-2025 11:0:35

**Agenzia del Territorio  
CATASTO FABBRICATI  
Ufficio Provinciale di  
Udine**

Dichiarazione protocollo n. UD0150377 del 31/03/2008	
Planimetria di u.i.u. in Comune di Latisana	
Via Lignano Sud <span style="float: right;">civ.</span>	
Identificativi Catastali:	Compilata da: Carrara Alberto
Sezione:	Iscritto all'albo: Geometri
Foglio: 37	Prov. Venezia <span style="float: right;">N. 1869</span>
Particella: 249	
Subalterno: 6	

Scheda n. 1      Scala 1:200

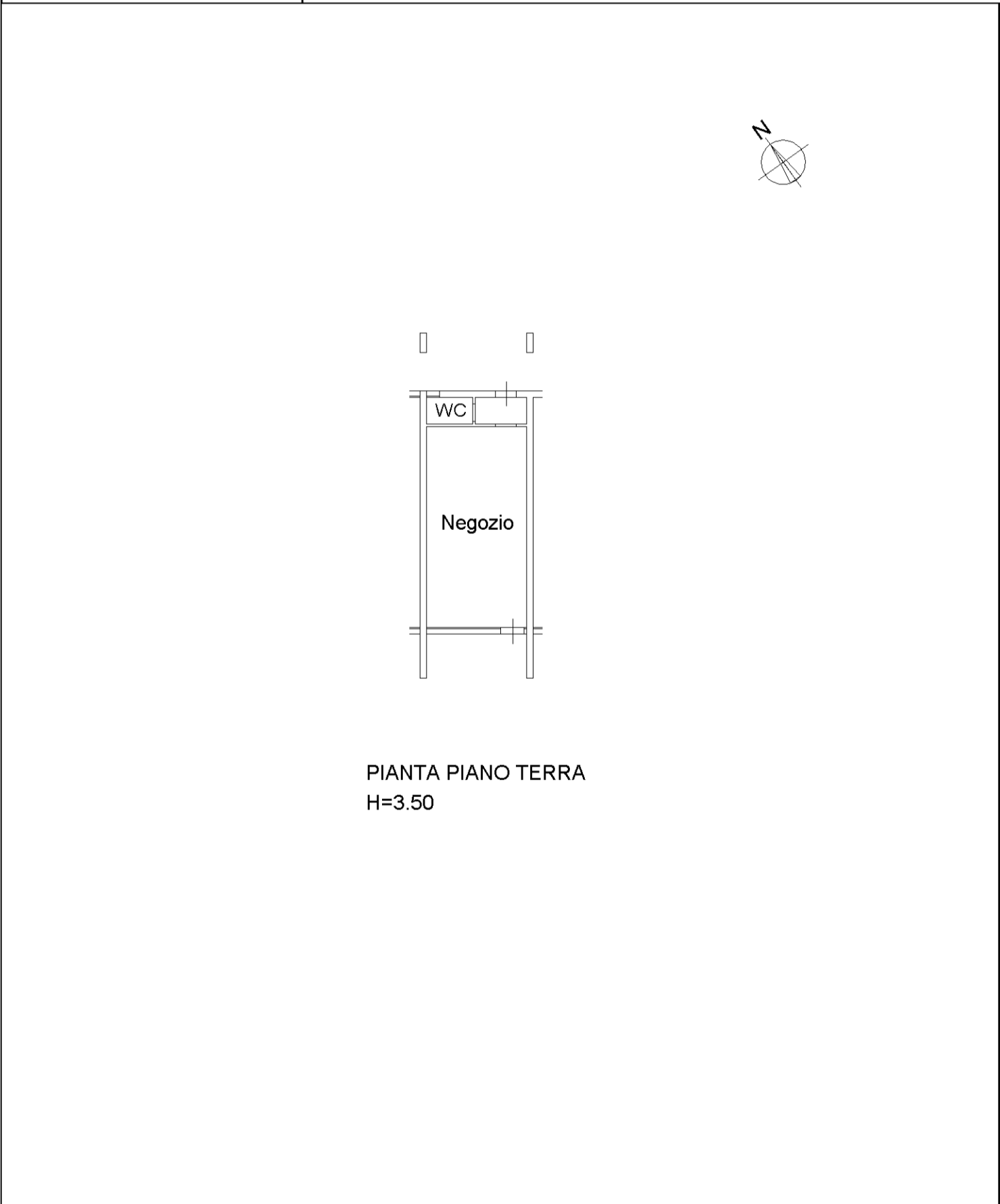

PIANTA PIANO TERRA  
H=3.50

invar 01

Catasto dei Fabbricati - Situazione al 11/07/2025 - Comune di LATISANA(E473) - < Foglio 37 - Particella 249 - Subalterno 6 >  
VIA LIGNANO SUD Piano T

MODULARIO  
F. - Cat. S. T. - 315



MINISTERO DELLE FINANZE  
DIREZIONE GENERALE DEL CATASTO E DEI SERVIZI TECNICI ERARIALI

Lire  
50

# NUOVO CATASTO EDILIZIO URBANO

(R. DECRETO-LEGGE 13 APRILE 1939, N. 662)

Planimetria dell'immobile situato nel Comune di LATISANA Via Lignano Sud

Ditta .....

\*\*\* DATO OSCURATO \*\*\*

Allegata alla dichiarazione presentata all'Ufficio Tecnico Erariale di Udine

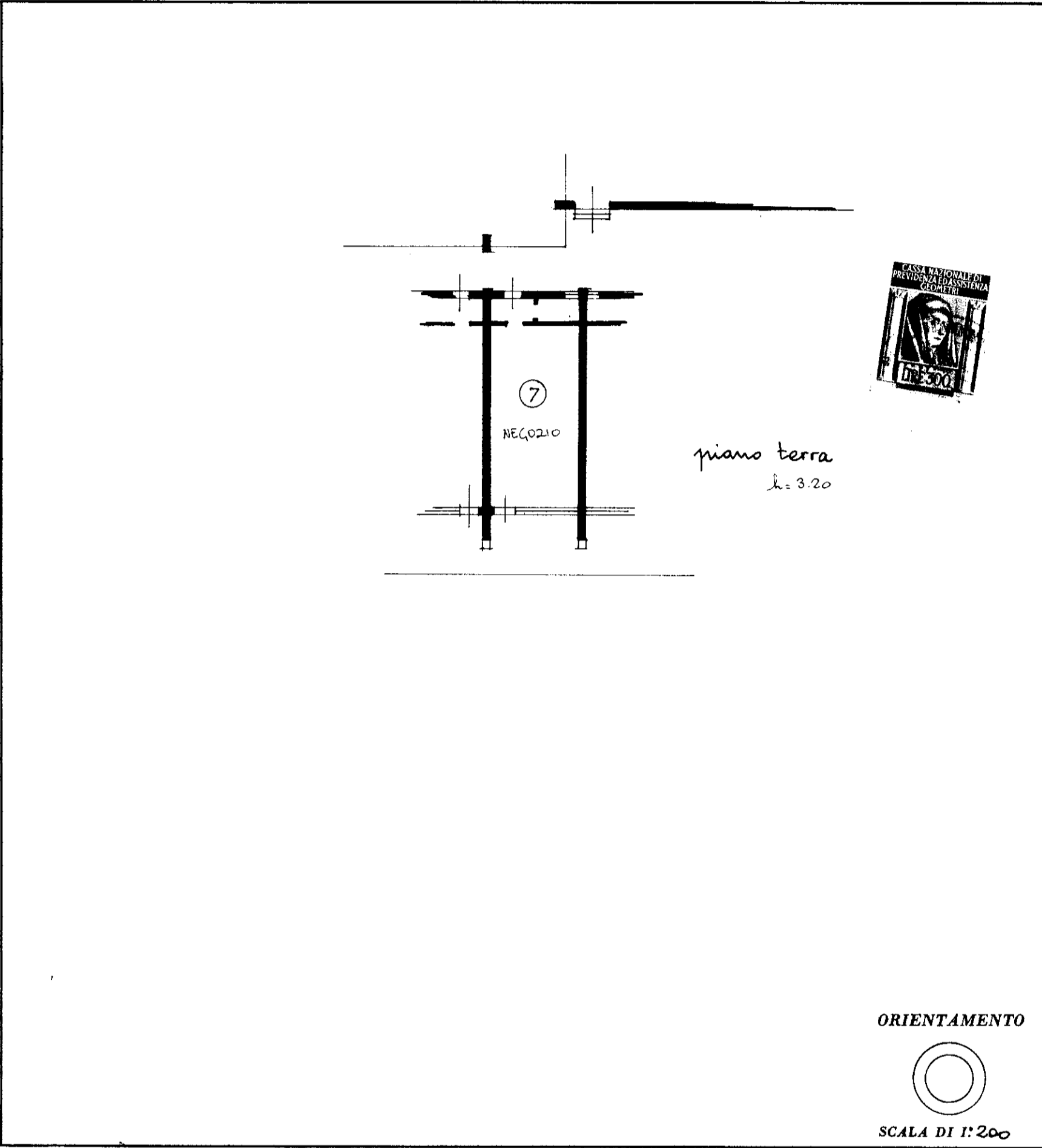

SPAZIO RISERVATO PER LE ANNOTAZIONI D'UFFICIO	
DATA PROT. N°	F. 37/249 sub 7
	113/81

Compilata dal geom. Gianfranco SETTE  
(Tipo, nome e cognome del tecnico)  
 Iscritto all'Albo dei Geometri pal. 977  
 della Provincia di Udine  
 DATA .....

Firma:

I.P.S. - OFFICINA C.V. - ROMA

MODULARIO  
F. - Cat. S. T. - 315



MINISTERO DELLE FINANZE  
DIREZIONE GENERALE DEL CATASTO E DEI SERVIZI TECNICI ERARIALI

MOD. B (Nuovo Catasto Edilizio Urbano)

Lire  
50

# NUOVO CATASTO EDILIZIO URBANO

(R. DECRETO-LEGGE 13 APRILE 1939, N. 652)

Planimetria dell'immobile situato nel Comune di LATISANA Via Lignano Sud  
\*\*\* DATO OSCURATO \*\*\*

Ditta \_\_\_\_\_

Allegata alla dichiarazione presentata all'Ufficio Tecnico Erariale di Udine

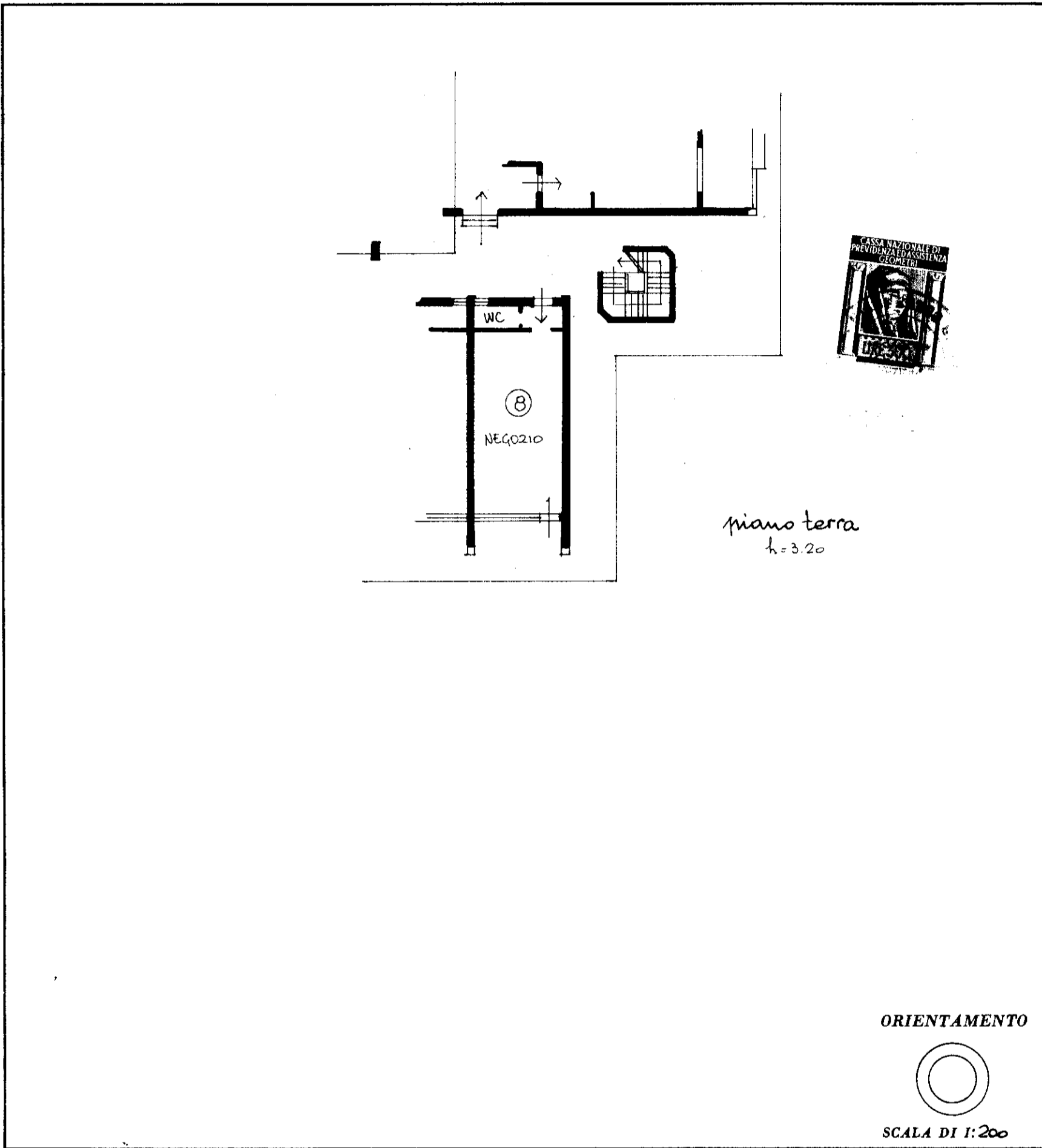

SPAZIO RISERVATO PER LE ANNOTAZIONI D'UFFICIO

DATA	F. 37/249 Sub. 8
PROT. N°	

11/07/81

Compilata dal geom. Gianfranco SETTE  
(Titolo, nome e cognome del tecnico)  
Iscritto all'Albo dei Geometri pal. 977  
della Provincia di Udine  
DATA \_\_\_\_\_  
Firma: \_\_\_\_\_

L.R.S. OFFICINA C.V. - ROMA