

## ALLEGATO N. 7: DOCUMENTAZIONE FOTOGRAFICA

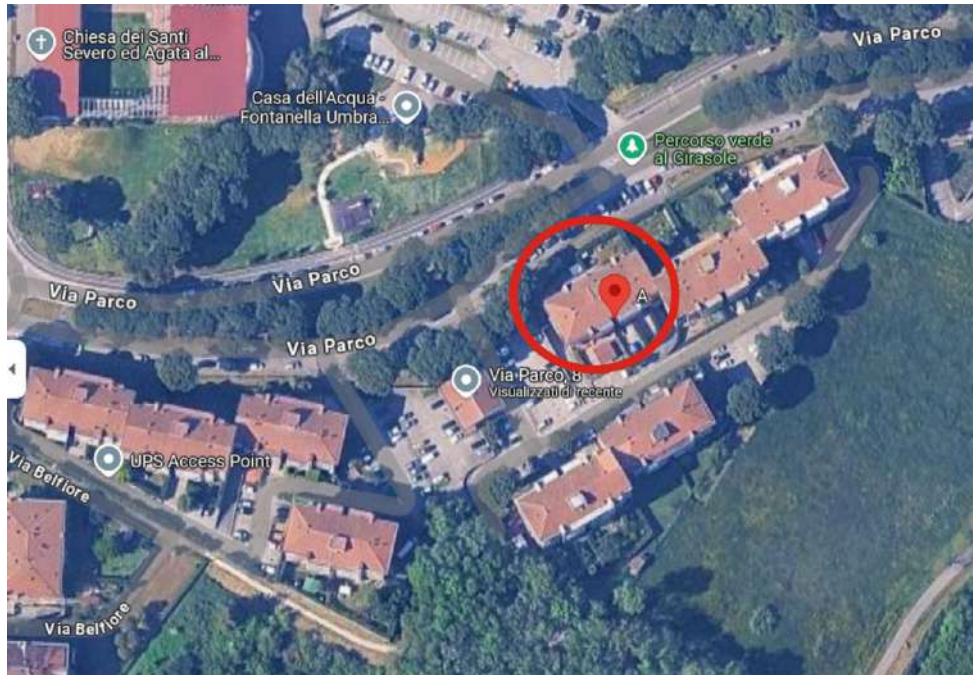

**Foto n. 1 – Vista aerea del Condominio Edilparco e dell'area verde adiacente.**

Sono visibili le tre palazzine a schiera (A1, A2, A3), con evidenza della palazzina A3 capofila (Condominio Edilparco), le due palazzine frontali (A4 e A5), nonché la palazzina "C", situata in prossimità dell'ingresso carrabile, che costituiscono il Supercondominio Edilparco.



**Foto n° 1: Vista dalla strada del Condominio Edilparco Palazzina A ed area verde**  
Visibili le tre palazzine a schiera (A1\_A2-A3).



Foto n° 2/A: La Palazzina A3 del Condominio Edilparco: corte esterna con posto auto.



Foto 2/B: Ingresso Palazzina A3 - Visibile appartamento proprietà [redacted] al P1 sulla sinistra.



**Foto n° 3: Androne, scala di accesso ed ascensore**



**Foto n° 4: Portone ed ingresso** appartamento [REDACTED]



**Foto n° 5: Ingresso- soggiorno-cucina** con accesso sul terrazzo



**Foto n° 6: Parete Cucina**



**Foto n° 7: Terrazzo cucina e soggiorno, visibile la porta in ferro del locale caldaia e lavatrice**



**Foto n° 8: Bagnetto con box doccia.**  
Sono presenti di chiazze di umidità nella parete soffitto



**Foto n° 9: Bagno grande con vasca e finestra.**



**Foto n° 10: Camera matrimoniale** con finestrone di accesso sul terrazzino



**Foto n° 11: Terrazzo** con accesso alle camere



**Foto n° 12: Locale soffitta**



**Foto n. 13: Posto auto** nella corte dell'edificio