

**Geom. Paolo Tumminello**

**STUDIO CONSULENZE E PROGETTI**

45034 - Canaro (RO) - Piazza XX Settembre, 160 – tel. 0425 440086, cellulare 333 / 5975139

Posta internet: [paolotummi@gmail.com](mailto:paolotummi@gmail.com) Pec: [paolo.tumminello@geopec.it](mailto:paolo.tumminello@geopec.it)

C.F. TMM PLA 58B28 H620A Partita I.V.A.00701850299

**Tribunale di Rovigo**

**PROCEDURA DI ESECUZIONE IMMOBILIARE**

promossa da: **TICINO SPV S.R.L.** contro: [REDACTED]

N° Gen. Rep. **118/2024**

Giudice Delle Esecuzioni: **Dott. MARCO PESOLI**

## DOCUMENTAZIONE FOTOGRAFICA



Figura 1 Ubicazione dell'immobile soggetto alla procedura esecutiva





Figura 2 Particolare veduta aerea della zona

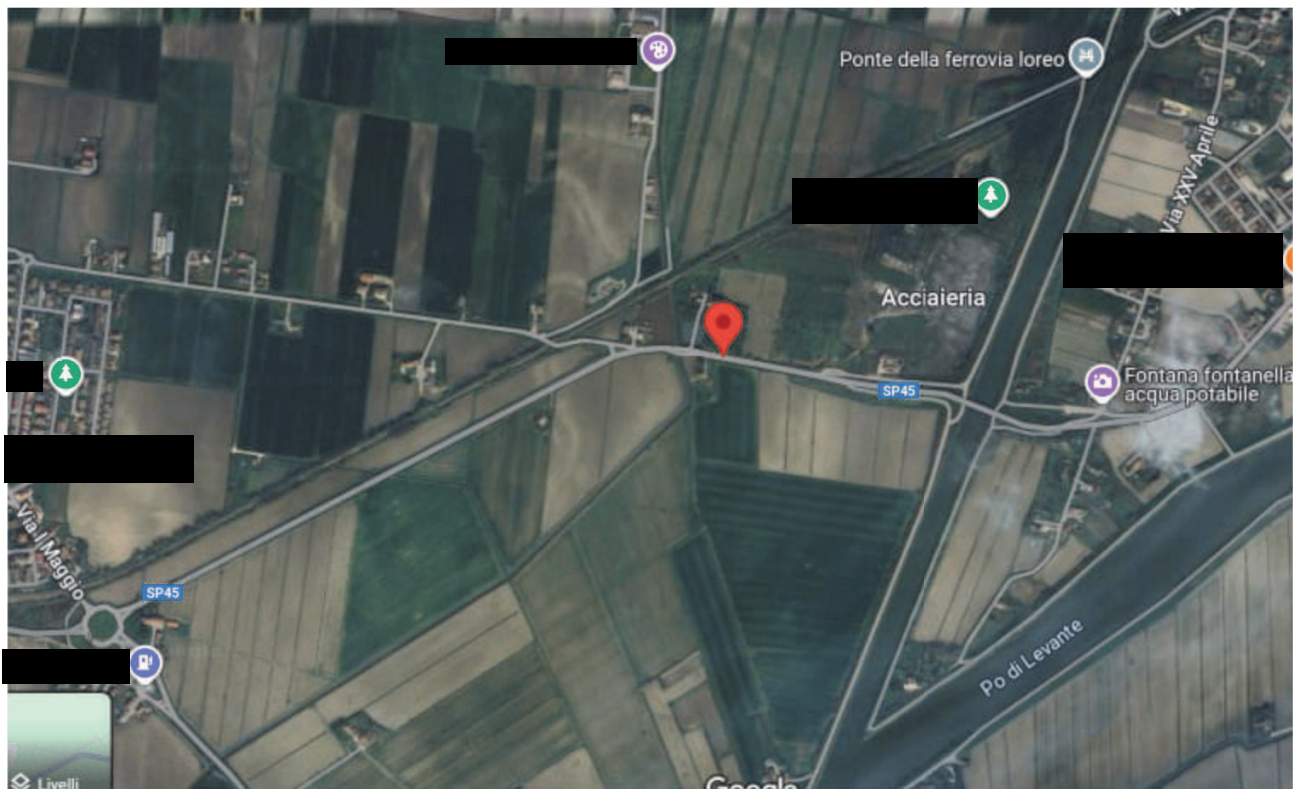

Figura 3 Cannello d'ingresso alla proprietà





*Figura 4 Particolare cancello l'ingresso*



*Figura 5 Vi ha detto d'accesso*





Figura 6 Saciello situato nelle vicinanze del cancello d'ingresso



Figura 7 Veduta esterna della casa padronale lato sud





*Figura 8 Veduta esterna lato Est*



*Figura 9 Veduta esterna lato Nord – Est*





10 Veduta esterna lato Ovest



11 Veduta esterna da Nord-Ovest





12 Pertinenza diroccata mappale 91 subalterno 3



13 Pertinenza stalla fienile a mappale 91 sub 4





14 | Interni mappale 91/1 cucina



15 | Interni mappale 91/1 cucina pranzo





16 Interni mappale 91/1 piano terra



17 Interni mappale 91/1 pt ripostiglio





18 Interni mappale 91/1 pt wc



19 Interni mappale 91/1 corridoio p1 e scala





20 Interni mappale 91/1 p1 corridoio



21 Interni mappale 91/1 p1 letto 1





*22 Interni mappale 91/1 p1 letto 2*



*23 Interni mappale 91/1 p1 scala d' accesso al sottotetto*





*24 Interni mappale 91/1 p1 sottotetto*



*25 Interni mappale 91/1 p1 sottotetto*

