

Ultima planimetria in atti

Foglio 204 mapp 102
SCALA 1:500

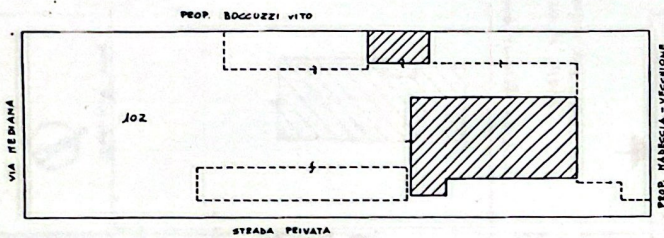

MINISTERO DELLE FINANZE

DIREZIONE GENERALE DEL CATASTO E DEI SERVIZI TECNICI ERARIALI

NUOVO CATASTO EDILIZIO URBANO

(D. DECRETO-LEGGI 11 APRILE 1984, N. 42)

Planimetria dell'immobile situato nel Comune di ~~.....~~ Via ~~.....~~

Ditta ~~.....~~ NATA A ~~.....~~ FANIGUTTI ~~.....~~

Allegata alla dichiarazione presentata all'Ufficio Tecnico Erariale di LATINA

* MABECIA PEPPINO NATO A SOMMOMO IL 21-06-1951; VECCHIONE ANNA NATA S. PAOLO BELSITO IL 28-12-1951



PIANO PRIMO
N. 1.80

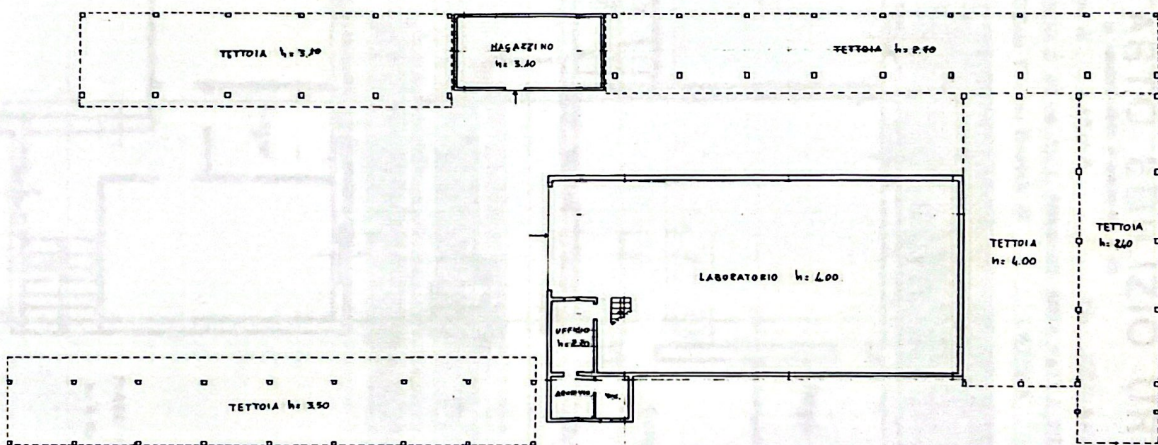

SPAZIO RISERVATO PER LE ANNOTAZIONI D'UFFICIO		Compilato dal <u>ING. ANTONIO GIOIA</u> <small>(Firma, nome e cognome del compilatore)</small>
DATA <u>7 NOV 1985</u> PROT. N° <u>4549 S</u>	Foglio 204 mapp 102	Iscritto all'Albo degli INGEGNERI della Provincia di <u>LATINA</u> DATA <u>10/10/1985</u> Firma: <u>Antonio Gioia</u>

