

**Agenzia del Territorio  
CATASTO FABBRICATI  
Ufficio Provinciale di  
Reggio Emilia**

Dichiarazione protocollo n. RE0012067 del 01/02/2006

Planimetria di u.i.u. in Comune di Bibbiano

Via Carso

civ. 20/7

Identificativi Catastali:

Sezione:

Foglio: 22

Particella: 347

Subalterno: 8

Compilata da:

Papotti Giangiaco

Iscritto all'albo:

Geometri

Prov. Reggio Emilia

N. 1678

Scheda n. 1

Scala 1:200

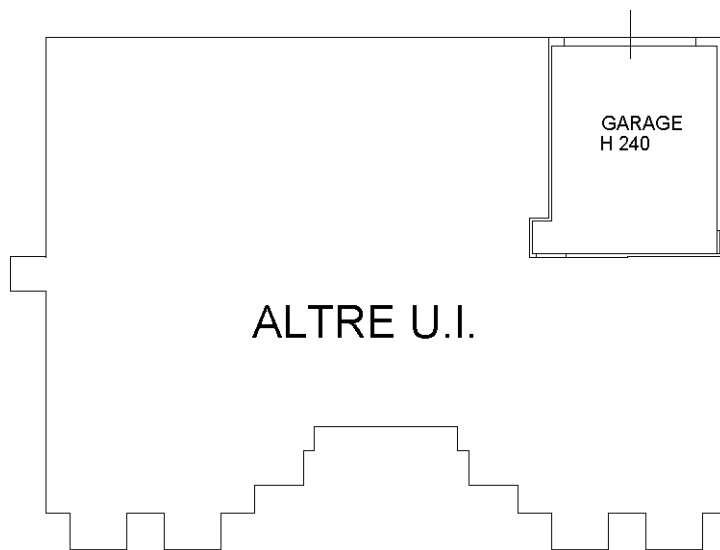
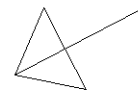

**PRIMO PIANO  
SOTTOSTRADA**

Ultima planimetria in atti