

**STUDIO TECNICO ASSOCIATO  
'PROGEO'**

GEOM. GIANGIACOMO PAPOTTI  
GEOM. MAURIZIO MAZZACANI  
Via G. B. Venturi n° 103 BIBBIANO Reggio Emilia

COMUNE DI  
**BIBBIANO**  
PROVINCIA DI  
**REGGIO EMILIA**

OGGETTO

**STATO FUTURO**  
**VARIANTI FINALI AL P.C.**  
**n. 515/2004 DEL 29/09/2004 - PROT. 14313**

TAV.

**8**

DITTA



DATA 14/10/2005

PROGETTISTA

ARCHIVIO

MAURIZIO GEOM. MAZZACANI

N.B. a termini di legge la ditta è proprietaria di questo disegno e ne vieta la riproduzione e la consegna a terzi

**PROSPETTI**

**SCALA 1: 100**

EST



NORD

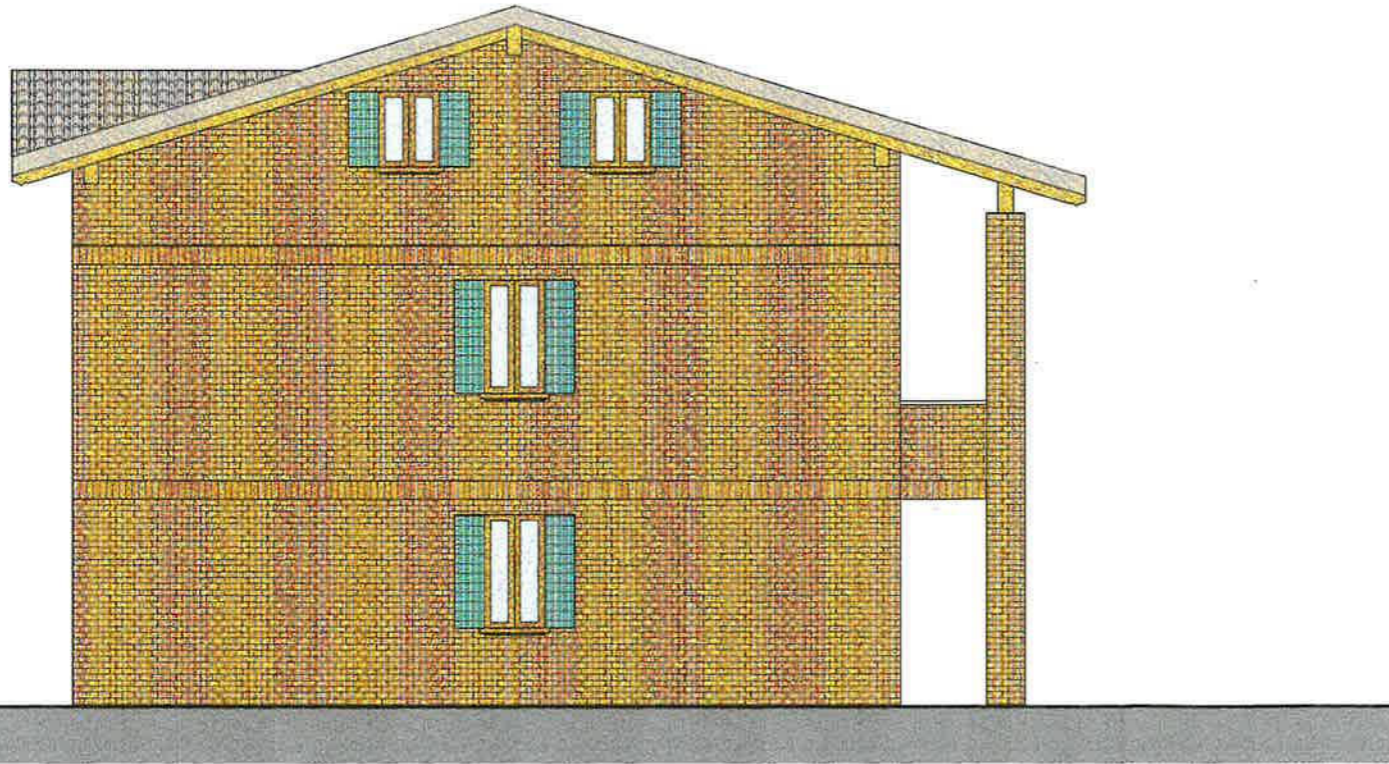

OVEST



SUD



OVEST

