

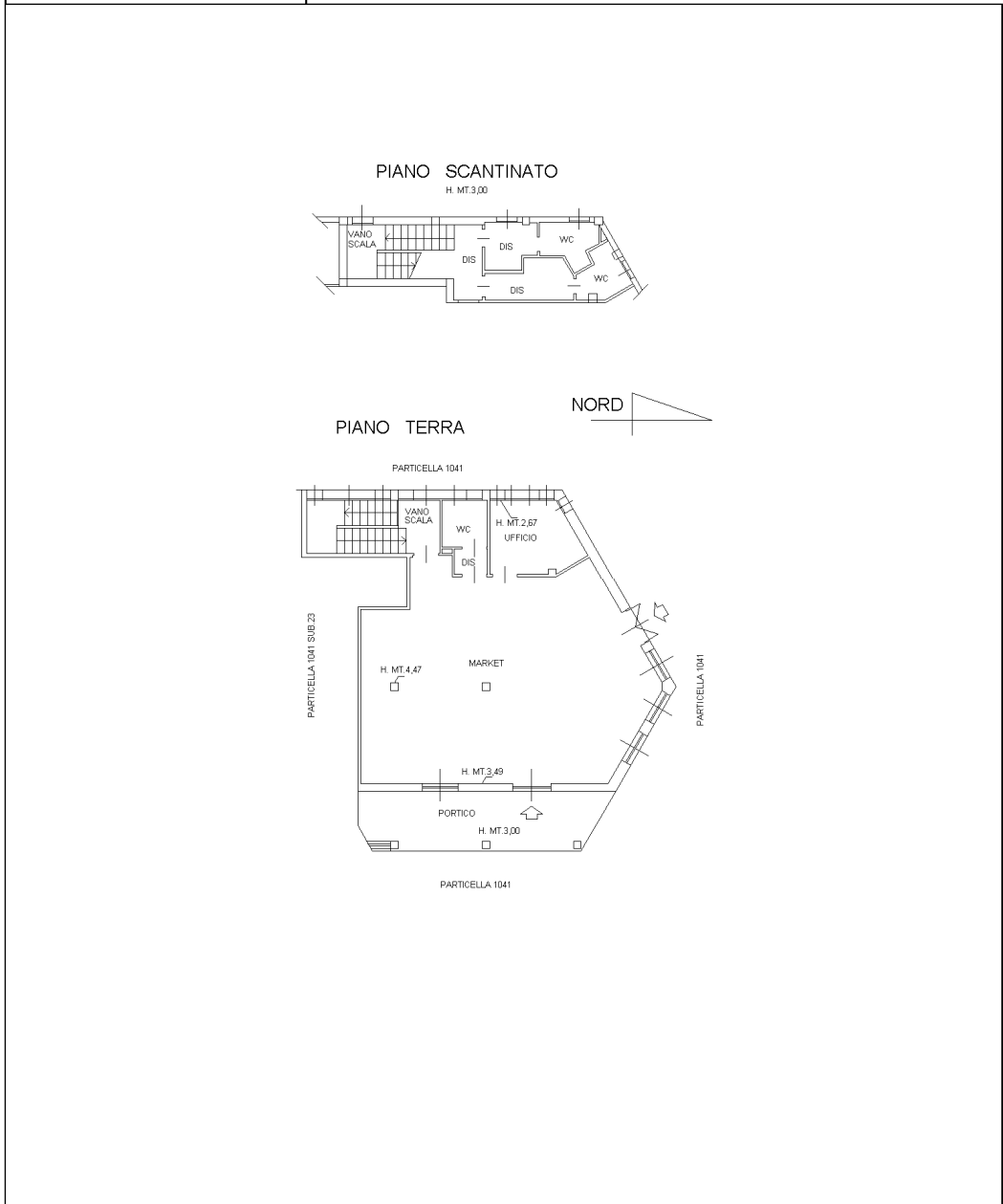

**Agenzia delle Entrate  
CATASTO FABBRICATI  
Ufficio Provinciale di  
Cagliari**

Dichiarazione protocollo n. <b>CA0047898</b> del <b>03/06/2022</b>	
Comune di Villaputzu	
Localita' Porto Tramatzu <span style="float: right;">civ. SNC</span>	
Identificativi Catastali:	Compilata da:
Sezione:	Sirigu Riccardo
Foglio: 51	Iscritto all'albo:
Particella: 1041	Geometri
Subalterno: 22	Prov. Cagliari <span style="float: right;">N. 1976</span>

Planimetria
Scheda n. 1 <span style="float: right;">Scala 1: 200</span>



in metri (1)

Catasto dei Fabbricati - Situazione al 19/06/2023 - Comune di VILLAPUTZU (L.998) - < Foglio 51 - Particella 1041 - Subalterno 22 >  
LOCALITA' PORTO TRAMATZU n. SNC Piano T

COMUNE DI VILLAPUTZU

F° 51 mapp. 130 sub. "b" - SC 1:4000

ELABORATO PLANIMETRICO SC. 1:500

Allegato al tipo mappale n. 71819 del 21-Agosto-1989

PIANO TERRA (2° Livello)

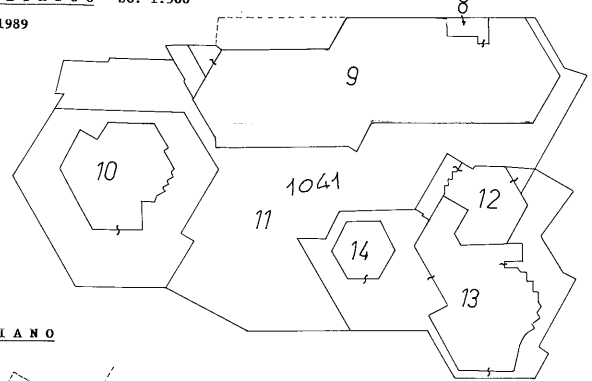

PIANO INTERRATO

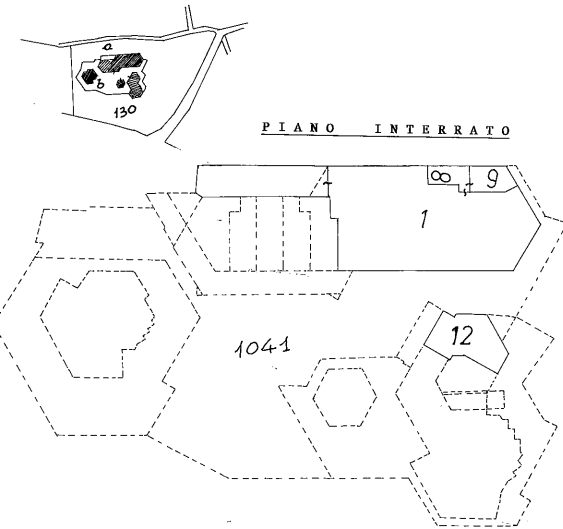

PRIMO PIANO

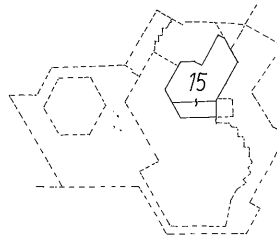

MAPPALE 1041

- SUB 1 :DEPOSITO CON INGRESSO CARRABILE-PIANO S<sub>1</sub>
- SUB 2 :LOCALE COMMERCIALE P. TERRA 1° Livello
- SUB 3 :LOCALE COMMERCIALE P. TERRA 1° Livello
- SUB 4 :LOCALE COMMERCIALE P. TERRA 1° Livello
- SUB 5 :LOCALE COMMERCIALE P. TERRA 1° Livello
- SUB 6 :LOCALE COMMERCIALE P. TERRA 1° Livello
- SUB 7 :ACCESSORIO COMUNE AI SUB.ni 2,3,4,5,6,9
- SUB 8 :ACCESSORIO COMUNE AI SUB.ni 1,9
- SUB 9 :LOCALE COMMERCIALE Piano Interrato e Piano terra 2° Livello, con corte escl.
- SUB 10 :LOCALE COMMERCIALE P. TERRA 2° Livello con corte esclusiva -
- SUB 11 :CORTE COMUNE AI SUB.ni 1,2,3,4,5,6,9
- SUB 12 : LOCALE COMMERCIALE con corte esclusiva, Piano interrato e P. Terra 2° Livello
- SUB 13:LOCALE COMMERCIALE P. TERRA 2°Livello con corte esclusiva -
- SUB.14:ACCESSORIO ESCL. DEL SUB. 13, con corte, P. TERRA 2° Livello
- SUB 15:LOCALI UFFICIO PRIVATO PRIMO PIANO

Il Perito:

Geom. Giovanni Follesa

Villaputzu li febbraio/1990

PIANO TERRA (1° Livello)

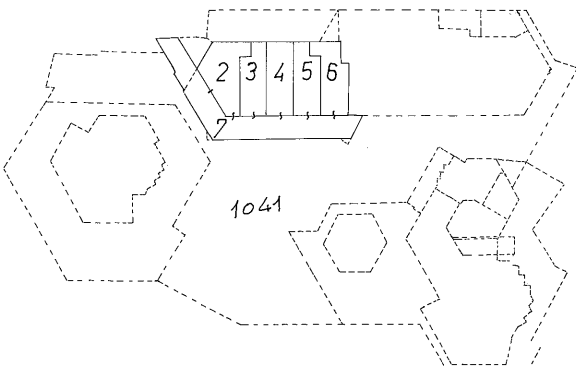

Data presentazione: 12/02/1990 - Data: 19/06/2023 - n. T1/19461 - Richiedente: Fedemico  
 Titolo scheda: 1 - Formato di acquisizione: A3(27x420) - Formato stampa esclusivo: A3(27x420) - Formato di scala non utilizzabile  
 Ultima planimetria in atti

Data presentazione: 12/02/1990 - Data: 19/06/2023 - n. T1/19461 - Richiedente: Fedemico