



Comune: (CA) VILLAPUTZU
Foglio: 51 - Svi: Y
Scala originale: 1:2000
Dimensione cornice: 584.000 x 378.000 metri
Protocollo pratica T122715/2023
19-Giu-2023 11:21:43

Agenzia delle Entrate
CATASTO FABBRICATI
Ufficio provinciale di Cagliari

Dichiarazione protocollo n. CA0031184 del 12/04/2022
Comune di Villaputzu
Localita' Porto Tramatzu

civ. SNC

Identificativi Catastali:
Sezione: 51
Foglio: 51
Particella: 1041
Subalterno: 23

Compilata da:
Sirigu Riccardo
Iscritto all'albo:
Geometri
Prov. Cagliari
N. 1976

Scale 1: 200

PIANO TERRA

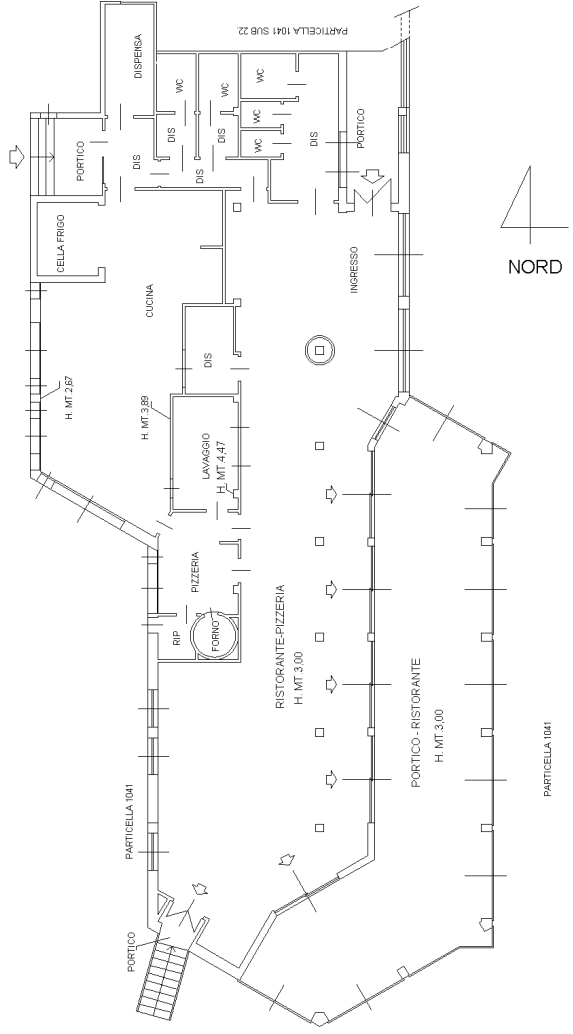

COMUNE DI VILLAPUTZU

F° 51 mapp. 130 sub. "b" - SC 1:4000

ELABORATO PLANIMETRICO SC. 1:500

Allegato al tipo mappale n. 71819 del 21-Agosto-1989

PIANO TERRA (2° Livello)

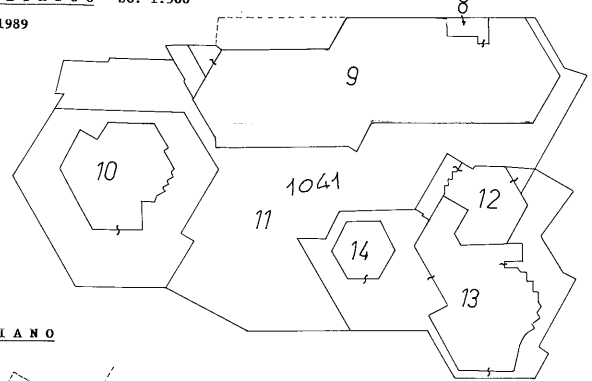

PIANO INTERRATO

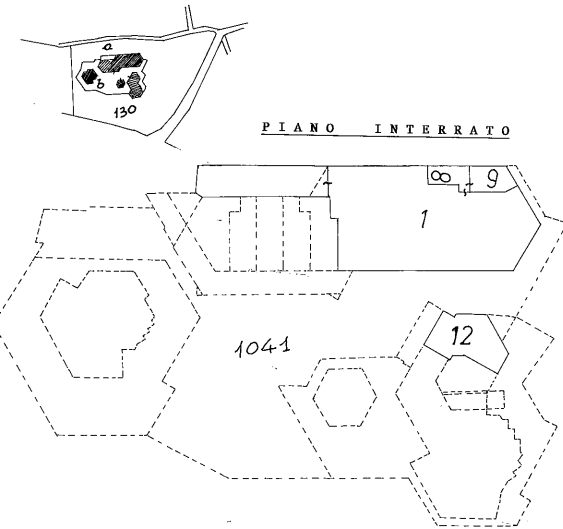

PRIMO PIANO

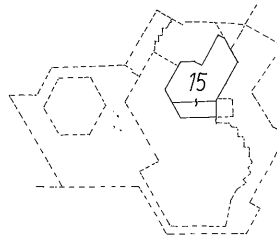

MAPPALE 1041

- SUB 1 :DEPOSITO CON INGRESSO CARRABILE-PIANO S₁
- SUB 2 :LOCALE COMMERCIALE P. TERRA 1° Livello
- SUB 3 :LOCALE COMMERCIALE P. TERRA 1° Livello
- SUB 4 :LOCALE COMMERCIALE P. TERRA 1° Livello
- SUB 5 :LOCALE COMMERCIALE P. TERRA 1° Livello
- SUB 6 :LOCALE COMMERCIALE P. TERRA 1° Livello
- SUB 7 :ACCESSORIO COMUNE AI SUB.ni 2,3,4,5,6,9
- SUB 8 :ACCESSORIO COMUNE AI SUB.ni 1,9
- SUB 9 :LOCALE COMMERCIALE Piano Interrato e Piano terra 2° Livello, con corte escl.
- SUB 10 :LOCALE COMMERCIALE P. TERRA 2° Livello con corte esclusiva -
- SUB 11 :CORTE COMUNE AI SUB.ni 1,2,3,4,5,6,9
- SUB 12 : LOCALE COMMERCIALE con corte esclusiva, Piano interrato e P. Terra 2° Livello
- SUB 13:LOCALE COMMERCIALE P. TERRA 2°Livello con corte esclusiva -
- SUB.14:ACCESSORIO ESCL. DEL SUB. 13, con corte, P. TERRA 2° Livello
- SUB 15:LOCALI UFFICIO PRIVATO PRIMO PIANO

Il Perito:

Geom. Giovanni Follesa

Villaputzu li febbraio/1990

PIANO TERRA (1° Livello)

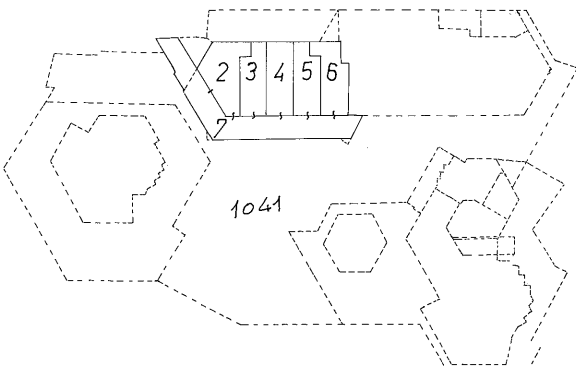

ACCERTAMENTO DELLA PROPRIETÀ IMMOBILIARE URBANA ELENCO DEI SUBALTERNI ASSEGNATI

Comune VILLAPUTZU	Sezione	Foglio 51	Particella 1041	Tipo mappale	del:
----------------------	---------	--------------	--------------------	--------------	------

Sub	UBICAZIONE via/piazza	n.civ	Piani	Scala	Int	DESCRIZIONE
1						Immobile Soppresso
2						Immobile Soppresso
3						Immobile Soppresso
4						Immobile Soppresso
5	LOCALITA' PORTO CORALLO					NEGOZI E BOTTEGHE
6						Immobile Soppresso
7	VIA DA DENOMINARE		T			Bene comune non censibile
8	VIA DA DENOMINARE		S1-T			Bene comune non censibile
9						Immobile Soppresso
10						Immobile Soppresso
11	VIA DA DENOMINARE		T			Bene comune non censibile
12	VIA DA DENOMINARE		S1 - T			NEGOZI E BOTTEGHE
13	VIA DA DENOMINARE		T			NEGOZI E BOTTEGHE
15	VIA DA DENOMINARE		1			UFFICI E STUDI PRIVATI
16	LOC.SU TRAMATZU-SU FRANZESU		T			LABORATORI PER ARTI E MESTIERI
17						Immobile Soppresso
18						Immobile Soppresso
19	LOCALITA' PORTO TRAMATZU	SNC	S1 - T			MAGAZZINI E LOCALI DI DEPOSITO
20	LOCALITA' PORTU TRAMATZU	SNC	T			NEGOZI E BOTTEGHE
21	LOCALITA' PORTO TRAMATZU	SNC	T			LABORATORI PER ARTI E MESTIERI
22	LOCALITA' PORTO TRAMATZU	SNC	T			NEGOZI E BOTTEGHE
23	LOCALITA' PORTO TRAMATZU	SNC	T			NEGOZI E BOTTEGHE

- SUB. 22 (MARKET)
- SUB. 23 (RISTORANTE)
- SUB. 19 (DEPOSITO)
- SUB. 8 (B.C.N.C. ai sub. 19-22-23)

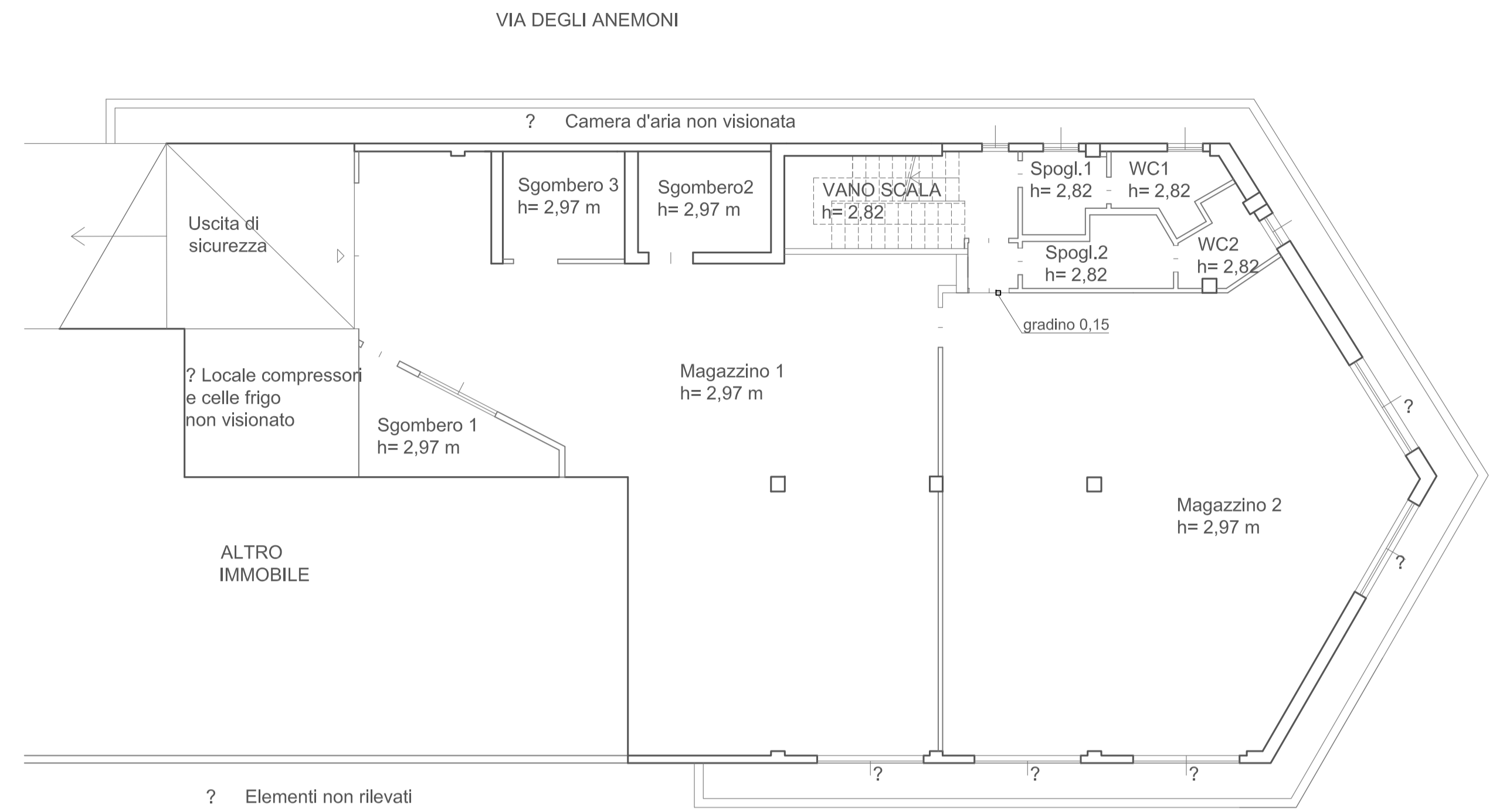
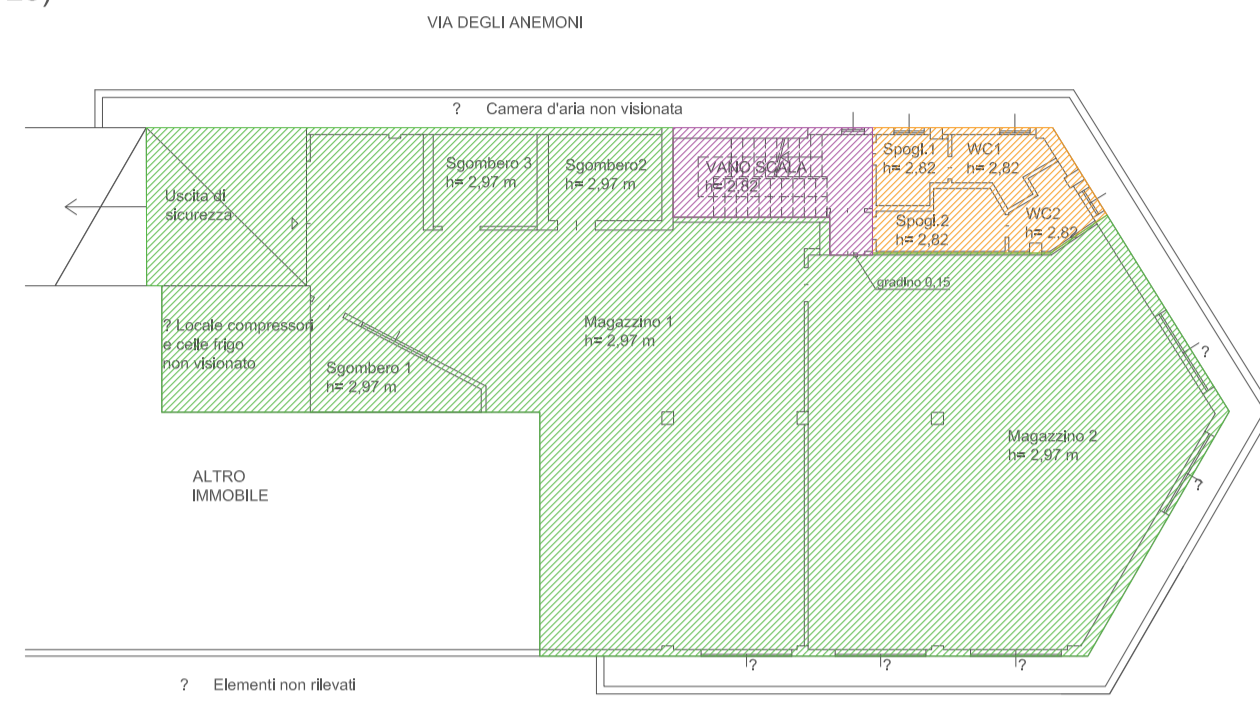

Piano interrato
Scala 1:100

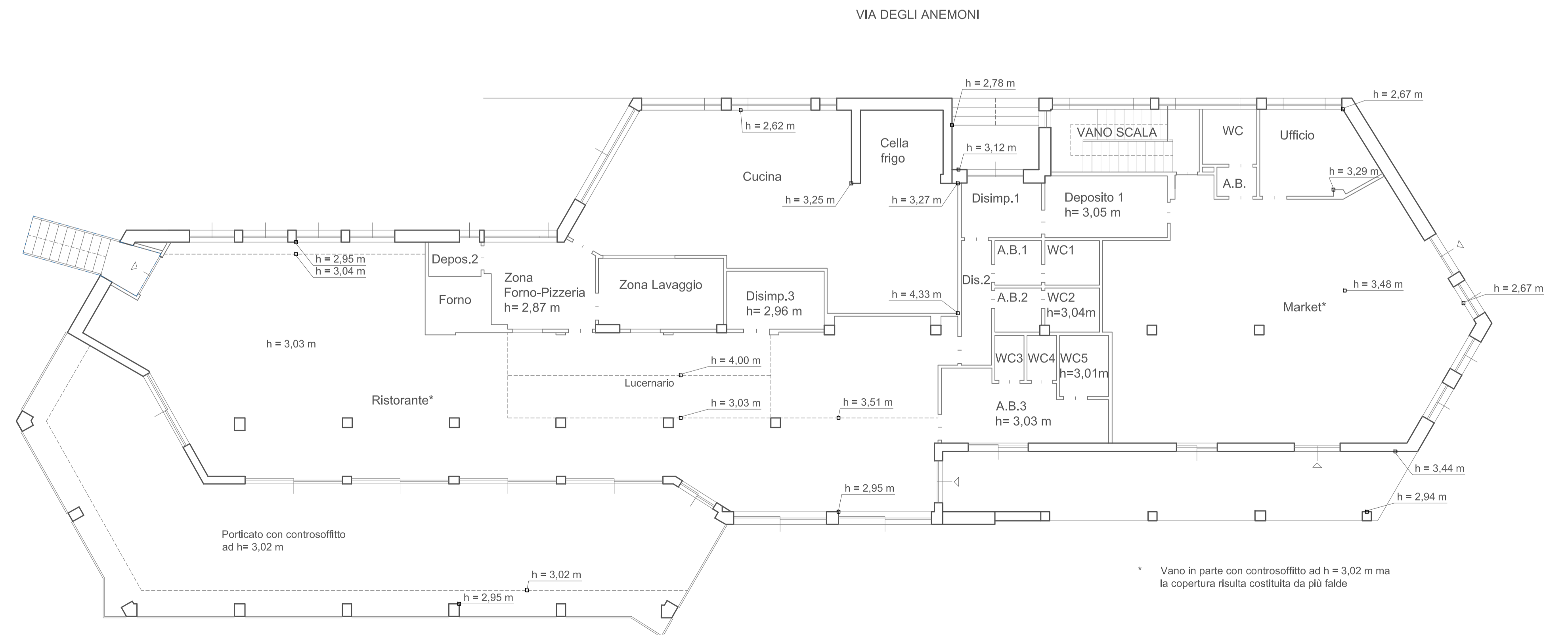
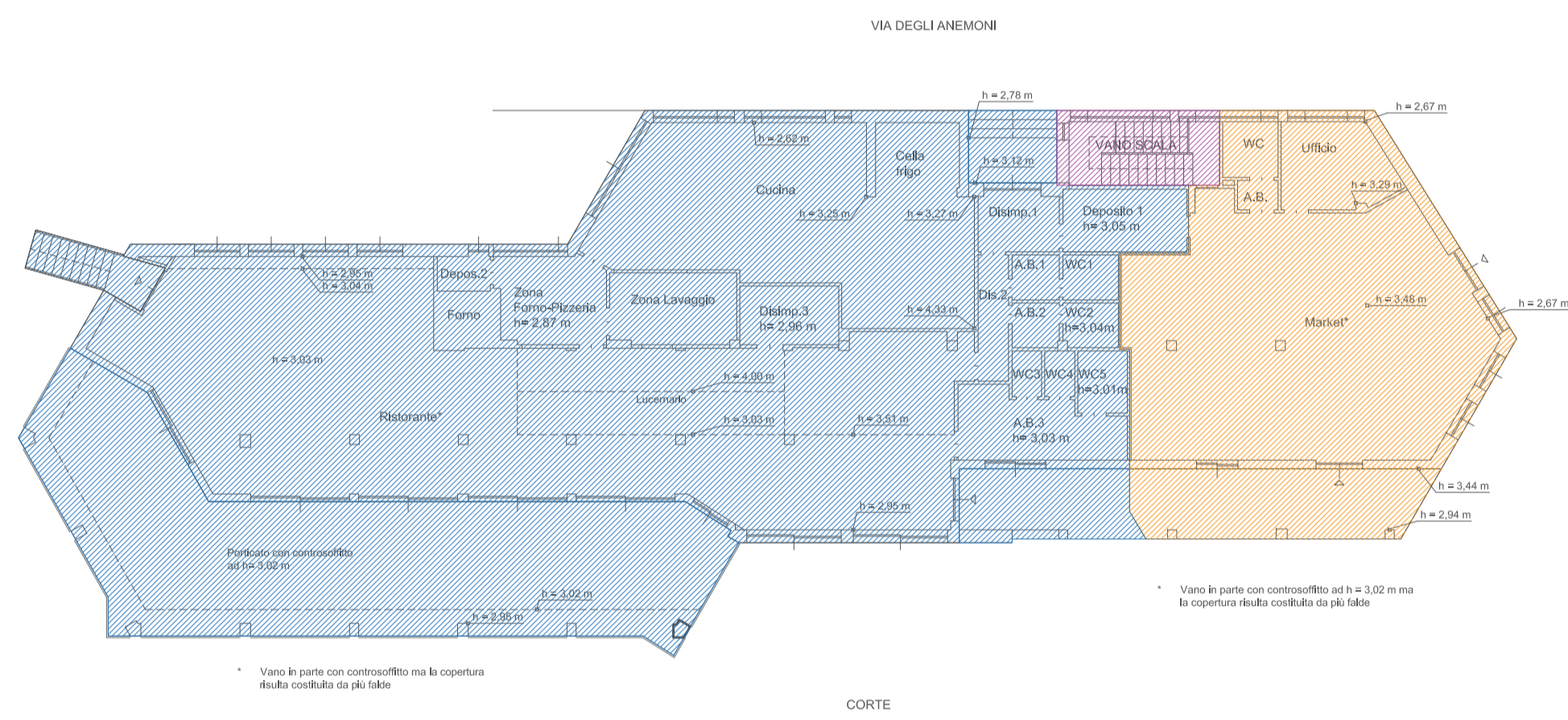

Piano terra
Scala 1:100

CORTE