

# Stato di conservazione al 2003

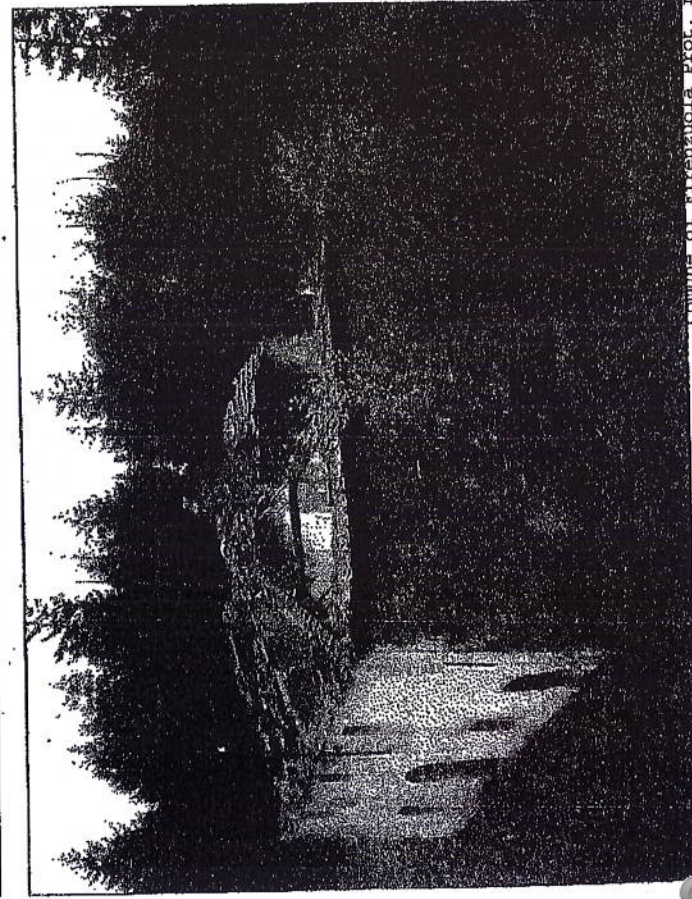

Comune di Firenze - Fot. n. 0003817 del 20-03-2003 in partenza Cat. 6 Classe 3  
Firmato Da: LOMBARDI ANDREA Emesso Da: ARUBAPEC S.P.A. NG CA 3 Serial#: 4b7a7785762fa123334967c52ad4cca8

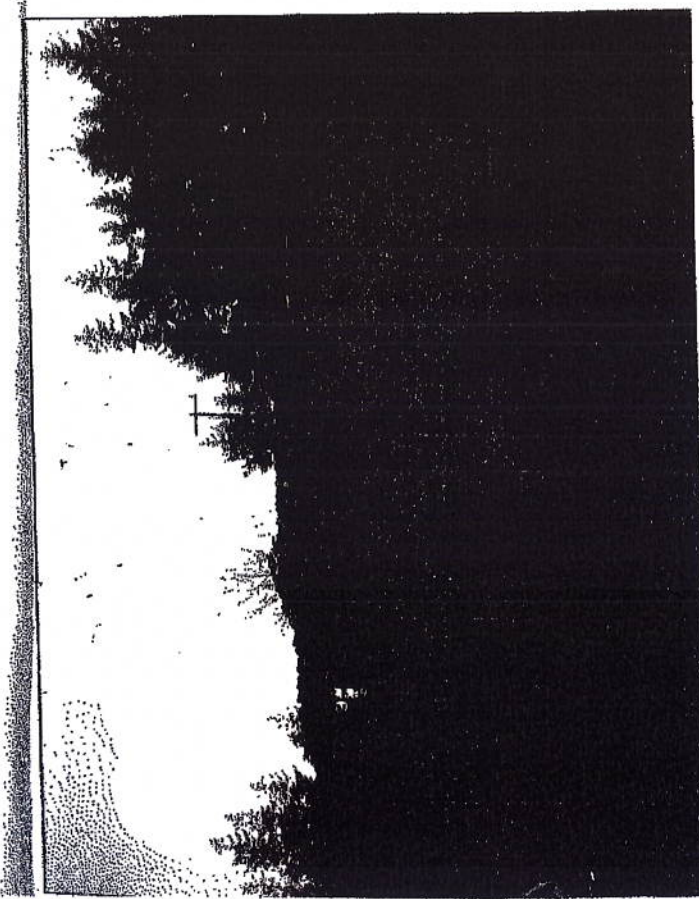

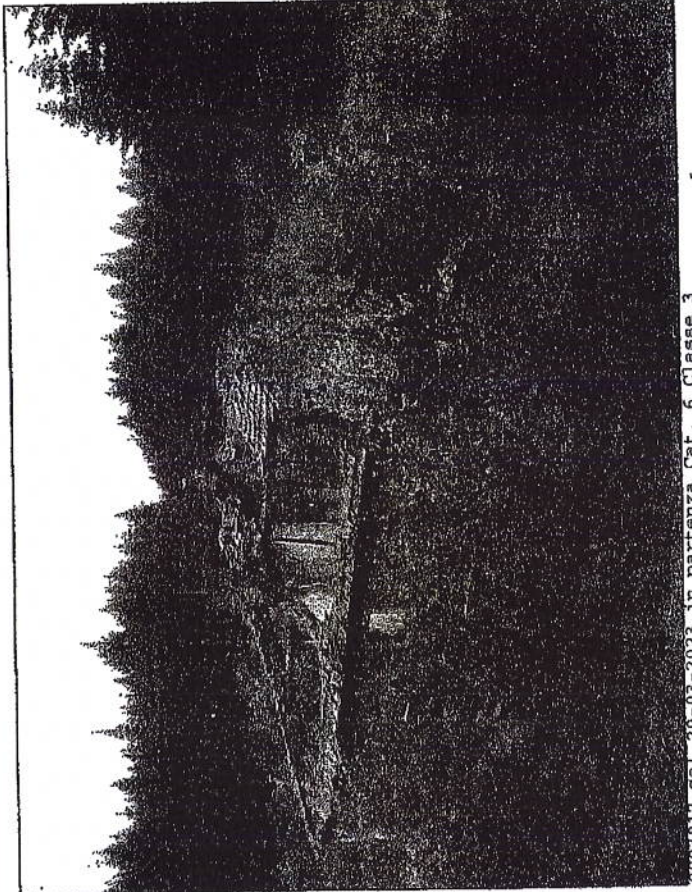







STATO CONCESSIONATO

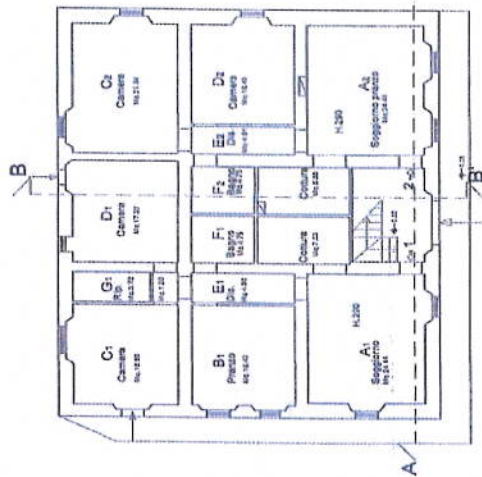

PIANTA PIANO TERRA

STATO DI PROGETTO

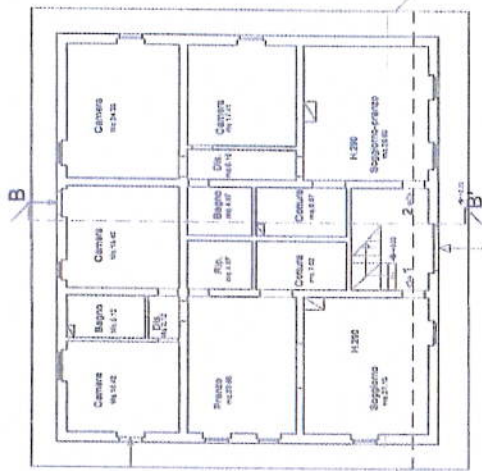

PIANTA PIANO TERRA

STATO SOVRAPPONTO

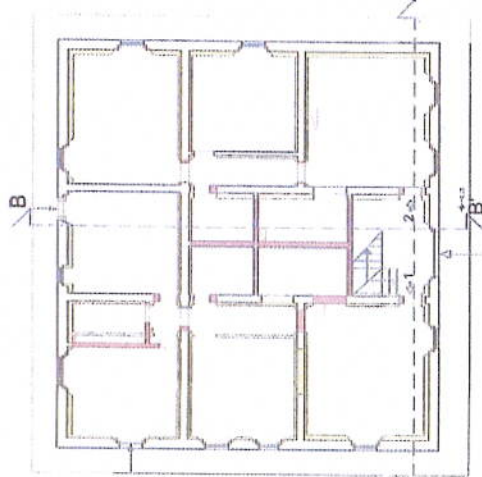

PIANTA PIANO TERRA



PIANTA PIANO PRIMO



PIANTA PIANO PRIMO

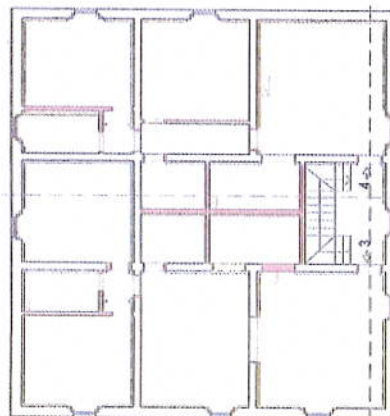

PIANTA PIANO PRIMO

COMUNE DI FIRENZUOLA  
Provincia di Firenze

VARIANTE AL PERMESSO DI COSTRUIRE N.252003 del 18/05/2005 E SPA

FIRENZUOLA, Località Giulicchi - Circo st'Orto

Architettura: **ARCHITETTO MARCO DAGLINOZZI**  
Via F. Cignani 10 - 50139 Firenze - Tel. 055/239911  
P.R. N. 252003 del 18/05/2005 - Via L. Lorenzini 20 - 50139 Firenze

PIANTE PIANO TERZA - PIANO PRIMO

Scale di Proietta  
Scala Prospettiva

1 1/16

COMUNE DI FIRENZUOLA - UFFICIO TECNICO  
Via L. Lorenzini 20 - 50139 Firenze  
Dott. **GIULIO BIANCHI**  
Dott. **GIULIO BIANCHI**

6/10/2010

STATO CONCESSIONATO

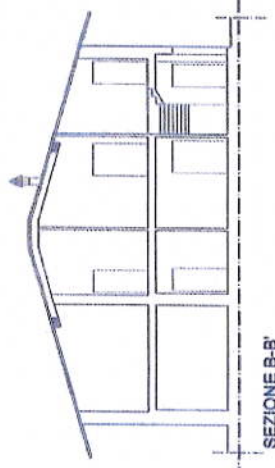
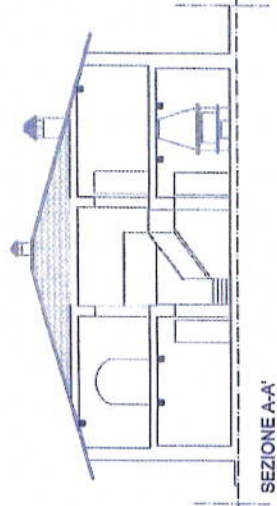

STATO DI PROGETTO

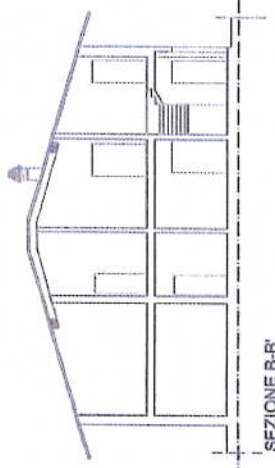
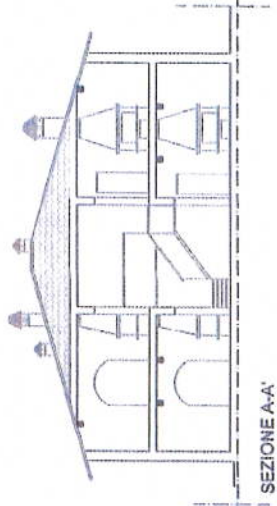

STATO SOVRAPPONTO

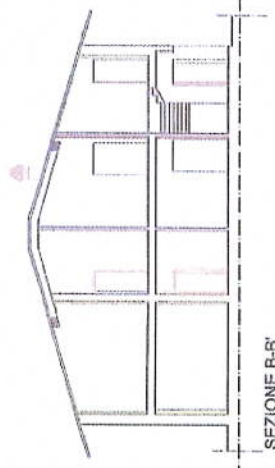
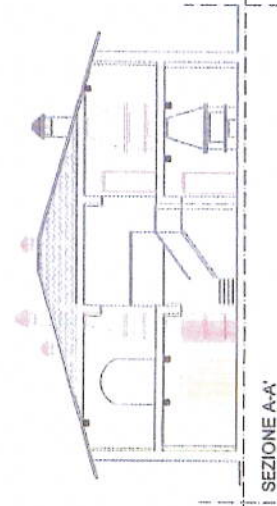

COMUNE DI FIRENZUOLA  
Provincia di Firenze

VARIANTE AL PERMESSO DI COSTRUIRE N.252005 del 19/05/2005 E SPUNTORI

Comune FIRENZUOLA, Località SERRAVALLE - Gruppo edilizio

Architettura: **Architettura Mauro Daghini/Daghini**

Progettazione: **Architettura Mauro Daghini/Daghini**

Progetto: **Architettura Mauro Daghini/Daghini**

Scale: **1:100**

Contenuto: **SEZIONI**

Contenuto: **SEZIONI**

Contenuto: **SEZIONI**

Contenuto: **SEZIONI**

Contenuto: **SEZIONI**

Contenuto: **SEZIONI**

Contenuto: **SEZIONI**

Contenuto: **SEZIONI**

Contenuto: **SEZIONI**

Contenuto: **SEZIONI**

Contenuto: **SEZIONI**

Contenuto: **SEZIONI**

Contenuto: **SEZIONI**

Contenuto: **SEZIONI**

Contenuto: **SEZIONI**

Contenuto: **SEZIONI**

Contenuto: **SEZIONI**

Contenuto: **SEZIONI**

Contenuto: **SEZIONI**

Contenuto: **SEZIONI**

Contenuto: **SEZIONI**

Contenuto: **SEZIONI**

Contenuto: **SEZIONI**

Contenuto: **SEZIONI**

Contenuto: **SEZIONI**

Contenuto: **SEZIONI**

Contenuto: **SEZIONI**

Contenuto: **SEZIONI**

Contenuto: **SEZIONI**

Contenuto: **SEZIONI**

Contenuto: **SEZIONI**

Contenuto: **SEZIONI**

Contenuto: **SEZIONI**

Contenuto: **SEZIONI**

Contenuto: **SEZIONI**

Contenuto: **SEZIONI**

Contenuto: **SEZIONI**

Contenuto: **SEZIONI**

Contenuto: **SEZIONI**

Contenuto: **SEZIONI**

<b>COMUNE DI FIRENZUOLA</b> Provincia di Firenze	
VARIANTE AL PERNISSO DI COSTRUZIONE N.22/2006 del 19/05/2008 E SANATIZIA	
COMUNE FIRENZUOLA Livelli BRUGGIONI - Chiesa all'Orto Architetto: <b>ARCHITETTO MAURO DAGHINNOVATI</b> SOCIETA' "IL CASE" S.R.L. - Via F. D'Asi 11 50139 FIRENZE - Via Livornese Sanzese, 8 - 055/2311214 055/2311214	
Foglio: <b>5</b> Fogli: <b>5</b> Fogli: <b>5</b>	Scale: <b>1:100</b> Stato: <b>PROSPETTI</b> - Stato concessionato - Stato di Progetto - Stato Strutturato
COMUNE DI FIRENZUOLA UFFICIO TECNICO SERVIZIO URBANISTICO DIRETTORE: <b>ARCHITETTO MAURO DAGHINNOVATI</b> V. C. 1/100	

**STATO SOVRAPPOSTO**

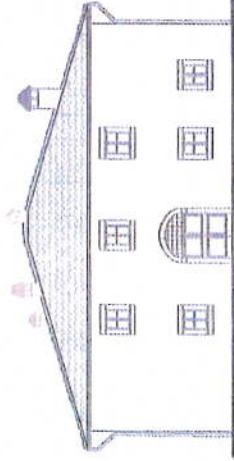

Prospetto principale (sud)

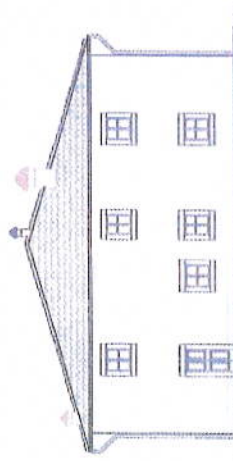

Prospetto ovest

**STATO DI PROGETTO**

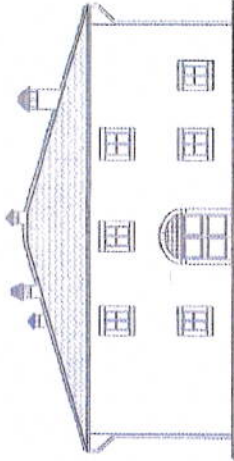

Prospetto principale (sud)

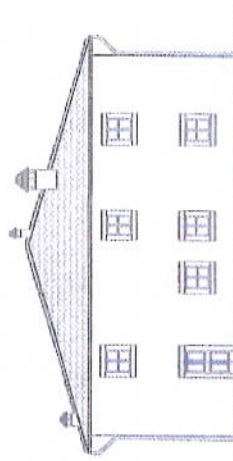

Prospetto ovest

**STATO CONCESSIONATO**

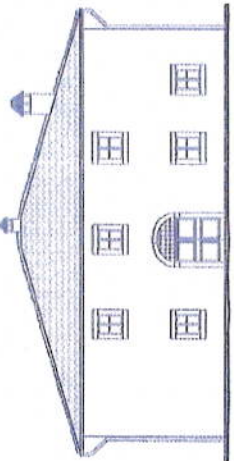

Prospetto principale (sud)

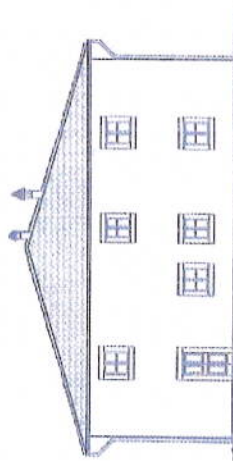

Prospetto ovest

STATO CONCESSIONATO

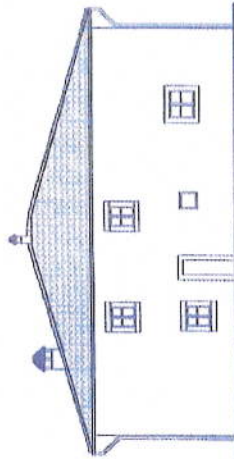

Prospetto nord

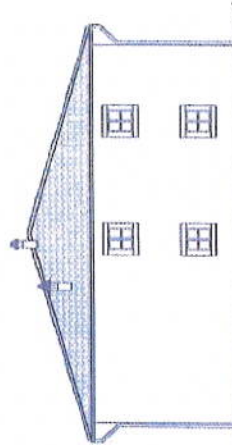

Prospetto est

STATO DI PROGETTO

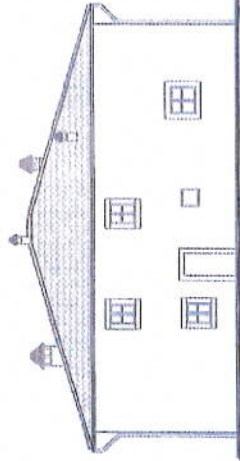

Prospetto nord

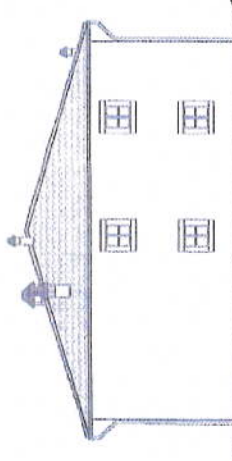

Prospetto est

STATO SOVRAPPOSTO

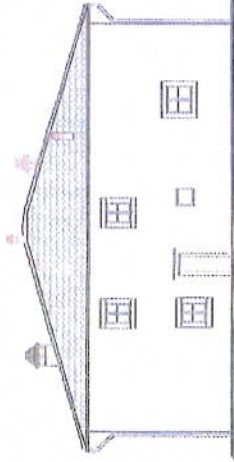

Prospetto nord

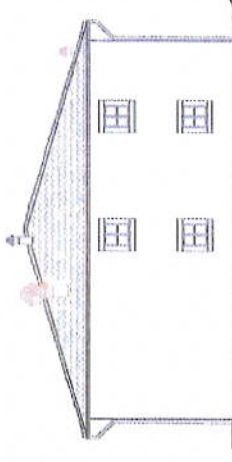

Prospetto est

<b>COMUNE DI FIRENZUOLA</b> Provincia di Firenze	
VARIANTE AL PERMESSO DI COSTRUIRE N.352008 del 19/07/2008 E SANAZIONE	
CANTIERE FIRENZUOLA, Località BRUCCOLI - Casale al Chiro	
Progetto: Architetto Mauro Digirolomini Società: "I. G. P. S. L. - Via F. Guis 11 - 50082 Sesto - Via Lorenza Scarabò, 5 - FIRENZE"	
CANTIERE FIRENZUOLA, Località BRUCCOLI - Casale al Chiro	
PROSPETTI - Stato concessione - Stato di Progetto - Stato Sovraposto	
Scala: 1:100	
6	
<p>Conserv. di ARCHITECTURA SPED. IN ABONNAMENTO COSTO DI PUBBLICAZIONE COSTO DI TRASMISSIONE</p> <p>Conserv. di ARCHITECTURA SPED. IN ABONNAMENTO COSTO DI PUBBLICAZIONE COSTO DI TRASMISSIONE</p> <p>Conserv. di ARCHITECTURA SPED. IN ABONNAMENTO COSTO DI PUBBLICAZIONE COSTO DI TRASMISSIONE</p>	

STATO CONCESSIONATO

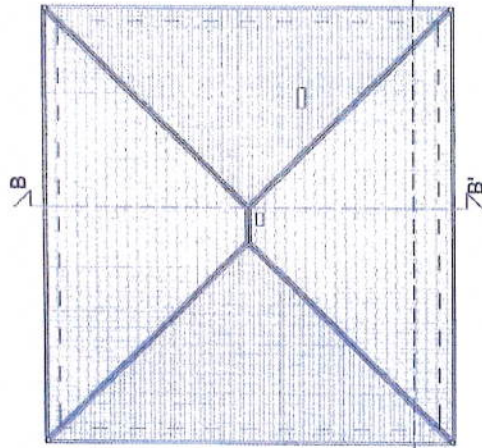

PIANTA PIANO TERRA

STATO DI PROGETTO

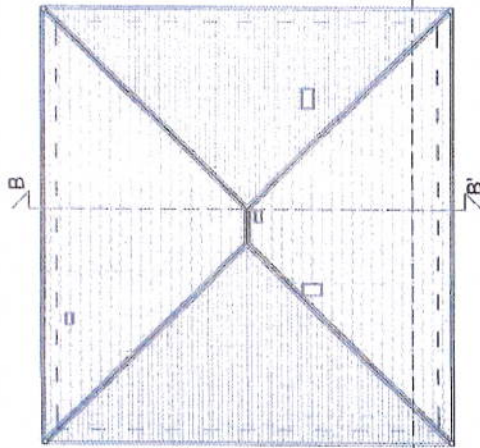

PIANTA PIANO TERRA

STATO SOVRAPPONTO

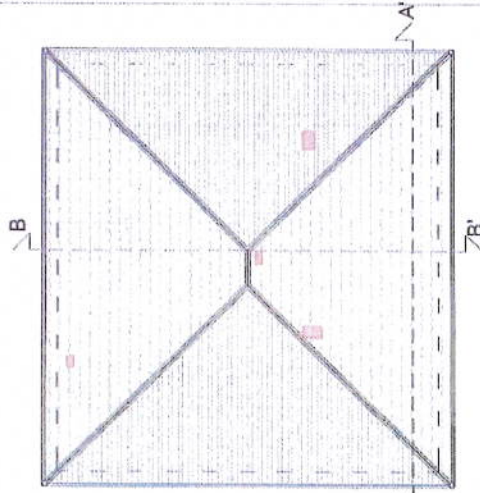

PIANTA PIANO TERRA

<b>COMUNE DI FIRENZUOLA</b> Provincia di Firenze	
VARIANTE AL FERMESSE DI COSTRUIRE N.25/2006 del 19/05/2006 E SANAZIONE	
FIRENZUOLA Località BRISCUOLI - Chiesa all'Orto	
Progettista: Arch. Roberto Maresca Degli Ingegneri Società "Maresca" S.r.l. - Via F. D'Ami 11 50139 Firenze - Via Leonardo Scarsella, 5 - 50139 Firenze	
2	PIANTA COPERTURE Area Concessionata Stato di Progetto Stato Sovrapposto
Scalatura in millimetri UFFICIO TECNICO CANTIERE DI PROGETTO E. COLAS Via S. Felice 10 50139 Firenze	
Comune Edilizia del Comune di Firenze	
Scale: 1:100	

**Part. cordolo fondazioni**  
Scala 1:20

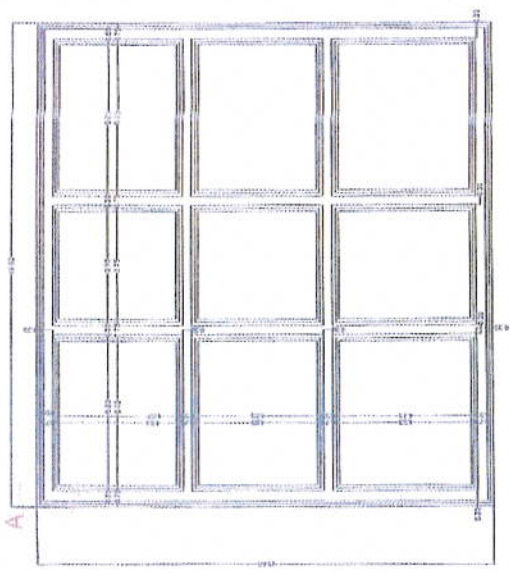
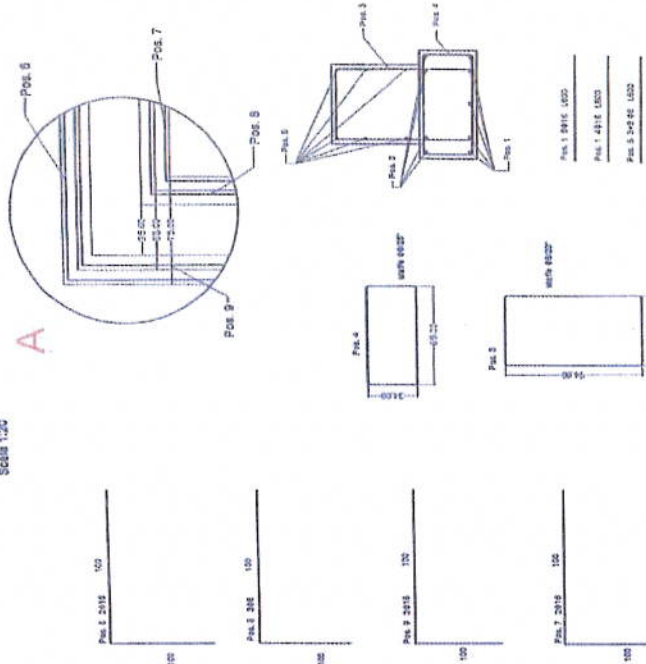

<b>COMUNE DI FIRENZUOLA</b> Provincia di Firenze	
<b>VARIANTE AL PERMESSO DI COSTRUIRE N.25/2009 DEL 19/05/2006 E SANATORIA</b>	
Comune FIRENZUOLA - Loc. BRUSCOLI - Campo all'Orto	Proprietario <b>Arch. Mario D'Agostini</b> Via F. Crispi 11 50019 FIRENZE Zon. Br. - Via Livornese S. - DONTICAPONE
Foglio <b>3</b>	Scala <b>1:100</b>
-Pianta Fondazioni -Particolari costruttivi	
COMUNE DI FIRENZUOLA UFFICIO TECNICO Alberto F. ... ... ...	
... ... ...	