

ALLEGATO 2

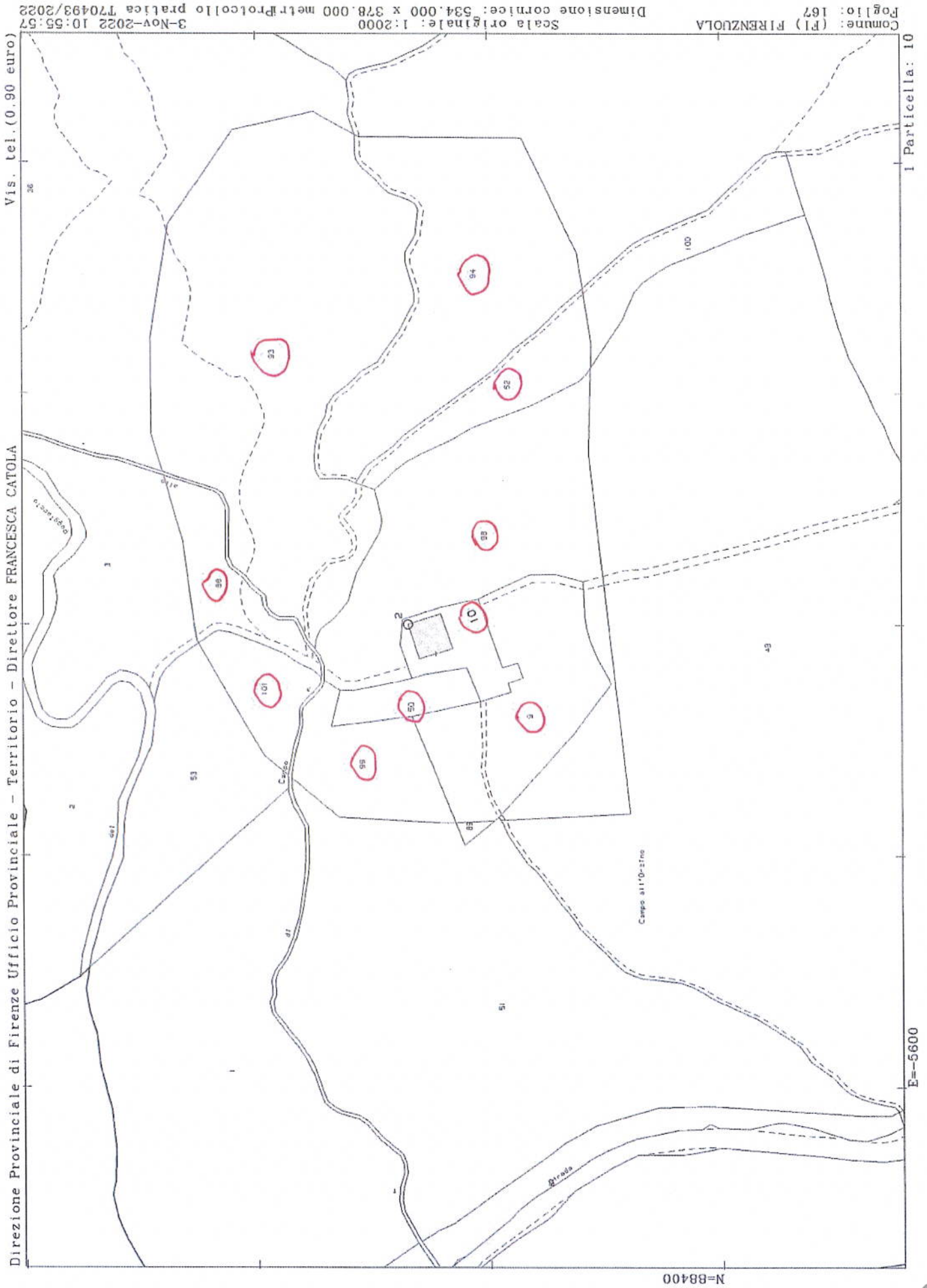

Direzione Provinciale di Firenze Ufficio Provinciale - Territorio - Direttore FRANCESCA CATOLA

Vis. tel. (0.90 euro)

**Agenzia del Territorio  
CATASTO FABBRICATI  
Ufficio Provinciale di  
Firenze**

<b>ELABORATO PLANIMETRICO</b>	
Compilato da: Mancuso Andrea	
Iscritto all'albo: Geometri	
Prov. Firenze	N. 4410

Comune di Firenzuola	Protocollo n. 000456336 del 11/12/2002
Sezione: Foglio: 167 Particella: 10	Tipo Mappale n. 11289 del 07/11/2002
Dimostrazione grafica dei subalterni	Scala 1 : 500

### PIANO TERRENO

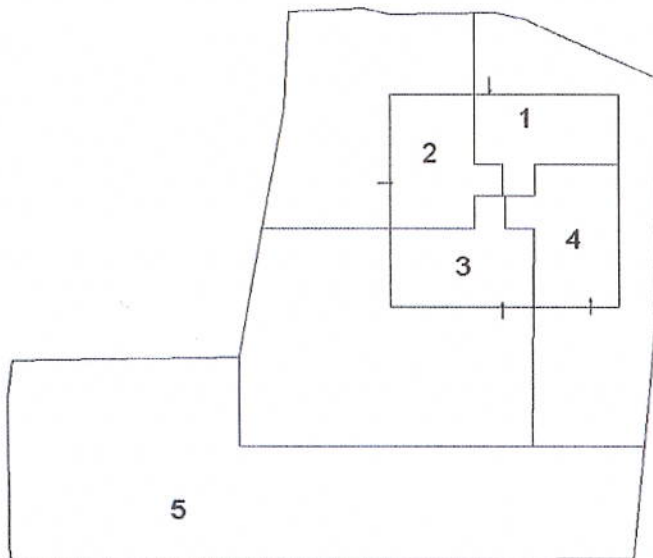

### PIANO PRIMO

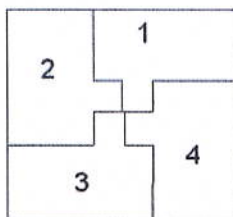

Ultima planimetria in atti





**Immobile di catasto fabbricati - n.4****Dati identificativi:** Comune di FIRENZUOLA (D613) (FI)

Foglio 167 Particella 10 Subalterno 4

**Indirizzo:** VIA BRUSCOLI Piano T-1**Dati di classamento:** Categoria F/4<sup>a</sup>)**Particelle corrispondenti al catasto terreni:** Comune di FIRENZUOLA (D613) (FI) Foglio 167 Particella 10**> Intestazione attuale degli immobili dal n. 1 al n. 4 - totale righe intestati: 1**

1. DEIMOS S.R.L. (CF 01113150526) sede in FIRENZE (FI) Diritto di: Proprieta' per 1/1

**> Totale Parziale**

Catasto Fabbricati

Immobili siti nel comune di FIRENZUOLA (D613)

Numero immobili: 4

**Immobile di catasto terreni - n.5****Dati identificativi:** Comune di FIRENZUOLA (D613) (FI)

Foglio 167 Particella 9

**Dati di classamento:** Redditi: dominicale Euro 1,98; agrario Euro 0,74Superficie: 4.785 m<sup>2</sup>

Particella con qualità: PASCOLO di classe 1

**Immobile di catasto terreni - n.6****Dati identificativi:** Comune di FIRENZUOLA (D613) (FI)

Foglio 167 Particella 50

**Dati di classamento:** Redditi: dominicale Euro 3,60 Lire 6.975; agrario Euro 3,60 Lire 6.975Superficie: 930 m<sup>2</sup>

Particella con qualità: SEMINATIVO di classe 1

Partita: 3553





**Immobile di catasto terreni - n.7**

**Dati identificativi:** Comune di FIRENZUOLA (D613) (FI)  
Foglio 167 Particella 52

**Dati di classamento:** Redditi: dominicale Euro 0,34; agrario Euro 0,23  
Superficie: 2.190 m<sup>2</sup>  
Particella con qualità: PASCOLO di classe 2



**Immobile di catasto terreni - n.8**

**Dati identificativi:** Comune di FIRENZUOLA (D613) (FI)  
Foglio 167 Particella 88

**Dati di classamento:** Redditi: dominicale Euro 0,33; agrario Euro 0,33  
Superficie: 2.155 m<sup>2</sup>  
Particella con qualità: BOSCO CEDUO di classe 4



**Immobile di catasto terreni - n.9**

**Dati identificativi:** Comune di FIRENZUOLA (D613) (FI)  
Foglio 167 Particella 93

**Dati di classamento:** Redditi: dominicale Euro 1,85; agrario Euro 2,78  
Superficie: 17.920 m<sup>2</sup>  
Particella con qualità: BOSCO CEDUO di classe 5



**Immobile di catasto terreni - n.10**

**Dati identificativi:** Comune di FIRENZUOLA (D613) (FI)  
Foglio 167 Particella 94

**Dati di classamento:** Redditi: dominicale Euro 1,43; agrario Euro 1,43  
Superficie: 9.200 m<sup>2</sup>  
Particella con qualità: BOSCO CEDUO di classe 4





### Immobile di catasto terreni - n.11

**Dati identificativi:** Comune di FIRENZUOLA (D613) (FI)

Foglio 167 Particella 98

**Dati di classamento:** Redditi: dominicale Euro 21,91; agrario Euro 30,12

Superficie: 10.605 m<sup>2</sup>

Particella con qualità: SEMINATIVO di classe 3



### Immobile di catasto terreni - n.12

**Dati identificativi:** Comune di FIRENZUOLA (D613) (FI)

Foglio 167 Particella 99

**Dati di classamento:** Redditi: dominicale Euro 5,74; agrario Euro 7,90

Superficie: 2.780 m<sup>2</sup>

Particella con qualità: SEMINATIVO di classe 3



### Immobile di catasto terreni - n.13

**Dati identificativi:** Comune di FIRENZUOLA (D613) (FI)

Foglio 167 Particella 101

**Dati di classamento:** Redditi: dominicale Euro 1,73; agrario Euro 2,27

Superficie: 1.760 m<sup>2</sup>

Particella con qualità: SEMINATIVO di classe 4

### > Intestazione attuale degli immobili dal n. 5 al n. 13 - totale righe intestati: 1

~~Intestazione attuale degli immobili dal n. 5 al n. 13 - totale righe intestati: 1~~



> **Totale Parziale**

Catasto Terreni

Immobili siti nel comune di FIRENZUOLA (D613)

Numero immobili: 9 Reddito dominicale: **euro 38,91** Reddito agrario: **euro 49,40** Superficie: **52.325 m<sup>2</sup>**

---

> **Totale generale**

Catasto Fabbricati

Totale immobili: 4

Catasto Terreni

Totale immobili: 9 Reddito dominicale: **euro 38,91** Reddito agrario: **euro 49,40** Superficie: **52.325 m<sup>2</sup>**

---

Visura telematica

Tributi speciali: Euro 1,80

---

Legenda

a) F/4: Unita` in corso di definizione

