

MODULARIO
F. rig. rend. 497



MINISTERO DELLE FINANZE
DIREZIONE GENERALE DEL CATASTO E DEI SS.TT.EE.
CATASTO EDILIZIO URBANO (RDL 13-4-1939, n. 652)

MOD. **BN** (CEU)

LIRE
350

Planimetria di u.i.u. in Comune di via **ETNA** civ. **16**

PIANO SECONDO
H=2.80

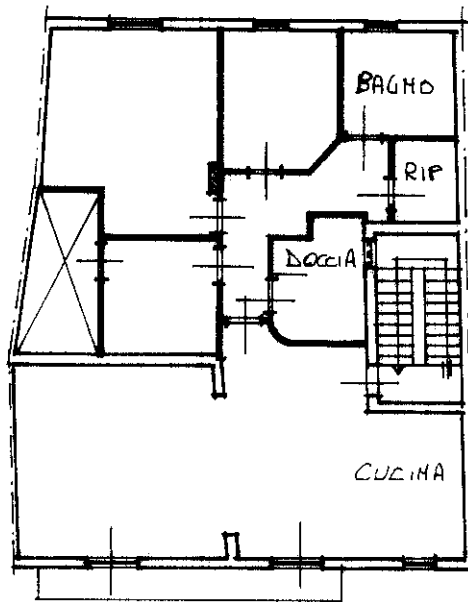

1443863

ORIENTAMENTO

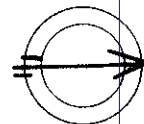

SCALA DI 1:200

num 01
Catasto di Fabbricati - Situazione al 24/09/2024 - Comune di MAZARA DEL VALLO(F061) - < Foglio 173 - Particella 1693 - Subaltemo 5 >
VIA ETNA n. 18 Piano 2

Dichiarazione di N.C.
Denuncia di variazione

Compilata dal
(Titolo, cognome e nome)

RISERVATO ALL'UFFICIO

Data presentazione: 31/10/1994 - Data: 24/09/2024 - n. T396584 - Richiedente: FDRCRN77E53D423J

Totale schede: 173 - Formato di acquisizione: A4(210x297) - Formato stampa: A4(210x297) 067 della provincia di **TRAPANI**

n. **1693** sub. **a** data firma