



MINISTERO DELLE FINANZE  
DIREZIONE GENERALE DEL CATASTO E DEI SERVIZI TECNICI ERARIALI

**ACCERTAMENTO GENERALE DELLA PROPRIETA' IMMOBILIARE URBANA**  
(R. DECRETO LEGGE 13 APRILE 1939-XVII N°652)

Planimetria degli immobili urbani denunciati con la Scheda N° 2682641  
Comune di Trapani  
Via Porta Grazia n° 10  
Ditta: *F.lli Maria fu. Rosario*  
Segnare il cognome, nome, patronimico del solo primo intestatario.

ACCERTAMENTO GENERALE DELLA PROPRIETA' IMMOBILIARE URBANA

(R.D.L. 13 aprile 1939-XVII, n. 652)

COMUNE

di *Trapani*

Talloncino di riscontro

DELLA

SCHEDA NUMERO

**2682641**

**AVVERTENZA:** Il presente talloncino deve essere incollato a cura del dichiarante sulla planimetria (riproducendo la scala immobiliare denunciata con la presente scheda) da presentare ai sensi dell'articolo 7 del R. D. L. 13 aprile 1939-XVII, n. 652.

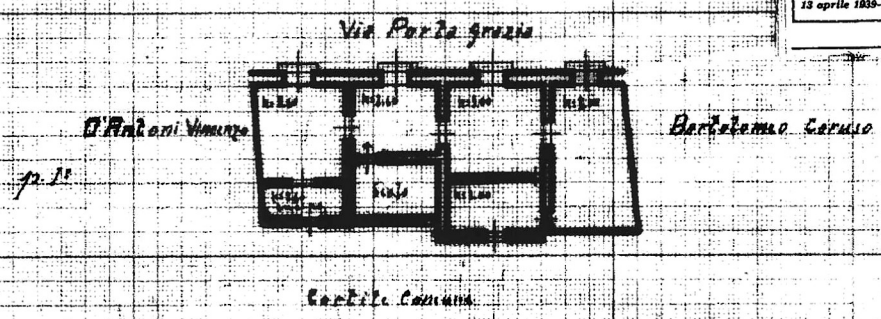

1034412

ORIENTAMENTO



SCALA n° 1:200

Completata da:

*Giuseppe Vito Jona...*

Incaricato di *Arch. ...*

della Provincia di *Trapani*

TO N° 1034412  
Data *12/02/2025* Firma *Giuseppe Vito Jona...*

linea 01  
Catasto dei Fabbricati - Situazione al 12/02/2025 - Comune di TRAPANI(L331) - < Foglio 303 - Particella 909 - Subalterno 4 >  
VIA PORTA GRAZIA n. 10 Piano 1