

TRIBUNALE DI GROSSETO
SEZIONE ESECUZIONI E FALLIMENTI

ESECUZIONE IMMOBILIARE

N. 124/2023

Creditore

Debitori

GIUDICE: Dott. Cristina Nicolò

C.T.U.: Arch. Andrea Spinelli

ALLEGATO 3

Documentazione Tecnica



IMMOBILE I

Via dei Tre Archi n°16 nella fraz. di Batignano nel comune Grosseto (GR).

Foglio 28 part. 218 sub. 3

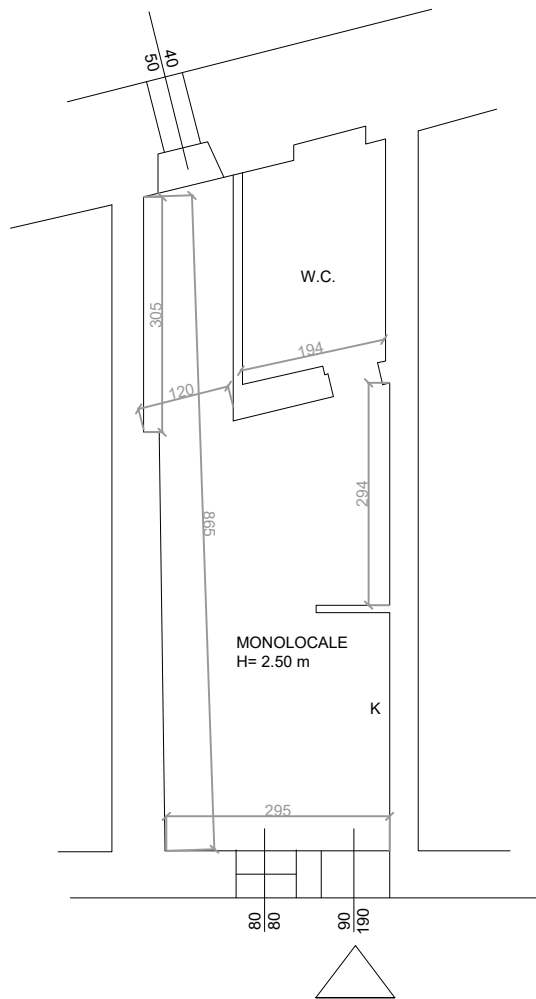

IMMOBILE I

Via dei Tre Archi n°16 nella fraz. di Batignano nel comune Grosseto (GR).

Foglio 28 part. 218 sub. 3

CALCOLO SUPERFICIE COMMERCIALE

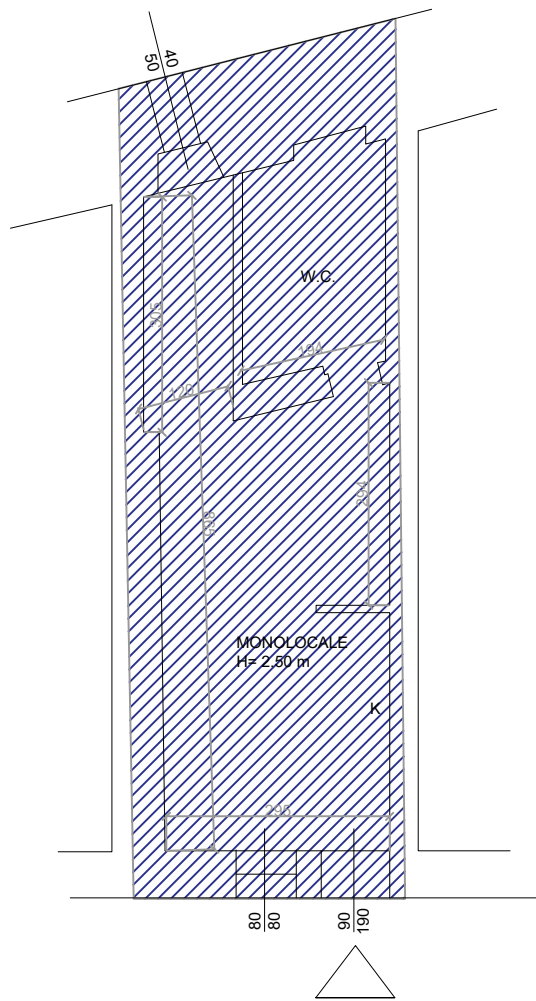

IMMOBILE 2

P.ve San Martino n°3 nella fraz. di Batignano nel comune Grosseto (GR)

Foglio 28 part. 273 sub. I



ELEMENTI RILEVATI E NON PRESENTI NELLA
PLANIMETRIA CATASTALE AGLI ATTI

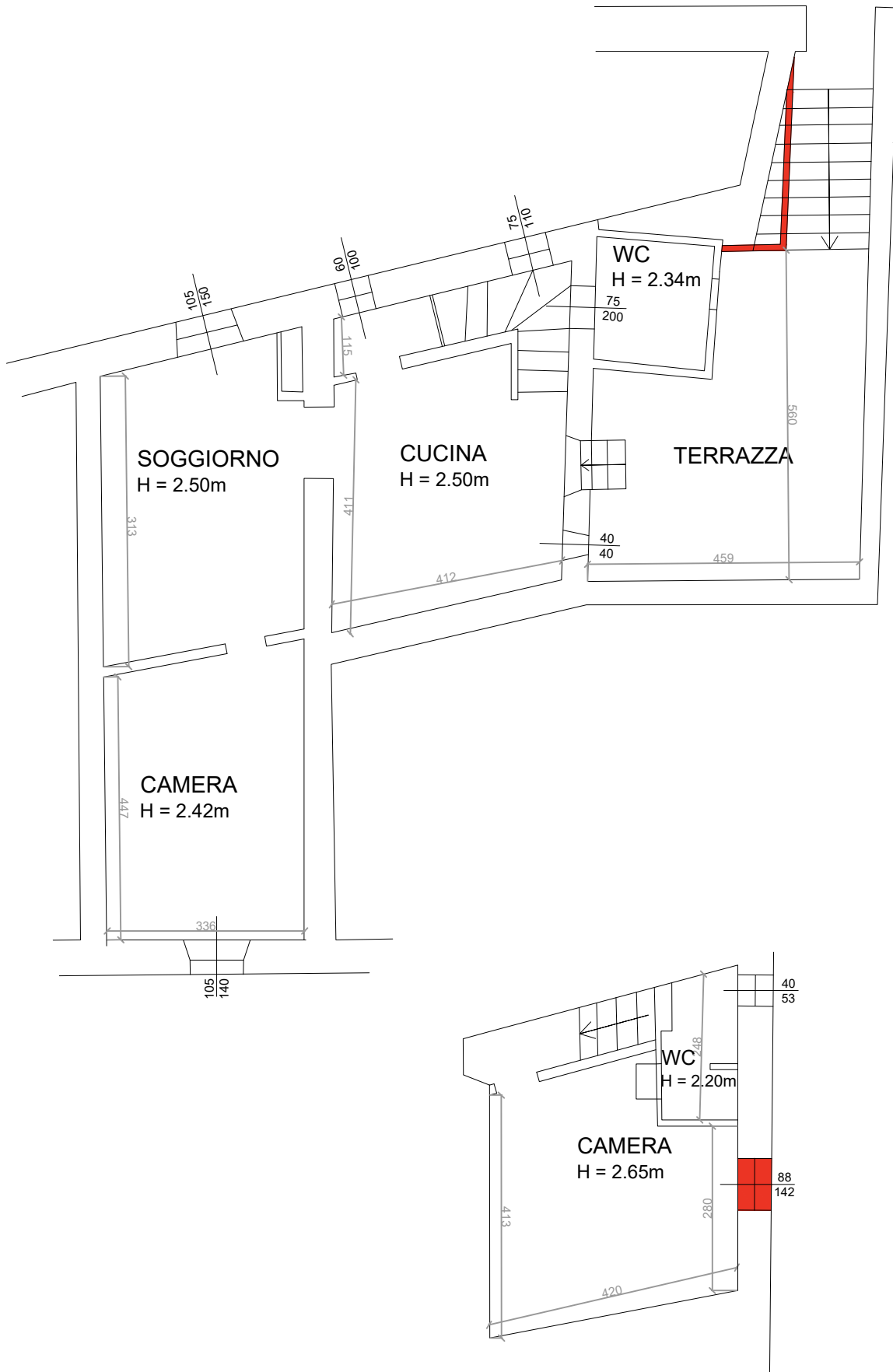

IMMOBILE 2

P.ve San Martino n°3 nella fraz. di Batignano nel comune Grosseto (GR)

Foglio 28 part. 273 sub. I

CALCOLO SUPERFICIE COMMERCIALE

